

Landesamt
für Datenverarbeitung
und Statistik
Nordrhein-Westfalen



Statistische Berichte

Bestell-Nr. H 13 3 9200
(Kennziffer H I 1 – j/92)

Straßenverkehrsunfälle in Nordrhein-Westfalen 1992



Statistische Berichte

Bestell-Nr. H 13 3 9200

(Kennziffer H I 1 – j/92)

Straßenverkehrsunfälle in Nordrhein-Westfalen

1992

Landesamt für Datenverarbeitung und Statistik Nordrhein-Westfalen
Postfach 10 11 05, Mauerstraße 51, 4000 Düsseldorf 1, Telefon (0211) 9449-01

Erschienen im Mai 1993

Preis dieser Ausgabe 20,50 DM.
Nachdruck, auch im Auszug, nur mit Quellenangabe gestattet.

Inhalt

Seite

Erläuterungen	5
--------------------------------	---

Schaubilder

Unfälle mit Personenschaden 1992 nach Alter und Geschlecht des Hauptverursachers	6
Verunglückte bei Straßenverkehrsunfällen 1992 nach Alter und Geschlecht	6
Straßenverkehrsunfälle und Verunglückte 1992 nach Straßenarten	7
Verunglückte bei Straßenverkehrsunfällen 1992 nach Straßenarten	7
Straßenverkehrsunfälle 1976–1992	8
Verunglückte 1976–1992	8

Tabellenteil

1. Straßenverkehrsunfälle und Verunglückte 1950–1992	9
2. An Straßenverkehrsunfällen mit Personenschaden beteiligte und verunglückte Verkehrsteilnehmer 1958–1992	10
3. Straßenverkehrsunfälle mit Personenschaden und Verunglückte 1984–1992 nach Straßenarten	11
4. Straßenverkehrsunfälle und Unfallfolgen 1992 nach Ortslage	
4.1 Nach Monaten	
4.1.1 Grundzahlen	12
4.1.2 Nach Tagesdatum auf allen Straßen	13
4.1.3 Nach Tagesdatum auf den Autobahnen	25
4.2 Nach Unfalltypen und Straßenkategorien	29
4.3 Nach Unfallarten und Straßenkategorien	35
4.4 Nach Art der Verkehrsbeteiligung	41
4.5 Nach Uhrzeit und Wochentagen	
4.5.1 Unfälle mit Personenschaden	42
4.5.2 Getötete und Verletzte zusammen	44
4.6 Nach Lichtverhältnissen und Straßenzustand	46
5. Beteiligte an Straßenverkehrsunfällen 1992	
5.1 Alleinunfälle und Unfälle mit zwei Beteiligten nach Ortslage	
5.1.1 Nach Unfallverursacher und Unfallgegner	47
5.1.2 Nach Unfallverursacher, Unfallgegner und Unfallfolgen	49
5.2 Nach Ortslage und Unfallflucht	58
5.3 Nach Monaten	61
5.4 Bei Unfällen mit Personenschaden nach Altersgruppen und Geschlecht	63
5.5 Hauptverursacher	
5.5.1 Bei Unfällen mit Personenschaden nach Altersgruppen und Geschlecht sowie nach Art der Verkehrsbeteiligung	64
5.5.2 Alle Hauptverursacher nach Altersgruppen, Geschlecht und Unfallfolgen	65
5.5.3 Pkw-Fahrer nach Altersgruppen, Geschlecht und Unfallfolgen	66
5.5.4 Nach Ortslage, Art der Verkehrsbeteiligung und Unfallfolgen	67
5.6 Nach ihrer Nationalität	70
5.7 Alkoholisierte Beteiligte nach Altersgruppen und Ortslage	71
5.8 Alkoholisierte Beteiligte nach Blutalkoholwerten, Altersgruppen und Geschlecht	72
5.9 Beteiligte nach Dauer der Fahrerlaubnis, Altersgruppen und Geschlecht	
5.9.1 Kraftfahrzeugführer insgesamt	74
5.9.2 Führer von Personenkraftwagen	76
5.10 Hauptverursacher nach Dauer der Fahrerlaubnis, Altersgruppen und Geschlecht	
5.10.1 Kraftfahrzeugführer insgesamt	78
5.10.2 Führer von Personenkraftwagen	80
5.11 Personenkraftwagen nach Hubraum und Leistung, zulässiger Höchstgeschwindigkeit sowie Alter des Fahrzeugs	
5.11.1 Hauptverursacher nach Unfallfolgen	82
5.11.2 Beteiligte Fahrzeugführer nach Altersgruppen	83
5.11.3 Hauptverursacher nach Altersgruppen	85
5.12 Personenkraftwagen nach Leistung und Alter des Fahrzeugs	
5.12.1 Beteiligte Fahrzeugführer nach Altersgruppen und Geschlecht	87
5.12.2 Hauptverursacher nach Altersgruppen und Geschlecht	89

5.13	Personenkraftwagen nach Leistung und Alter des Fahrzeugs sowie beteiligte Fahrzeugführer nach Dauer der Fahrerlaubnis	91
5.14	Motorräder nach Hubraum und Leistung sowie Alter des Fahrzeugs	
5.14.1	Beteiligte Fahrzeugführer nach Altersgruppen	93
5.14.2	Beteiligte Fahrzeugführer nach Dauer der Fahrerlaubnis	95
5.14.3	Nach Hauptverursacher und Unfallfolgen	97
5.15	Beteiligte Fahrzeuge nach der Höhe ihres Schadens und Ortslage	
5.15.1	Bei Unfällen mit Personenschaden	98
5.15.2	Bei Unfällen mit schwerem Sachschaden	99
5.16	Beteiligte Kraftfahrzeugführer von Gefahrguttransporten nach Art der Verkehrsbeteiligung und deren Ladung nach Gefahrklassen	100
5.17	Beteiligte Kraftfahrzeugführer von Gefahrguttransporten nach Art der Verkehrsbeteiligung und Ursachen der Unfälle	101
5.18	Fahrzeugbesetzung und Unfallfolgen nach Art der Verkehrsbeteiligung und Ortslage	103
6.	Verunglückte bei Straßenverkehrsunfällen 1992 nach Art der Verkehrsbeteiligung und Verletzungsschwere	
6.1	Kraftfahrzeugbenutzer nach Altersgruppen und Ortslage	
6.1.1	Fahrzeugführer	104
6.1.2	Mitfahrer	107
6.2	Verunglückte Benutzer von anderen Fahrzeugen, Fußgänger und Verunglückte insgesamt nach Altersgruppen und Ortslage	110
6.3	Nach Geschlecht, Altersgruppen und Ortslage	113
6.4	Kraftfahrzeugführer bzw. Mitfahrer nach Altersgruppen und Geschlecht	116
6.5	Nach Monaten und Ortslage	119
6.6	Nach Lichtverhältnissen, Straßenzustand und Ortslage	122
6.7	Kinder, Jugendliche und Heranwachsende bis 20 Jahre nach Geschlecht	124
6.8	Verunglückte Fußgänger und Radfahrer im Alter von 6 bis 14 Jahren nach Monaten und Stunden	125
6.9	Nach Altersjahren und Geschlecht	126
7	Ursachen von Straßenverkehrsunfällen 1992	
7.1	Fehlverhalten der Fahrzeugführer nach Art der Verkehrsbeteiligung und Unfallschwere	130
7.2	Fehlverhalten der Fahrzeugführer nach Altersgruppen bei Unfällen mit Personenschaden	
7.2.1	Alle Fahrzeugführer	139
7.2.2	Fahrer von Personenkraftwagen bzw. Motorrädern	140
7.2.3	Nach Geschlecht	141
7.2.4	Nach Art der Verkehrsbeteiligung und Ortslage	142
7.3	Fehlverhalten der Fahrzeugführer bei Unfällen mit schwerem Sachschaden	145
7.4	Fehlverhalten der Fahrzeugführer je 1 000 Beteiligte nach Altersgruppen bei Unfällen mit Personenschaden	
7.4.1	Nach Geschlecht	146
7.4.2	Nach Art der Verkehrsbeteiligung und Ortslage	147
7.5	Technische Mängel der Fahrzeuge nach der Fahrzeugart	151
7.6	Fehlverhalten der Fußgänger nach Altersklassen	152
7.7	Allgemeine Unfallursachen nach Straßenkategorien	153
7.8	Straßenverkehrsunfälle und Verunglückte nach Unfallursachen	156
7.9	Straßenverkehrsunfälle und Verunglückte nach Ortslage, Unfalltypen, Lichtverhältnissen, Monaten, Wochentagen und Uhrzeit	
7.9.1	Alle Unfälle	161
7.9.2	Unfälle mit Alkoholeinfluß und Unfallfolgen	162
7.9.3	Anteile der Alkoholunfälle an den Unfällen in %	163
7.10	Fehlverhalten der Führer von Personenkraftwagen nach Leistung ihrer Fahrzeugs und Ortslage	164
7.11	Fehlverhalten der Führer von Kraftfahrzeugen nach Dauer der Fahrerlaubnis und Ortslage	166
7.12	Fehlverhalten der Führer von Personenkraftwagen nach Dauer der Fahrerlaubnis und Ortslage	168
8.	Bei Straßenverkehrsunfällen mit Personenschaden Verunglückte 1992 nach Art der Verkehrsbeteiligung und Verwaltungsbezirken	170
9.	Straßenverkehrsunfälle, beteiligte Verkehrsteilnehmer, Verunglückte und Unfallursachen 1992 nach Kreisen	178
10.	Straßenverkehrsunfälle und Verunglückte 1992 nach Gemeinden	196

Erläuterungen

Rechtsgrundlage

Rechtsgrundlage für die Zusammenstellung der vorliegenden Ergebnisse ist das „Gesetz über die Statistik der Straßenverkehrsunfälle“ (Straßenverkehrsunfallstatistikgesetz StVUnfStatG) vom 15. Juni 1990 (BGBl. I S. 1078). Danach wird über Unfälle, bei denen infolge des Fahrverkehrs auf öffentlichen Wegen und Plätzen Personen getötet oder verletzt oder Sachschäden verursacht worden sind, eine Bundesstatistik geführt.

Unfälle und Verunglückte

Bei den Unfällen werden unterschieden:

Unfälle mit Personenschaden, und zwar

Unfälle mit Getöteten:

Unfälle, bei denen jeweils eine oder mehrere Personen getötet wurden;

Unfälle mit Schwerverletzten:

Unfälle, bei denen eine oder mehrere Personen schwer verletzt wurden;

Unfälle mit Leichtverletzten:

Unfälle, bei denen eine oder mehrere Personen leicht verletzt wurden.

Unfälle mit nur Sachschaden, und zwar

Schwere Sachschadensunfälle:

Unfälle, bei denen der Sachschaden bei einem der Beteiligten
nebenstehende Wertgrenzen überschreitet.

1960 und früher: 200 DM

1961 – 1964: 500 DM

1965 – 1982: 1 000 DM

ab 1983: 3 000 DM

ab 1991 4 000 DM

Bagatellunfälle:

Unfälle, bei denen der Sachschaden bei jedem der Beteiligten
nebenstehende Wertgrenzen unterschreitet.

Kriterium für die Zuordnung eines Unfalles ist die jeweils schwerste Folge.

Es zählen als

Getötete:

Personen, die auf der Stelle getötet wurden oder innerhalb von 30 Tagen an den Unfallfolgen starben;

Schwerverletzte:

Personen, die unmittelbar zu stationärer Behandlung in Krankenanstalten eingeliefert wurden (Verbleib über 24 Stunden);

Leichtverletzte:

Personen, deren Verletzungen keinen Krankenhausaufenthalt erforderten.

Art der Verkehrsbeteiligung

Kraftfahrzeug

Moped einschl. Mokick

Mofa 25

Leichtkraftrad

Kraftrad, Kraftroller

Personenkraftwagen

Bus

Güterkraftfahrzeug

Liefer- und Lastkraftwagen

Sattelschlepper

andere Zugmaschine

Tankkraftwagen

Lastkraftwagen mit Spezialaufbau

landwirtschaftliche Zugmaschine

Sonderkraftfahrzeug

Straßenbahn

Eisenbahn

Fahrrad

Sonstiges Fahrzeug

Fußgänger

Andere Person

Unfälle mit Personenschaden 1992 nach Alter und Geschlecht des Hauptverursachers

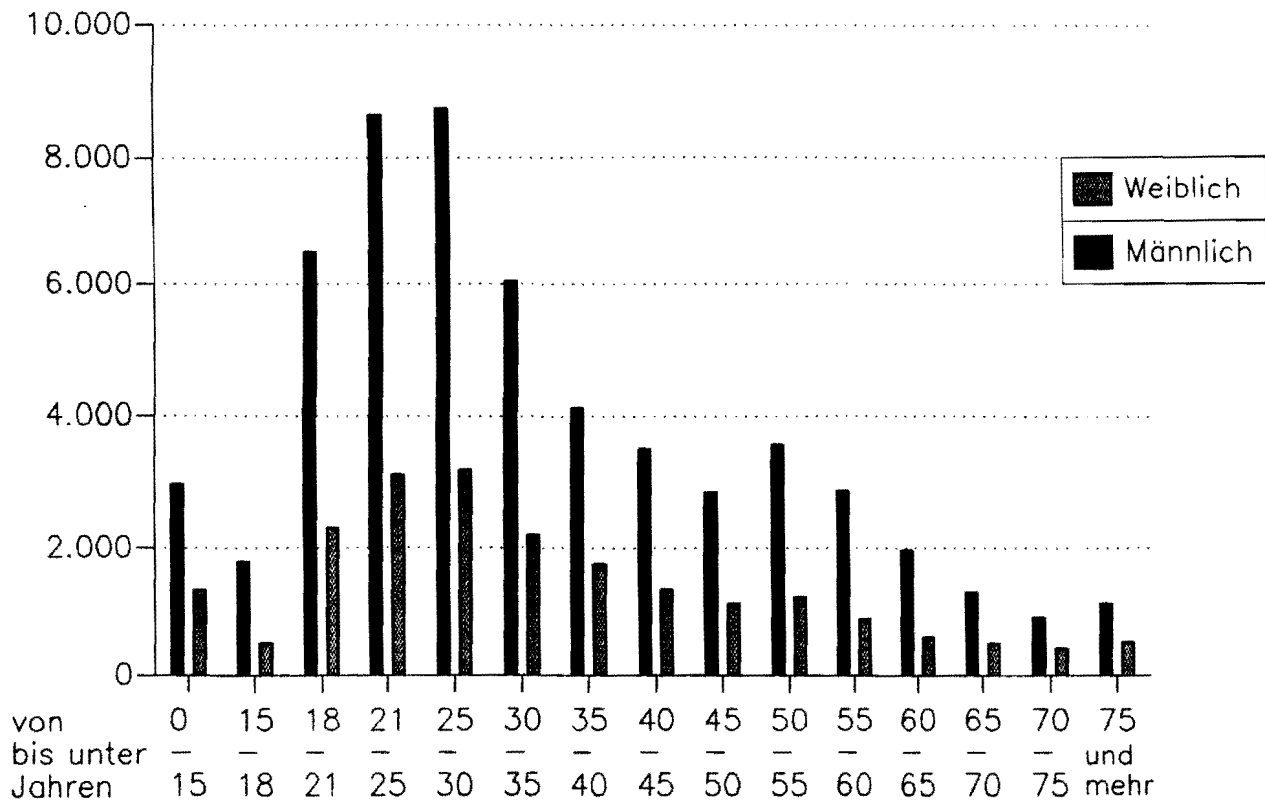

Verunglückte bei Straßenverkehrsunfällen 1992 nach Alter und Geschlecht

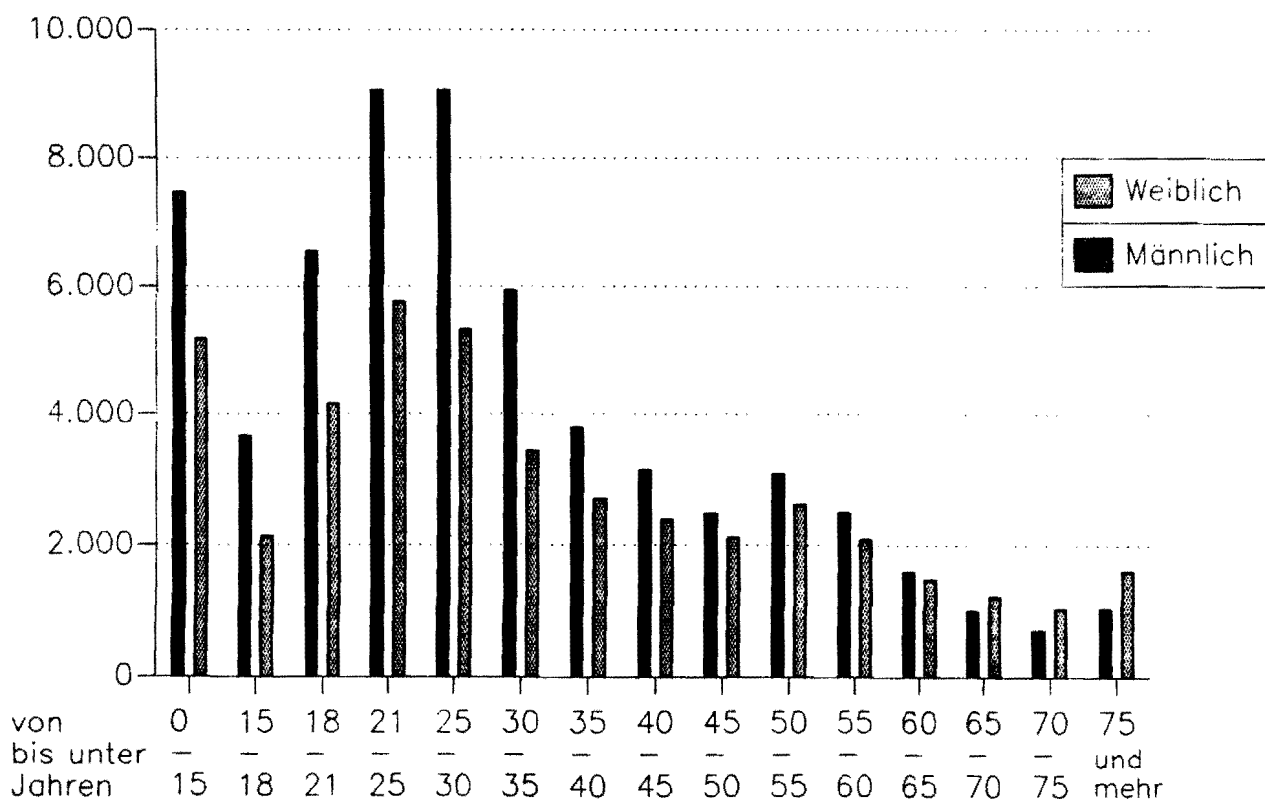

Straßenverkehrsunfälle und Verunglückte 1992 nach Straßenarten

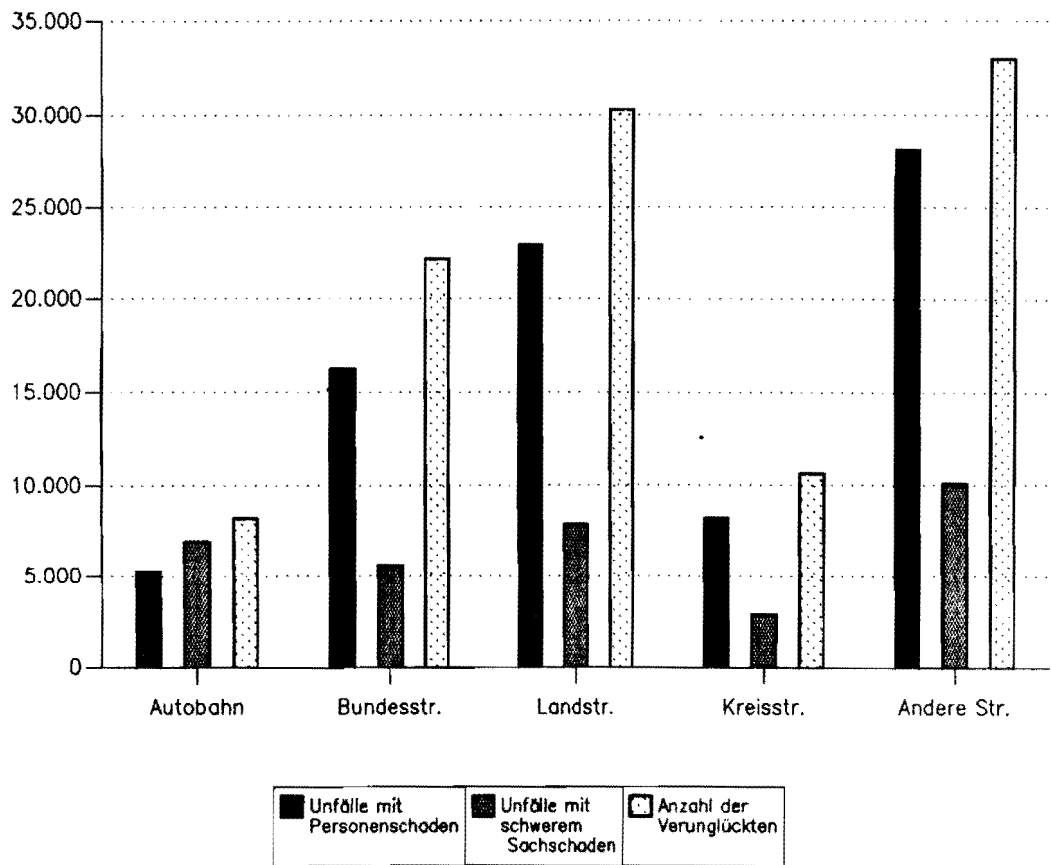

Verunglückte bei Straßenverkehrsunfällen 1992 nach Straßenklassen Anteile in %

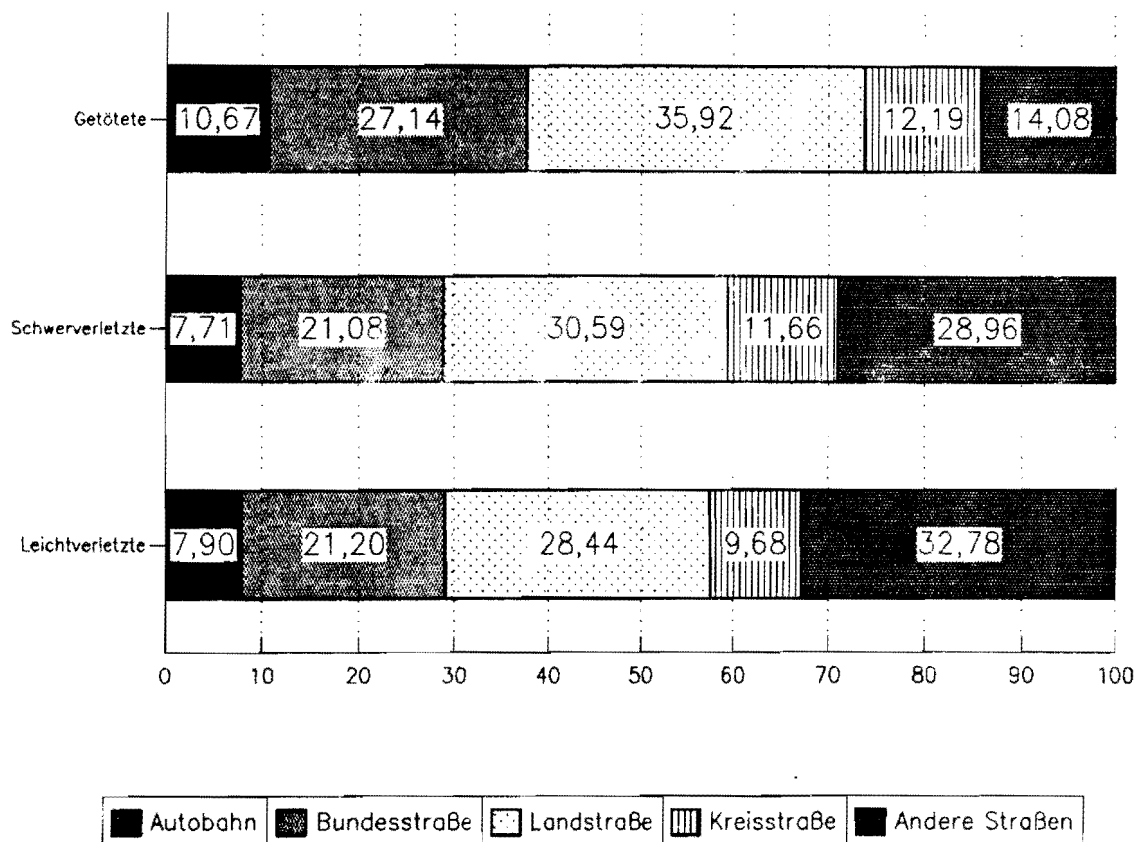

Straßenverkehrsunfälle 1976–1992

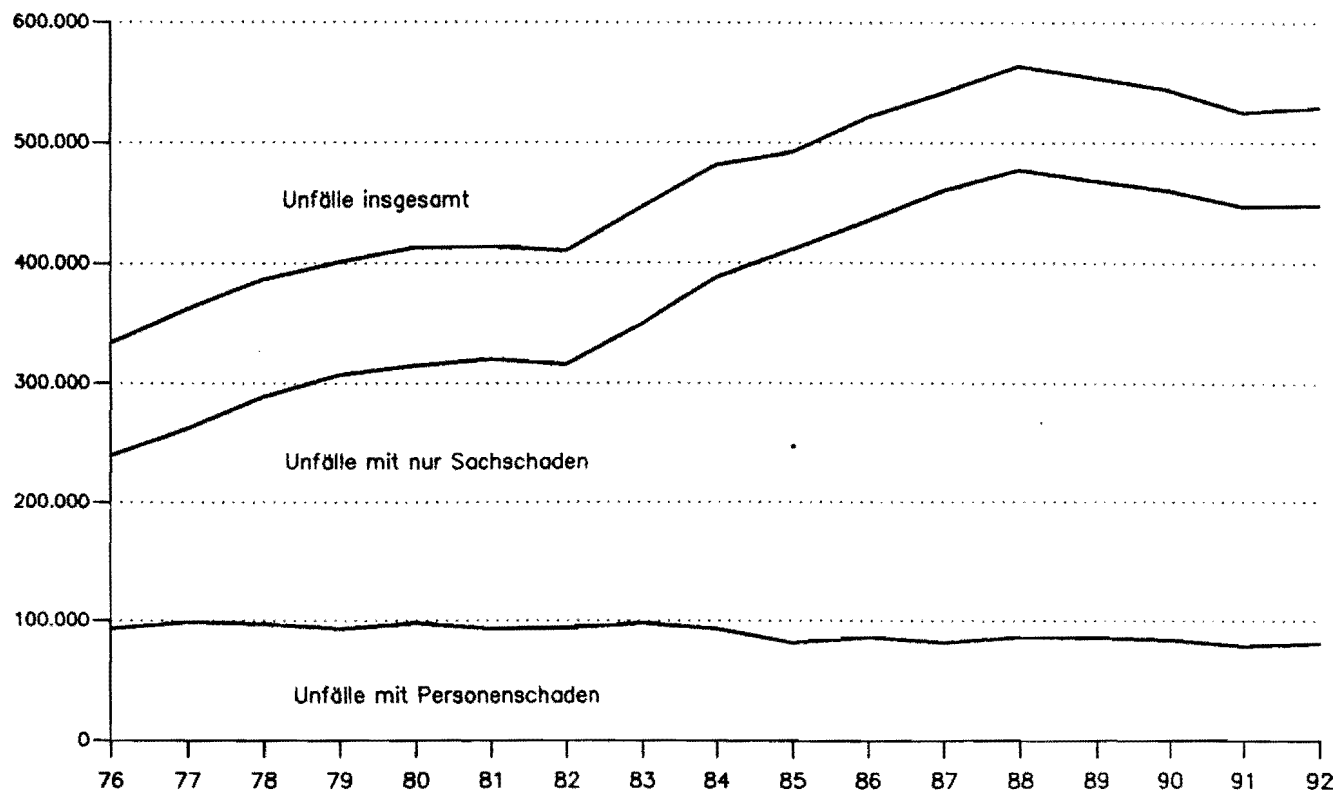

Verunglückte 1976–1992

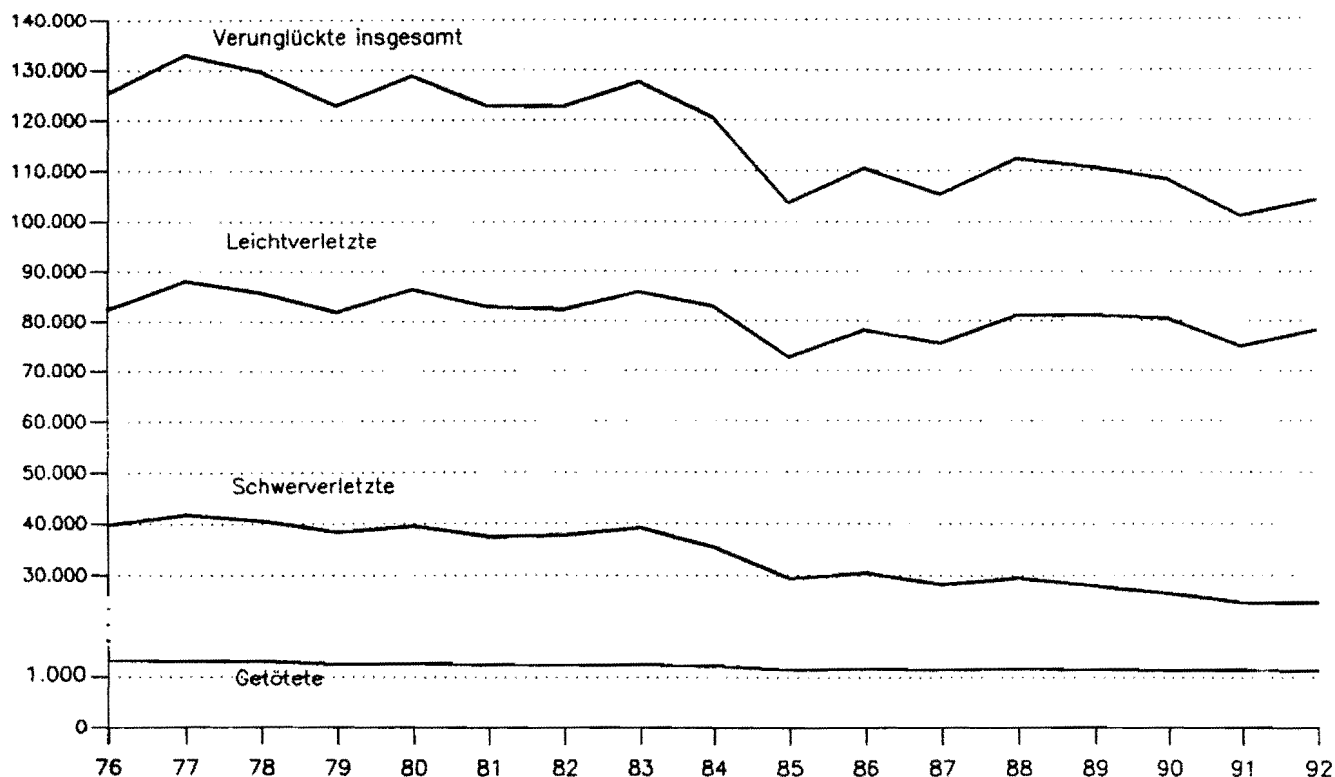

1. Straßenverkehrsunfälle und Verunglückte 1950 – 1992

Zeitraum	Unfälle						Verunglückte			
	innerhalb	außerhalb	insgesamt	Personen- schaden	davon mit		insgesamt	davon		
					nur Sachschaden			Getötete	Schwer-	Leicht-
					schwere Sach- schäden ²⁾	Baga- tell- schäden ²⁾				
von Ortschaften ¹⁾								verletzte		
1950	56 621	11 238	67 659	34 673	32 986		42 401	1 514	.	.
1951	75 350	15 564	90 914	47 489	43 425		58 943	1 839	.	.
1952	89 181	20 251	109 432	55 345	54 087		69 749	2 005	.	.
1953	107 510	22 850	130 360	69 706	20 741	39 913	89 532	3 397	34 746	51 389
1954	121 196	25 303	146 499	76 491	22 879	47 129	98 475	3 681	37 533	57 261
1955	141 259	29 905	171 164	85 650	29 427	56 087	110 175	3 891	40 454	65 830
1956	160 654	32 166	192 820	90 696	35 099	67 025	116 049	4 188	43 676	68 185
1957	161 584	34 002	195 586	88 069	33 956	73 561	113 396	3 855	42 726	66 815
1958	172 281	44 196	216 477	87 442	39 756	89 279	112 072	3 585	40 357	68 130
1959	192 193	47 722	239 915	96 981	60 197	82 737	126 114	3 993	43 810	78 311
1960	224 738	57 574	282 312	105 141	102 001	75 170	139 246	4 163	42 339	92 744
1961	237 060	60 977	298 037	103 463	60 586	133 988	138 549	4 267	40 606	93 676
1962	247 846	64 999	312 845	97 171	76 268	139 406	131 064	4 074	37 762	89 228
1963	233 805	64 457	298 262	92 857	82 841	122 564	126 977	4 000	37 140	85 837
1964	152 605	46 478	293 228	97 895	101 188	94 145	134 525	4 709	40 563	89 253
1965	90 398	33 501	282 562	92 434	31 465	158 663	127 732	4 377	35 385	87 970
1966	96 427	35 902	302 198	96 105	36 224	169 869	133 719	4 594	37 401	91 724
1967	96 277	35 431	296 466	95 253	36 455	164 758	132 250	4 668	39 213	88 369
1968	97 335	36 594	296 340	96 280	37 649	162 411	133 140	4 324	39 219	89 597
1969	96 329	37 253	297 887	97 079	36 503	164 305	135 741	4 285	40 053	91 403
1970	107 737	41 510	336 128	106 377	42 870	186 881	149 631	4 632	44 011	100 988
1971	103 364	40 705	316 694	101 213	42 856	172 625	141 848	4 386	41 604	95 858
1972	109 451	39 495	324 872	101 312	47 634	175 926	141 518	4 236	42 210	95 072
1973	101 215	36 681	306 741	93 216	44 680	168 845	128 288	3 690	38 624	85 974
1974	97 153	33 557	287 085	87 254	43 456	156 375	117 561	3 162	35 949	78 450
1975	94 458	35 505	290 914	86 602	43 361	160 951	117 448	3 257	37 367	76 824
1976	108 991	39 863	333 569	93 659	55 195	184 715	125 476	3 284	39 781	82 411
1977	119 599	44 494	361 466	99 049	65 044	197 373	133 090	3 225	41 746	88 119
1978	125 416	45 335	386 478	97 212	73 539	215 727	129 588	3 203	40 606	85 779
1979	129 133	44 981	400 984	93 468	80 646	226 870	122 956	2 681	38 359	81 916
1980	138 555	48 096	412 958	98 311	88 340	226 307	128 813	2 885	39 398	86 530
1981	139 831	47 000	413 998	93 810	93 021	227 167	122 846	2 497	37 429	82 920
1982	142 330	48 321	409 471	94 096	96 555	218 820	122 653	2 521	37 817	82 315
1983	108 669	41 975	446 326	97 886	52 758	295 682	127 678	2 608	39 204	85 866
1984	105 990	41 260	481 333	93 749	53 501	334 083	120 551	2 182	35 470	82 899
1985	94 374	38 381	492 124	81 405	51 350	359 369	103 718	1 692	29 342	72 684
1986	98 066	40 851	521 255	86 393	52 524	382 338	110 416	1 807	30 521	78 088
1987	91 727	40 798	541 715	81 764	50 761	409 190	105 363	1 544	28 346	75 473
1988	93 828	43 651	563 793	86 497	50 982	426 314	112 270	1 727	29 547	80 996
1989	91 315	43 104	553 814	85 471	48 948	419 395	110 681	1 642	27 994	81 045
1990	87 030	43 706	543 482	83 336	47 400	412 746	108 327	1 520	26 400	80 407
1991	73 233	38 029	524 987	78 105	33 157	413 725	101 150	1 410	24 841	74 899
1992	75 876	38 298	528 810	80 830	33 344	414 636	104 224	1 378	24 758	78 088
1992 Januar	5 100	2 747	40 091	5 144	2 703	32 244	6 681	107	1 640	4 934
Februar	5 238	2 695	40 040	5 341	2 592	32 107	6 880	98	1 649	5 133
März	6 008	3 196	44 567	6 237	2 967	35 363	8 080	103	1 916	6 061
April	5 950	2 970	43 186	6 250	2 670	34 266	8 086	98	1 857	6 131
Mai	7 750	3 409	46 403	8 552	2 607	35 244	10 789	111	2 629	8 049
Juni	6 973	3 324	43 203	7 740	2 557	32 906	9 904	121	2 263	7 520
Juli	6 945	3 430	43 725	7 741	2 634	33 350	9 942	123	2 274	7 545
August	5 651	3 160	38 068	6 368	2 443	29 257	8 268	121	2 021	6 126
September	6 429	3 248	42 970	7 042	2 635	33 293	9 029	110	2 226	6 693
Oktober	6 928	3 464	49 353	7 090	3 302	38 961	9 260	114	2 141	7 005
November	6 733	3 431	49 998	6 917	3 247	39 834	8 969	139	2 069	6 761
Dezember	6 171	3 224	47 208	6 408	2 987	37 811	8 336	133	2 073	6 130

1) ab 1964 ohne Bagatellunfälle – 2) Siehe Erläuterungen S. 5.

2. An Straßenverkehrsunfällen mit Personenschaden beteiligte und verunglückte Verkehrsteilnehmer 1958 – 1992

Jahr	Verkehrsbeteiligte					Verunglückte				
	insgesamt	darunter				insgesamt	darunter			
		Führer			Fußgänger		in Personen- kraftwagen	auf motori- sierten Zweirädern	auf Fahrrädern	als Fußgänger
		Personen- kraft- wagen	motori- sierten Zweirädern	Fahrrädern						
1958	167 354	54 670	48 006	16 586	25 810	112 072	24 782	44 232	13 963	24 059
1959	184 948	64 592	52 677	18 225	26 632	126 114	30 109	49 920	15 567	25 160
1960	201 855	80 064	51 787	17 163	28 851	139 246	40 460	50 315	14 958	26 923
1961	199 519	87 044	44 031	16 390	28 378	138 549	46 098	43 790	14 483	26 922
1962	187 000	93 040	30 399	14 984	26 288	131 064	54 665	30 638	13 586	25 188
1963	178 760	94 348	23 943	14 061	25 133	126 977	58 065	24 579	12 862	24 256
1964	188 429	104 594	22 164	15 154	26 545	134 525	65 387	22 774	13 989	25 794
1965	179 423	103 987	17 332	13 686	25 311	127 732	65 991	17 799	12 763	24 638
1966	186 668	113 355	15 873	14 032	25 516	133 708	73 283	16 363	13 096	24 889
1967	184 207	111 792	15 837	15 022	24 827	132 520	71 986	16 385	14 052	24 256
1968	186 128	114 262	15 705	14 899	24 058	133 140	74 007	16 268	13 890	23 467
1969	187 932	117 151	14 826	13 822	23 863	135 741	77 640	15 929	13 003	23 302
1970	206 816	132 780	15 442	13 483	26 210	149 631	89 014	15 787	12 762	25 735
1971	196 178	125 172	16 469	13 134	24 298	141 848	83 030	16 966	12 450	23 825
1972	197 358	126 627	17 724	12 308	24 219	141 518	82 359	18 197	11 677	23 766
1973	182 403	114 137	18 269	12 203	22 182	128 288	71 126	18 701	11 557	21 764
1974	170 436	104 712	19 205	11 726	21 367	117 561	61 749	19 533	11 087	20 902
1975	166 068	100 957	20 388	11 745	19 799	117 448	61 829	20 851	11 010	19 273
1976	180 091	108 537	23 487	13 452	20 406	125 476	64 264	23 258	12 696	19 829
1977	193 250	119 271	24 540	14 415	20 520	133 090	70 324	24 845	13 542	19 932
1978	190 621	118 303	24 532	13 956	19 717	129 588	68 223	24 868	13 101	19 196
1979	183 866	111 681	24 482	14 556	18 457	122 956	62 433	24 761	13 684	17 952
1980	192 513	117 851	26 057	15 285	19 296	128 813	65 666	26 316	14 255	18 766
1981	184 838	113 668	24 978	15 551	17 914	122 846	62 016	25 312	14 432	17 346
1982	184 646	112 208	26 480	17 205	17 360	122 653	59 569	26 894	15 935	16 786
1983	192 591	119 094	26 157	18 583	16 864	127 678	64 153	26 624	17 197	16 255
1984	185 718	115 471	24 428	18 204	16 307	120 551	59 808	24 708	16 867	15 752
1985	162 065	100 889	19 293	16 990	14 256	103 718	51 386	19 619	15 772	13 759
1986	173 105	111 615	17 113	18 495	14 925	110 416	58 035	17 330	17 199	14 422
1987	164 550	109 713	13 486	16 659	13 853	105 363	59 237	13 593	15 497	13 383
1988	174 274	118 896	12 500	18 105	14 149	112 270	65 358	12 599	16 891	13 662
1989	172 492	116 905	11 228	19 781	13 290	110 681	64 392	11 312	18 398	12 817
1990	168 550	115 072	10 793	18 716	12 717	108 327	64 190	10 873	17 365	12 220
1991	156 997	104 136	10 321	18 290	11 878	101 150	58 021	10 438	16 844	11 386
1992	163 204	108 495	10 852	20 078	11 917	104 224	59 526	10 941	18 461	11 429

3. Straßenverkehrsunfällen mit Personenschaden und Verunglückte 1984 – 1992 nach Straßenarten

Art des Nachweises	1984	1985	1986	1987	1988	1989	1990	1991	1992
auf Autobahnen									
Unfälle mit Personenschaden	4 018	3 583	4 351	4 446	5 084	5 154	5 779	5 519	5 249
Verunglückte Personen	6 007	5 503	6 439	6 862	7 836	8 078	9 167	8 417	8 221
davon									
Getötete	152	137	170	128	152	176	184	175	147
Schwerverletzte	1 539	1 397	1 587	1 662	1 850	1 855	2 097	1 968	1 908
Leichtverletzte	4 316	3 969	4 682	5 072	5 834	6 047	6 886	6 274	6 166
auf Bundesstraßen									
Unfälle mit Personenschaden	19 096	16 789	17 864	17 337	18 507	17 962	17 550	15 998	16 261
davon									
innerhalb von Ortschaften	13 283	11 548	12 278	11 718	12 453	12 162	11 681	10 723	10 919
außerhalb von Ortschaften	5 813	5 241	5 586	5 619	6 054	5 800	5 869	5 275	5 342
Verunglückte Personen	25 732	22 402	23 978	23 320	25 447	24 555	24 050	21 599	22 150
davon									
Getötete	592	460	486	417	467	444	392	366	374
Schwerverletzte	7 505	6 247	6 487	6 167	6 562	6 063	5 867	5 123	5 220
Leichtverletzte	17 635	15 695	17 005	16 736	18 418	18 048	17 791	16 110	16 556
auf Landstraßen									
Unfälle mit Personenschaden	24 533	21 191	22 943	21 813	23 350	22 931	22 491	21 375	22 929
davon									
innerhalb von Ortschaften	16 206	13 795	14 976	14 061	15 001	14 460	14 224	13 536	14 677
außerhalb von Ortschaften	8 327	7 396	7 967	7 752	8 349	8 471	8 267	7 839	8 252
Verunglückte Personen	32 642	27 941	30 461	29 041	31 180	30 526	29 852	28 632	30 273
davon									
Getötete	739	558	596	546	596	566	530	458	495
Schwerverletzte	10 065	8 346	8 996	8 228	8 769	8 266	7 562	7 430	7 573
Leichtverletzte	21 838	19 037	20 869	20 267	21 815	21 694	21 760	20 744	22 205
auf Kreisstraßen									
Unfälle mit Personenschaden	9 566	8 342	8 892	8 385	8 998	8 863	8 331	8 093	8 222
davon									
innerhalb von Ortschaften	6 435	5 555	6 019	5 560	5 961	5 905	5 378	5 230	5 341
außerhalb von Ortschaften	3 131	2 787	2 873	2 825	3 037	2 958	2 953	2 863	2 881
Verunglückte Personen	12 542	10 735	11 468	10 929	11 686	11 488	10 776	10 565	10 616
davon									
Getötete	287	213	217	187	240	205	181	169	168
Schwerverletzte	4 060	3 489	3 459	3 354	3 395	3 195	2 954	2 982	2 887
Leichtverletzte	8 195	7 033	7 792	7 388	8 051	8 088	7 641	7 414	7 561
auf anderen Straßen									
Unfälle mit Personenschaden	36 536	31 500	32 343	29 783	30 558	30 561	29 185	27 120	28 169
davon									
innerhalb von Ortschaften	34 095	29 324	30 26	27 760	28 475	28 370	27 005	25 057	26 078
außerhalb von Ortschaften	2 441	2 176	2 117	2 023	2 083	2 191	2 180	2 063	2 091
Verunglückte Personen	43 626	37 137	38 070	35 211	36 121	36 034	34 482	31 937	32 964
davon									
Getötete	412	324	338	266	272	251	233	242	194
Schwerverletzte	12 301	9 863	9 992	8 935	8 971	8 615	7 920	7 338	7 170
Leichtverletzte	30 915	26 950	27 740	26 010	26 878	27 168	26 329	24 357	25 600
auf Straßen aller Art									
Unfälle mit Personenschaden	93 749	81 405	86 393	81 764	86 497	85 471	83 336	78 105	80 830
davon									
innerhalb von Ortschaften	70 019	60 222	63 499	59 099	61 890	60 897	58 288	54 546	57 015
außerhalb von Ortschaften	23 730	21 183	22 894	22 665	24 607	24 574	25 048	23 559	23 815
Verunglückte Personen	120 551	103 718	110 416	105 363	112 270	110 681	108 327	101 150	104 224
davon									
Getötete	2 182	1 692	1 807	1 544	1 727	1 642	1 520	1 410	1 378
Schwerverletzte	35 470	29 342	30 521	28 346	29 547	27 994	26 400	24 841	24 758
Leichtverletzte	82 899	72 684	78 088	75 473	80 996	81 045	80 407	74 899	78 088

4. Straßenverkehrsunfälle und Unfallfolgen 1992 nach Ortslage

4.1 Nach Monaten
4.1.1 Grundzahlen

Unfälle Verunglückte	Ins- gesamt	Januar	Februar	März	April	Mai	Juni	Juli	August	Septem- ber	Oktober	Novem- ber	Dezem- ber
Innerhalb von Ortschaften													
Unfälle mit Personenschaden	57 015	3 593	3 773	4 350	4 395	6 221	5 671	5 488	4 350	4 964	4 969	4 870	4 471
mit schwerem Sachschaden	18 861	1 507	1 465	1 658	1 555	1 529	1 402	1 457	1 301	1 465	1 959	1 863	1 700
Zusammen ...	75 876	5 100	5 238	6 008	5 950	7 750	6 973	6 945	5 651	6 429	6 928	6 733	6 171
Verunglückte Getötete	477	60	31	33	26	36	32	40	29	31	37	64	58
Schwerverletzte	14 073	968	958	1 062	1 051	1 521	1 277	1 276	1 078	1 210	1 241	1 235	1 196
Leichtverletzte	54 196	3 373	3 550	4 178	4 285	5 804	5 352	5 296	4 108	4 665	4 807	4 620	4 158
Zusammen ...	68 746	4 401	4 539	5 273	5 362	7 361	6 661	6 612	5 215	5 906	6 085	5 919	5 412
Außerhalb von Ortschaften, ohne Autobahn													
Unfälle mit Personenschaden	18 566	1 160	1 212	1 473	1 428	1 855	1 660	1 771	1 579	1 629	1 667	1 600	1 522
mit schwerem Sachschaden	7 550	618	597	652	577	577	603	569	563	628	747	742	677
Zusammen ...	26 116	1 778	1 809	2 125	2 005	2 442	2 263	2 340	2 142	2 257	2 414	2 342	2 199
Verunglückte Getötete	754	36	53	61	69	60	70	74	77	62	62	67	63
Schwerverletzte	8 777	527	566	696	676	918	794	840	770	834	742	693	721
Leichtverletzte	17 726	1 095	1 180	1 414	1 349	1 718	1 593	1 694	1 483	1 504	1 632	1 605	1 459
Zusammen ...	27 257	1 658	1 799	2 171	2 094	2 696	2 457	2 608	2 330	2 400	2 436	2 365	2 243
auf Autobahnen													
Unfälle mit Personenschaden	5 249	391	356	414	427	466	509	482	439	449	454	447	415
mit schwerem Sachschaden	6 933	578	530	657	538	501	552	608	579	542	596	642	610
Zusammen ...	12 182	969	886	1 071	965	967	1 061	1 090	1 018	991	1 050	1 089	1 025
Verunglückte Getötete	147	11	14	9	3	15	19	9	15	17	15	8	12
Schwerverletzte	1 908	145	125	158	130	190	192	158	173	182	158	141	156
Leichtverletzte	6 166	466	403	469	497	527	575	555	535	524	566	536	513
Zusammen ...	8 221	622	542	636	630	732	786	722	723	723	739	685	681
Außerhalb von Ortschaften, einschließlich Autobahn													
Unfälle mit Personenschaden	23 815	1 551	1 568	1 887	1 855	2 331	2 169	2 253	2 018	2 078	2 121	2 047	1 937
mit schwerem Sachschaden	14 483	1 196	1 127	1 309	1 115	1 078	1 155	1 177	1 142	1 170	1 343	1 384	1 287
Zusammen ...	38 298	2 747	2 695	3 196	2 970	3 409	3 324	3 430	3 160	3 248	3 464	3 431	3 224
Verunglückte Getötete	901	47	67	70	72	75	89	83	92	79	77	75	75
Schwerverletzte	10 685	672	691	854	806	1 108	986	998	943	1 016	900	834	877
Leichtverletzte	23 892	1 561	1 583	1 883	1 846	2 245	2 168	2 249	2 018	2 028	2 198	2 141	1 972
Zusammen ...	35 478	2 280	2 341	2 807	2 724	3 428	3 243	3 330	3 053	3 123	3 175	3 050	2 924
Innerhalb und außerhalb von Ortschaften													
Unfälle mit Personenschaden	80 830	5 144	5 341	6 237	6 250	8 552	7 740	7 741	6 368	7 042	7 090	6 917	6 408
mit schwerem Sachschaden	33 344	2 703	2 592	2 967	2 670	2 607	2 557	2 634	2 443	2 635	3 302	3 247	2 987
Insgesamt ...	114 174	7 847	7 933	9 204	8 920	11 159	10 297	10 375	8 811	9 677	10 392	10 164	9 395
Verunglückte Getötete	1 378	107	98	103	98	111	121	123	121	110	114	139	133
Schwerverletzte	24 758	1 640	1 649	1 916	1 857	2 629	2 263	2 274	2 021	2 226	2 141	2 069	2 073
Leichtverletzte	78 088	4 934	5 133	6 061	6 131	8 049	7 520	7 545	6 126	6 693	7 005	6 761	6 130
Insgesamt ...	104 224	6 681	6 880	8 080	8 086	10 789	9 904	9 942	8 268	9 029	9 260	8 969	8 336

Noch: 4. Straßenverkehrsunfälle und Verunglückte

13

4.1.2 Nach Tagesdatum und Ortslage im Januar 1992

Tagesdatum Ortslage	Unfälle mit Personen- schaden	Davon mit			Verunglückte			Unfälle mit schwerem 1) Sachschaden	Unfälle mit Personen- und schwerem 1) Sachschaden
		Getöteten	Schwer- verletzten	Leicht- verletzten	Getötete	Schwer- verletzte	Leicht- verletzte		
Innerorts									
1. Mittwoch	50	-	15	35	-	18	45	36	86
2. Donnerstag	84	2	20	62	2	20	85	26	110
3. Freitag	76	1	24	51	1	30	57	33	109
4. Samstag	111	2	18	91	2	19	121	69	180
5. Sonntag	67	1	19	47	1	22	77	44	111
6. Montag	139	2	29	108	2	31	128	44	183
7. Dienstag	127	2	37	88	2	39	102	45	172
8. Mittwoch	111	4	21	86	7	26	109	27	138
9. Donnerstag	183	4	45	134	4	46	182	63	246
10. Freitag	136	2	40	94	2	43	121	51	187
11. Samstag	110	3	25	82	3	28	107	49	159
12. Sonntag	79	1	20	58	1	21	88	43	122
13. Montag	115	2	29	84	2	33	117	48	163
14. Dienstag	177	3	49	125	3	50	154	63	240
15. Mittwoch	124	2	34	88	2	35	101	46	170
16. Donnerstag	116	2	30	84	2	30	102	53	169
17. Freitag	131	1	35	95	1	36	113	46	177
18. Samstag	86	-	18	68	-	19	84	34	120
19. Sonntag	118	4	33	81	4	35	116	45	163
20. Montag	110	2	21	87	3	23	107	43	153
21. Dienstag	132	3	35	94	3	38	121	40	172
22. Mittwoch	106	2	23	81	2	23	106	34	140
23. Donnerstag	109	1	29	79	1	33	106	52	161
24. Freitag	127	1	30	96	1	33	116	62	189
25. Samstag	106	-	24	82	-	26	105	50	156
26. Sonntag	56	1	13	42	1	15	59	58	114
27. Montag	160	-	35	125	-	37	146	80	240
28. Dienstag	141	1	41	99	1	43	125	48	189
29. Mittwoch	132	3	38	91	3	46	122	51	183
30. Donnerstag	147	1	36	110	1	40	136	60	207
31. Freitag	127	2	28	97	3	30	115	64	191
Zusammen	3 593	55	894	2 644	60	968	3 373	1 507	5 100
Außerorts, einschließlich Autobahn									
1. Mittwoch	31	4	14	13	4	23	17	27	58
2. Donnerstag	25	-	8	17	-	9	31	31	56
3. Freitag	38	2	7	29	4	9	39	30	68
4. Samstag	46	-	17	29	-	24	53	31	77
5. Sonntag	34	2	11	21	2	13	33	33	67
6. Montag	58	2	26	30	2	32	46	49	107
7. Dienstag	55	5	14	36	6	18	53	23	78
8. Mittwoch	37	-	8	29	-	10	36	37	74
9. Donnerstag	73	3	19	51	3	32	80	40	113
10. Freitag	45	1	13	31	1	15	37	48	93
11. Samstag	59	2	22	35	2	29	63	42	101
12. Sonntag	36	-	21	15	-	23	34	30	66
13. Montag	57	1	18	38	1	21	52	37	94
14. Dienstag	45	1	9	35	1	12	51	41	86
15. Mittwoch	53	-	20	33	-	23	46	39	92
16. Donnerstag	44	3	10	31	3	11	41	26	70
17. Freitag	51	-	21	30	-	29	53	50	101
18. Samstag	44	1	19	24	1	21	41	27	71
19. Sonntag	37	-	11	26	-	15	54	37	74
20. Montag	53	-	16	37	-	17	50	47	100
21. Dienstag	45	1	17	27	1	19	43	25	70
22. Mittwoch	60	5	14	41	6	16	67	28	88
23. Donnerstag	45	2	18	25	2	20	31	45	90
24. Freitag	90	1	33	56	1	44	87	86	176
25. Samstag	71	2	26	43	3	39	83	69	140
26. Sonntag	60	2	16	42	2	22	85	58	118
27. Montag	66	-	20	46	-	32	65	27	93
28. Dienstag	44	1	15	28	1	17	44	30	74
29. Mittwoch	40	-	15	25	-	19	45	33	73
30. Donnerstag	54	-	23	31	-	32	55	33	87
31. Freitag	55	1	22	32	1	26	46	37	92
Zusammen	1 551	42	523	986	47	672	1 561	1 196	2 747
Innerorts und außerorts									
1. Mittwoch	81	4	29	48	4	41	62	63	144
2. Donnerstag	109	2	28	79	2	29	116	57	166
3. Freitag	114	3	31	80	5	39	96	63	177
4. Samstag	157	2	35	120	2	43	174	100	257
5. Sonntag	101	3	30	68	3	35	110	77	178
6. Montag	197	4	55	138	4	63	174	93	290
7. Dienstag	182	7	51	124	8	57	155	68	250
8. Mittwoch	148	4	29	115	7	36	145	64	212
9. Donnerstag	256	7	64	185	7	78	262	103	359
10. Freitag	181	3	53	125	3	58	158	99	280
11. Samstag	169	5	47	117	5	57	170	91	260
12. Sonntag	115	1	41	73	1	44	122	73	188
13. Montag	172	3	47	122	3	54	169	85	257
14. Dienstag	222	4	58	160	4	62	205	104	326
15. Mittwoch	177	2	54	121	2	58	147	85	262
16. Donnerstag	160	5	40	115	5	41	143	79	239
17. Freitag	182	1	56	125	1	65	166	96	278
18. Samstag	130	1	37	92	1	40	125	61	191
19. Sonntag	155	4	44	107	4	50	170	82	237
20. Montag	163	2	37	124	3	40	157	90	253
21. Dienstag	177	4	52	121	4	57	164	65	242
22. Mittwoch	166	7	37	122	8	39	173	62	228
23. Donnerstag	154	3	47	104	3	53	137	97	251
24. Freitag	217	2	63	152	2	77	203	148	365
25. Samstag	177	2	50	125	3	65	188	119	296
26. Sonntag	116	3	29	84	3	37	144	115	232
27. Montag	226	-	55	171	-	69	211	107	333
28. Dienstag	185	2	56	127	2	60	169	78	263
29. Mittwoch	172	3	53	116	3	65	167	84	256
30. Donnerstag	201	1	59	141	1	72	191	93	294
31. Freitag	182	3	50	129	4	56	161	101	283
Insgesamt	5 144	97	1 417	3 630	107	1 640	4 934	2 703	7 847

1) Von DM 4 000 und mehr bei einem der Geschädigten

Noch: 4. Straßenverkehrsunfälle und Verunglückte
 Noch: 4.1.2 Nach Tagesdatum und Ortslage im Februar 1992

Tagesdatum Ortslage		Unfälle mit Personen- schaden	Davon mit			Verunglückte			Unfälle mit schwerem 1) Sachschaden	Unfälle mit Personen- und schwerem 1) Sachschaden
			Getöteten	Schwer- verletzten	Leicht- verletzten	Getötete	Schwer- verletzte	Leicht- verletzte		
Innerorts										
1. Samstag	99	1	26	72	1	28	96	50	149	
2. Sonntag	54	1	18	35	1	21	49	41	95	
3. Montag	152	2	35	115	2	36	140	59	211	
4. Dienstag	149	1	29	119	1	30	159	53	202	
5. Mittwoch	194	-	59	135	-	65	159	85	279	
6. Donnerstag	123	1	24	98	1	25	123	54	177	
7. Freitag	132	3	27	102	3	27	128	42	174	
8. Samstag	120	-	33	87	-	34	116	44	164	
9. Sonntag	76	-	18	58	-	18	80	24	100	
10. Montag	205	2	53	150	2	54	177	69	274	
11. Dienstag	178	1	39	138	1	40	170	61	239	
12. Mittwoch	157	-	33	124	-	33	148	59	216	
13. Donnerstag	171	3	34	134	3	36	162	47	218	
14. Freitag	150	3	35	111	3	37	129	64	214	
15. Samstag	134	-	22	112	-	26	161	72	206	
16. Sonntag	72	2	22	48	2	24	69	29	101	
17. Montag	144	-	26	118	-	26	139	54	198	
18. Dienstag	114	1	27	86	1	29	106	39	153	
19. Mittwoch	97	1	24	72	1	25	85	31	128	
20. Donnerstag	155	1	36	118	1	39	152	55	210	
21. Freitag	138	1	33	104	1	38	129	63	201	
22. Samstag	85	2	23	60	2	29	87	46	131	
23. Sonntag	77	-	18	59	-	18	79	55	132	
24. Montag	129	1	40	88	1	40	105	47	176	
25. Dienstag	126	2	26	98	2	28	119	49	175	
26. Mittwoch	92	-	18	74	-	18	79	38	130	
27. Donnerstag	154	1	35	118	1	38	146	46	200	
28. Freitag	174	-	56	118	-	58	149	51	225	
29. Samstag	122	1	34	87	1	38	109	38	160	
Zusammen	3 773	31	904	2 838	31	958	3 550	1 465	5 238	
Außerorts, einschließlich Autobahn										
1. Samstag	46	1	15	30	2	21	46	30	76	
2. Sonntag	51	7	17	27	7	34	55	27	78	
3. Montag	46	-	23	23	-	30	37	36	82	
4. Dienstag	56	1	18	37	1	20	60	45	101	
5. Mittwoch	63	2	19	42	2	21	59	54	117	
6. Donnerstag	53	3	15	35	3	18	56	37	90	
7. Freitag	45	3	16	26	3	20	37	43	88	
8. Samstag	71	1	30	40	1	48	67	25	96	
9. Sonntag	50	-	18	32	-	26	48	39	89	
10. Montag	57	-	14	43	-	17	65	53	110	
11. Dienstag	48	4	14	30	4	20	48	42	90	
12. Mittwoch	71	2	17	52	2	21	75	38	109	
13. Donnerstag	50	-	24	26	-	27	41	37	87	
14. Freitag	56	2	18	36	2	21	57	45	101	
15. Samstag	64	2	21	41	2	32	71	44	108	
16. Sonntag	59	3	19	37	4	28	75	42	101	
17. Montag	69	1	33	35	2	37	64	66	136	
18. Dienstag	36	1	15	20	1	20	39	27	63	
19. Mittwoch	51	1	11	39	1	12	53	29	80	
20. Donnerstag	55	2	16	37	2	22	65	44	99	
21. Freitag	54	-	14	40	-	14	60	46	100	
22. Samstag	54	4	21	29	6	33	44	27	81	
23. Sonntag	41	3	13	25	3	21	50	45	86	
24. Montag	57	2	24	31	2	28	53	42	99	
25. Dienstag	46	1	17	28	1	19	45	19	65	
26. Mittwoch	32	4	8	20	4	13	26	29	61	
27. Donnerstag	53	2	13	38	2	18	52	32	85	
28. Freitag	77	5	25	47	5	35	76	52	129	
29. Samstag	57	5	13	39	5	15	59	32	89	
Zusammen	1 568	62	521	985	67	691	1 583	1 127	2 695	
Innerorts und außerorts										
1. Samstag	145	2	41	102	3	49	142	80	225	
2. Sonntag	105	8	35	62	8	55	104	68	173	
3. Montag	198	2	58	138	2	66	177	95	293	
4. Dienstag	205	2	47	156	2	50	219	98	303	
5. Mittwoch	257	2	78	177	2	86	218	139	396	
6. Donnerstag	176	4	39	133	4	43	179	91	267	
7. Freitag	177	6	43	128	6	47	165	85	262	
8. Samstag	191	1	63	127	1	82	183	69	260	
9. Sonntag	126	-	36	90	-	44	128	63	189	
10. Montag	262	2	67	193	2	71	242	122	364	
11. Dienstag	226	5	53	168	5	60	218	103	329	
12. Mittwoch	228	2	50	176	2	54	223	97	325	
13. Donnerstag	221	3	58	160	3	63	203	84	305	
14. Freitag	206	5	54	147	5	58	186	109	315	
15. Samstag	198	2	43	153	2	58	232	116	314	
16. Sonntag	131	5	41	85	6	52	144	71	202	
17. Montag	213	1	59	153	2	63	203	120	333	
18. Dienstag	150	2	42	106	2	49	145	66	216	
19. Mittwoch	148	2	35	111	2	37	138	60	208	
20. Donnerstag	210	3	52	155	3	61	217	99	309	
21. Freitag	192	1	47	144	1	52	189	109	301	
22. Samstag	139	6	44	89	8	62	131	73	212	
23. Sonntag	118	3	31	84	3	39	129	100	218	
24. Montag	186	3	64	119	3	68	158	89	275	
25. Dienstag	172	3	43	126	3	47	164	68	240	
26. Mittwoch	124	4	26	94	4	31	105	67	191	
27. Donnerstag	207	3	48	156	3	56	198	78	285	
28. Freitag	251	5	81	165	5	93	225	103	354	
29. Samstag	179	6	47	126	6	53	168	70	249	
Insgesamt	5 341	93	1 425	3 823	98	1 649	5 133	2 592	7 933	

1) Von DM 4 000 und mehr bei einem der Geschädigten

Noch: 4. Straßenverkehrsunfälle und Verunglückte
 Noch: 4.1.2 Nach Tagesdatum und Ortslage im M ä r z 1992

15

Tagesdatum Ortslage		Unfälle mit Personen- schaden	Davon mit			Verunglückte			Unfälle mit schwerem 1) Sachschaden	Unfälle mit Personen- und schwerem 1) Sachschaden
			Getöteten	Schwer- verletzten	Leicht- verletzten	Getötete	Schwer- verletzte	Leicht- verletzte		
Innerorts										
1.	S o n n t a g ...	94	-	26	68	-	29	89	28	122
2.	Montag	110	-	22	88	-	27	108	54	164
3.	Dienstag	153	2	39	112	2	41	150	46	199
4.	Mittwoch	109	-	19	90	-	19	106	44	153
5.	Donnerstag	147	-	29	118	-	29	151	42	189
6.	Freitag	163	2	51	110	2	53	133	59	222
7.	S a m s t a g ...	117	2	22	93	2	25	115	38	155
8.	S o n n t a g ...	69	2	11	56	2	17	71	30	99
9.	Montag	130	-	32	98	-	33	124	43	173
10.	Dienstag	151	1	35	115	1	37	148	49	200
11.	Mittwoch	182	2	43	137	2	44	167	77	259
12.	Donnerstag	184	1	38	145	1	41	180	89	273
13.	Freitag	227	2	51	174	2	57	212	90	317
14.	S a m s t a g ...	129	1	18	110	1	18	143	67	196
15.	S o n n t a g ...	71	1	17	53	1	21	69	40	111
16.	Montag	135	-	36	99	-	38	123	44	179
17.	Dienstag	139	3	28	108	3	28	137	40	179
18.	Mittwoch	156	1	35	120	1	37	143	40	196
19.	Donnerstag	143	3	36	104	3	37	119	43	186
20.	Freitag	197	1	50	146	1	52	172	59	256
21.	S a m s t a g ...	147	1	32	114	1	36	152	58	205
22.	S o n n t a g ...	79	-	15	64	-	18	85	48	127
23.	Montag	173	-	33	140	-	35	184	71	244
24.	Dienstag	124	3	29	92	3	32	108	44	168
25.	Mittwoch	118	-	23	95	-	24	115	42	160
26.	Donnerstag	189	2	36	151	2	46	176	67	256
27.	Freitag	206	-	48	158	-	51	185	74	280
28.	S a m s t a g ...	118	-	29	89	-	32	122	67	185
29.	S o n n t a g ...	82	-	22	60	-	29	98	59	141
30.	Montag	165	1	34	130	1	38	159	58	223
31.	Dienstag	143	2	35	105	2	38	133	48	191
Zusammen ...		4 350	33	975	3 342	33	1 062	4 178	1 658	6 008
Außerorts, einschließlich Autobahn										
1.	S o n n t a g ...	45	1	19	25	1	24	48	23	68
2.	Montag	45	1	17	27	1	22	50	36	75
3.	Dienstag	45	-	21	24	-	25	43	35	80
4.	Mittwoch	53	3	20	30	3	23	42	34	87
5.	Donnerstag	59	2	24	33	2	29	47	34	93
6.	Freitag	74	4	24	46	9	36	68	52	126
7.	S a m s t a g ...	65	3	28	34	3	38	63	35	100
8.	S o n n t a g ...	49	3	19	27	3	29	45	23	72
9.	Montag	61	2	16	43	2	17	68	33	94
10.	Dienstag	38	1	21	16	1	26	30	29	67
11.	Mittwoch	77	4	27	46	4	33	73	55	132
12.	Donnerstag	67	2	18	47	2	23	71	48	115
13.	Freitag	90	3	28	59	3	32	94	74	164
14.	S a m s t a g ...	82	3	29	50	3	38	94	89	171
15.	S o n n t a g ...	49	2	13	34	2	14	56	38	87
16.	Montag	40	1	16	23	1	17	34	40	80
17.	Dienstag	58	-	22	36	-	25	52	31	89
18.	Mittwoch	66	1	23	42	1	30	60	28	94
19.	Donnerstag	49	-	18	31	-	21	50	28	77
20.	Freitag	62	1	18	43	1	22	64	43	105
21.	S a m s t a g ...	49	2	15	32	2	20	56	60	109
22.	S o n n t a g ...	60	4	20	36	4	32	70	58	118
23.	Montag	81	3	19	59	3	29	77	47	128
24.	Dienstag	56	3	18	35	4	21	61	26	82
25.	Mittwoch	55	4	21	30	4	26	44	27	82
26.	Donnerstag	57	2	18	37	2	28	54	61	118
27.	Freitag	78	3	33	42	3	44	87	46	124
28.	S a m s t a g ...	73	2	24	47	2	36	80	69	142
29.	S o n n t a g ...	80	2	29	49	2	41	88	44	124
30.	Montag	68	1	24	43	1	32	63	47	115
31.	Dienstag	56	1	19	36	1	21	51	22	78
Zusammen ...		1 887	64	661	1 162	70	854	1 883	1 309	3 196
Innerorts und außerorts										
1.	S o n n t a g ...	139	1	45	93	1	53	137	51	190
2.	Montag	155	1	39	115	1	49	158	84	239
3.	Dienstag	198	2	60	136	2	66	193	81	279
4.	Mittwoch	162	3	39	120	3	42	148	78	240
5.	Donnerstag	206	2	53	151	2	58	198	76	282
6.	Freitag	237	6	75	156	11	89	201	111	348
7.	S a m s t a g ...	182	5	50	127	5	63	178	73	255
8.	S o n n t a g ...	118	5	30	83	5	46	116	53	171
9.	Montag	191	2	48	141	2	50	192	76	267
10.	Dienstag	189	2	56	131	2	63	178	78	267
11.	Mittwoch	259	6	70	183	6	77	240	132	391
12.	Donnerstag	251	3	56	192	3	64	251	137	388
13.	Freitag	317	5	79	233	5	89	306	164	481
14.	S a m s t a g ...	211	4	47	160	4	56	237	156	367
15.	S o n n t a g ...	120	3	30	87	3	35	125	78	198
16.	Montag	175	1	52	122	1	55	157	84	259
17.	Dienstag	197	3	50	144	3	53	189	71	268
18.	Mittwoch	222	2	58	162	2	67	203	68	290
19.	Donnerstag	192	3	54	135	3	58	169	71	263
20.	Freitag	259	2	68	189	2	74	236	102	361
21.	S a m s t a g ...	196	3	47	146	3	56	208	118	314
22.	S o n n t a g ...	139	4	35	100	4	50	155	106	245
23.	Montag	254	3	52	199	3	64	261	118	372
24.	Dienstag	180	6	47	127	7	53	169	70	250
25.	Mittwoch	173	4	44	125	4	50	159	69	242
26.	Donnerstag	246	4	54	188	4	74	230	128	374
27.	Freitag	284	3	81	200	3	95	273	120	404
28.	S a m s t a g ...	191	2	53	136	2	68	202	136	327
29.	S o n n t a g ...	162	2	51	109	2	70	186	103	265
30.	Montag	233	2	58	173	2	70	222	105	338
31.	Dienstag	199	3	55	141	3	59	184	70	269
Insgesamt ...		6 237	97	1 636	4 504	103	1 916	6 061	2 967	9 204

1) Von DM 4 000 und mehr bei einem der Geschädigten

Noch: 4. Straßenverkehrsunfälle und Verunglückte
Noch: 4.1.2 Nach Tagesdatum und Ortslage im A p r i l 1992

Tagesdatum		Unfälle mit Personen- schaden	Davon mit			Verunglückte			Unfälle mit schwerem 1) Sachschaden	Unfälle mit Personen- und schwerem 1) Sachschaden
Ortslage			Getöteten	Schwer- verletzten	Leicht- verletzten	Getötete	Schwer- verletzte	Leicht- verletzte		
Innerorts										
1.	Mittwoch	149	1	42	106	1	43	129	63	212
2.	Donnerstag	153	-	35	118	-	35	137	52	205
3.	Freitag	180	3	43	134	3	44	166	77	257
4.	S a m s t a g	106	-	32	74	-	35	94	63	169
5.	S o n n t a g	72	1	17	54	1	20	67	33	105
6.	Montag	146	1	23	122	1	24	145	37	183
7.	Dienstag	173	1	47	125	1	48	146	40	213
8.	Mittwoch	156	-	46	110	-	49	140	49	205
9.	Donnerstag	187	1	37	149	1	39	185	42	229
10.	Freitag	157	1	40	116	1	44	150	57	214
11.	S a m s t a g	147	-	39	108	-	41	144	40	187
12.	S o n n t a g	101	-	29	72	-	33	102	30	131
13.	Montag	177	1	31	145	1	33	174	70	247
14.	Dienstag	123	1	30	92	1	34	106	37	160
15.	Mittwoch	166	1	37	128	1	37	165	79	245
16.	Donnerstag	171	3	48	120	3	53	158	88	259
17.	Freitag	60	-	7	53	-	13	82	51	111
18.	S a m s t a g	194	2	33	159	2	33	234	75	269
19.	S o n n t a g	76	-	23	53	-	25	70	26	102
20.	Montag	67	-	17	50	-	18	70	27	94
21.	Dienstag	142	2	35	105	2	38	127	34	176
22.	Mittwoch	117	1	26	90	1	26	112	30	147
23.	Donnerstag	149	1	33	115	1	34	137	50	199
24.	Freitag	147	1	34	112	1	35	142	42	189
25.	S a m s t a g	135	1	31	103	1	38	138	49	184
26.	S o n n t a g	98	-	20	78	-	23	111	50	148
27.	Montag	209	1	39	169	1	45	207	50	259
28.	Dienstag	240	2	35	203	2	40	254	89	329
29.	Mittwoch	180	-	27	153	-	28	187	68	248
30.	Donnerstag	217	-	40	177	-	43	206	57	274
	Zusammen	4 395	26	976	3 393	26	1 051	4 285	1 555	5 950
Außerorts, einschließlich Autobahn										
1.	Mittwoch	52	3	21	28	3	24	48	43	95
2.	Donnerstag	63	3	20	40	3	22	59	27	90
3.	Freitag	72	-	22	50	-	24	80	54	126
4.	S a m s t a g	48	1	17	30	1	20	45	20	68
5.	S o n n t a g	42	3	16	23	3	26	44	25	67
6.	Montag	67	2	25	40	2	29	63	41	108
7.	Dienstag	65	3	21	41	6	23	60	35	100
8.	Mittwoch	50	3	19	28	4	23	42	37	87
9.	Donnerstag	54	1	12	41	1	14	62	36	90
10.	Freitag	75	4	28	43	4	32	66	32	107
11.	S a m s t a g	75	4	32	39	5	44	81	24	99
12.	S o n n t a g	66	2	33	31	3	38	54	19	85
13.	Montag	85	2	27	56	3	38	79	58	143
14.	Dienstag	53	-	25	28	-	32	59	43	96
15.	Mittwoch	61	1	18	42	1	21	62	49	110
16.	Donnerstag	85	2	26	57	2	37	76	52	137
17.	Freitag	58	1	15	42	1	22	79	36	94
18.	S a m s t a g	70	2	19	49	3	26	82	56	126
19.	S o n n t a g	63	2	25	36	2	36	66	23	86
20.	Montag	64	3	21	40	3	27	72	20	84
21.	Dienstag	56	2	16	38	2	21	59	31	87
22.	Mittwoch	45	2	18	25	2	18	36	30	75
23.	Donnerstag	64	2	27	35	2	34	52	47	111
24.	Freitag	46	-	19	27	-	22	39	46	92
25.	S a m s t a g	46	2	17	27	2	22	51	34	80
26.	S o n n t a g	55	2	16	37	2	20	56	32	87
27.	Montag	66	2	21	43	2	27	61	33	99
28.	Dienstag	99	1	31	67	1	39	89	56	155
29.	Mittwoch	50	3	15	32	3	20	45	34	84
30.	Donnerstag	60	4	19	37	6	25	73	42	102
	Zusammen	1 855	62	641	1 152	72	806	1 846	1 115	2 970
Innerorts und außerorts										
1.	Mittwoch	201	4	63	134	4	67	177	106	307
2.	Donnerstag	216	3	55	158	3	57	196	79	295
3.	Freitag	252	3	65	184	3	68	246	131	363
4.	S a m s t a g	154	1	49	104	1	55	139	83	237
5.	S o n n t a g	114	4	33	77	4	46	111	58	172
6.	Montag	213	3	48	162	3	53	208	78	291
7.	Dienstag	238	4	68	166	7	71	206	75	313
8.	Mittwoch	206	3	65	138	4	72	182	86	292
9.	Donnerstag	241	2	49	190	2	53	247	78	319
10.	Freitag	232	5	68	159	5	76	216	89	321
11.	S a m s t a g	222	4	71	147	5	85	225	64	286
12.	S o n n t a g	167	2	62	103	3	71	156	49	216
13.	Montag	262	3	58	201	4	71	253	128	390
14.	Dienstag	176	1	55	120	1	66	165	80	256
15.	Mittwoch	227	2	55	170	2	58	227	128	355
16.	Donnerstag	256	5	74	177	5	90	234	140	396
17.	Freitag	118	1	22	95	1	35	161	87	205
18.	S a m s t a g	264	4	52	208	5	59	316	131	395
19.	S o n n t a g	139	2	48	89	2	61	136	49	188
20.	Montag	131	3	38	90	3	45	142	47	178
21.	Dienstag	198	4	51	143	4	59	186	65	263
22.	Mittwoch	162	3	44	115	3	44	148	60	222
23.	Donnerstag	213	3	60	150	3	68	189	97	310
24.	Freitag	193	1	53	139	1	57	181	88	281
25.	S a m s t a g	181	3	48	130	3	60	189	83	264
26.	S o n n t a g	153	2	36	115	2	43	167	82	235
27.	Montag	275	3	60	212	3	72	268	83	358
28.	Dienstag	339	3	66	270	3	79	343	145	484
29.	Mittwoch	230	3	42	185	3	48	232	102	332
30.	Donnerstag	277	4	59	214	6	68	285	99	376
	Insgesamt	6 250	88	1 617	4 545	98	1 857	6 131	2 670	8 920

1) Von DM 4 000 und mehr bei einem der Geschädigten

Noch: 4. Straßenverkehrsunfälle und Verunglückte
 Noch: 4.1.2 Nach Tagesdatum und Ortslage im M a i 1992

17

Tagesdatum Ortslage		Unfälle mit Personen- schaden	Davon mit			Verunglückte			Unfälle mit schwerem 1) Sachschaden	Unfälle mit Personen- und schwerem 1) Sachschaden
			Getöteten	Schwer- verletzten	Leicht- verletzten	Getötete	Schwer- verletzte	Leicht- verletzte		
Innerorts										
1. Freitag	99	1	24	74	1	29	108	48	147	
2. Samstag	118	-	36	82	-	40	98	43	161	
3. Sonntag	76	-	23	53	-	24	65	25	101	
4. Montag	245	1	65	179	1	72	232	39	284	
5. Dienstag	238	2	52	184	2	55	203	50	288	
6. Mittwoch	191	-	40	151	-	42	189	52	243	
7. Donnerstag	184	-	33	151	-	33	171	49	233	
8. Freitag	236	-	50	186	-	52	218	71	307	
9. Samstag	172	1	29	142	1	31	182	82	254	
10. Sonntag	116	1	26	89	1	28	125	44	160	
11. Montag	216	1	35	180	1	35	210	77	293	
12. Dienstag	147	1	35	111	1	35	131	41	188	
13. Mittwoch	253	1	51	201	1	52	238	46	299	
14. Donnerstag	222	2	60	160	2	63	191	55	277	
15. Freitag	266	-	77	189	-	83	237	54	320	
16. Samstag	226	-	54	172	-	57	211	41	267	
17. Sonntag	138	1	27	110	1	33	135	41	179	
18. Montag	296	2	66	228	2	68	287	63	359	
19. Dienstag	259	1	56	202	1	57	234	43	302	
20. Mittwoch	265	1	59	205	1	62	250	51	316	
21. Donnerstag	252	1	46	205	1	49	240	48	300	
22. Freitag	277	2	60	215	2	66	244	62	339	
23. Samstag	213	-	55	158	-	59	199	30	243	
24. Sonntag	125	2	45	78	2	50	98	31	156	
25. Montag	230	1	56	173	1	59	199	58	288	
26. Dienstag	238	3	56	179	3	58	223	50	288	
27. Mittwoch	271	2	65	204	2	65	249	52	323	
28. Donnerstag	144	2	29	113	3	32	150	43	187	
29. Freitag	226	1	55	170	1	65	223	57	283	
30. Samstag	143	2	29	112	2	36	132	43	186	
31. Sonntag	139	2	29	108	3	31	132	40	179	
Zusammen	6 221	34	1 423	4 764	36	1 521	5 804	1 529	7 750	
Außerorts, einschließlich Autobahn										
1. Freitag	52	-	14	38	-	18	51	29	81	
2. Samstag	51	-	22	29	-	24	53	26	77	
3. Sonntag	55	3	25	27	4	31	48	30	85	
4. Montag	68	3	24	41	3	28	55	32	100	
5. Dienstag	62	3	17	42	3	21	58	36	98	
6. Mittwoch	59	2	20	37	2	21	54	23	82	
7. Donnerstag	61	1	20	40	1	27	56	30	91	
8. Freitag	94	3	33	58	3	49	107	52	146	
9. Samstag	63	2	21	40	3	33	73	46	109	
10. Sonntag	62	2	33	27	2	43	54	42	104	
11. Montag	79	1	25	53	1	31	82	46	125	
12. Dienstag	48	-	16	32	-	18	51	32	80	
13. Mittwoch	97	4	32	61	4	36	78	34	131	
14. Donnerstag	79	2	25	52	2	31	61	34	113	
15. Freitag	89	-	32	57	-	35	86	63	152	
16. Samstag	93	1	38	54	2	55	91	36	129	
17. Sonntag	94	3	43	48	3	55	89	23	117	
18. Montag	79	6	32	41	10	56	76	39	118	
19. Dienstag	72	2	23	47	2	27	68	37	109	
20. Mittwoch	72	2	23	47	2	28	67	31	103	
21. Donnerstag	81	3	23	55	3	31	79	28	109	
22. Freitag	79	4	26	49	4	31	73	45	124	
23. Samstag	81	3	36	42	3	49	92	24	105	
24. Sonntag	94	4	38	52	4	59	106	24	118	
25. Montag	69	3	31	35	3	42	51	42	111	
26. Dienstag	70	1	26	43	1	32	71	38	108	
27. Mittwoch	84	2	29	53	2	35	72	47	131	
28. Donnerstag	104	3	44	57	3	54	98	27	131	
29. Freitag	88	2	33	53	2	35	85	34	122	
30. Samstag	67	1	29	37	1	37	69	20	87	
31. Sonntag	85	2	28	55	2	36	91	28	113	
Zusammen	2 331	68	861	1 402	75	1 108	2 245	1 078	3 409	
Innerorts und außerorts										
1. Freitag	151	1	38	112	1	47	159	77	228	
2. Samstag	169	-	58	111	-	64	151	69	238	
3. Sonntag	131	3	48	80	4	55	113	55	186	
4. Montag	313	4	89	220	4	100	287	71	384	
5. Dienstag	300	5	69	226	5	76	261	86	386	
6. Mittwoch	250	2	60	188	2	63	243	75	325	
7. Donnerstag	245	1	53	191	1	60	227	79	324	
8. Freitag	330	3	83	244	3	101	325	123	453	
9. Samstag	235	3	50	182	4	64	255	128	363	
10. Sonntag	178	3	59	116	3	71	179	86	264	
11. Montag	295	2	60	233	2	66	292	123	418	
12. Dienstag	195	1	51	143	1	53	182	73	268	
13. Mittwoch	350	5	83	262	5	88	316	80	430	
14. Donnerstag	301	4	85	212	4	94	252	89	390	
15. Freitag	355	-	109	246	-	118	323	117	472	
16. Samstag	319	1	92	226	2	112	302	77	396	
17. Sonntag	232	4	70	158	4	88	224	64	296	
18. Montag	375	8	98	269	12	124	363	102	477	
19. Dienstag	331	3	79	249	3	84	302	80	411	
20. Mittwoch	337	3	82	252	3	90	317	82	419	
21. Donnerstag	333	4	69	260	4	80	319	76	409	
22. Freitag	356	6	86	264	6	97	317	107	463	
23. Samstag	294	3	91	200	3	108	291	54	348	
24. Sonntag	219	6	83	130	6	109	204	55	274	
25. Montag	299	4	87	208	4	101	250	100	399	
26. Dienstag	308	4	82	222	4	90	294	88	396	
27. Mittwoch	355	4	94	257	4	100	321	99	454	
28. Donnerstag	248	5	73	170	6	86	248	70	318	
29. Freitag	314	3	88	223	3	100	308	91	405	
30. Samstag	210	3	58	149	3	73	201	63	273	
31. Sonntag	224	4	57	163	5	67	223	68	292	
Insgesamt	8 552	102	2 284	6 166	111	2 629	8 049	2 607	11 159	

1) Von DM 4 000 und mehr bei einem der Geschädigten

Noch: 4. Straßenverkehrsunfälle und Verunglückte
Noch: 4.1.2 Nach Tagesdatum und Ortslage im J u n i 1992

Tagesdatum		Unfälle mit mit Personen- schaden	Davon mit			Verunglückte			Unfälle mit mit schwerem 1) Sachschaden	Unfälle mit mit Personen- und schwerem 1) Sachschaden
Ortslage			Getöteten	Schwer- verletzten	Leicht- verletzten	Getötete	Schwer- verletzte	Leicht- verletzte		
Innerorts										
1.	Montag	237	-	56	181	-	66	228	59	296
2.	Dienstag	249	2	60	187	2	62	220	66	315
3.	Mittwoch	186	-	49	137	-	49	155	43	229
4.	Donnerstag	250	1	31	218	1	33	269	106	356
5.	Freitag	208	3	51	154	3	53	199	52	260
6.	S a m s t a g	139	1	31	107	1	32	140	45	184
7.	S o n n t a g	94	2	21	71	2	23	90	35	129
8.	Montag	94	-	22	72	-	23	104	37	131
9.	Dienstag	190	2	37	151	2	39	178	52	242
10.	Mittwoch	205	1	38	166	1	39	192	36	241
11.	Donnerstag	187	-	33	154	-	33	185	50	237
12.	Freitag	182	-	37	145	-	39	167	53	235
13.	S a m s t a g	168	-	42	126	-	47	163	42	210
14.	S o n n t a g	115	-	33	82	-	39	106	28	143
15.	Montag	227	2	38	187	2	38	225	41	268
16.	Dienstag	203	-	41	162	-	41	185	37	240
17.	Mittwoch	273	1	58	214	1	60	261	56	329
18.	Donnerstag	97	1	21	75	1	24	110	28	125
19.	Freitag	204	2	47	155	2	51	201	50	254
20.	S a m s t a g	147	2	33	112	2	35	147	42	189
21.	S o n n t a g	88	3	13	72	3	22	96	44	132
22.	Montag	165	1	40	124	1	44	160	38	203
23.	Dienstag	175	1	36	138	1	38	164	37	212
24.	Mittwoch	189	-	45	144	-	46	167	38	227
25.	Donnerstag	207	1	40	166	1	41	203	35	242
26.	Freitag	230	1	47	182	1	48	218	53	283
27.	S a m s t a g	198	1	43	154	1	44	203	72	270
28.	S o n n t a g	146	-	42	104	-	45	141	40	186
29.	Montag	273	-	59	214	-	65	257	39	312
30.	Dienstag	245	3	57	185	4	58	218	48	293
Zusammen		5 571	31	1 201	4 339	32	1 277	5 352	1 402	6 973
Außerorts, einschließlich Autobahn										
1.	Montag	76	1	29	46	1	38	63	43	119
2.	Dienstag	81	2	22	57	4	27	95	48	129
3.	Mittwoch	60	-	26	34	-	31	47	23	83
4.	Donnerstag	82	3	23	56	3	25	89	72	154
5.	Freitag	99	3	34	62	4	46	96	60	159
6.	S a m s t a g	71	3	23	45	7	34	83	48	119
7.	S o n n t a g	56	4	21	31	4	31	47	33	89
8.	Montag	72	4	22	46	6	32	97	32	104
9.	Dienstag	70	3	22	45	3	28	71	40	110
10.	Mittwoch	56	3	20	33	3	23	52	29	85
11.	Donnerstag	70	5	16	49	5	20	78	46	116
12.	Freitag	57	2	15	40	2	20	59	54	111
13.	S a m s t a g	60	3	27	30	3	32	52	22	82
14.	S o n n t a g	71	3	23	45	4	39	76	36	107
15.	Montag	77	4	25	48	5	30	68	33	110
16.	Dienstag	63	1	20	42	1	29	61	26	89
17.	Mittwoch	82	1	30	51	1	34	96	36	118
18.	Donnerstag	70	2	24	44	2	32	71	26	96
19.	Freitag	81	1	31	49	1	45	80	46	127
20.	S a m s t a g	76	2	26	48	2	33	68	50	126
21.	S o n n t a g	65	3	28	34	3	39	78	35	100
22.	Montag	65	3	25	37	4	30	56	27	92
23.	Dienstag	63	2	22	39	2	31	64	36	99
24.	Mittwoch	57	1	21	35	1	27	48	36	93
25.	Donnerstag	73	4	22	47	5	24	72	35	108
26.	Freitag	101	3	31	67	3	44	98	30	131
27.	S a m s t a g	82	2	32	48	2	42	76	41	123
28.	S o n n t a g	80	1	33	46	1	41	79	31	111
29.	Montag	77	4	33	40	6	39	77	50	127
30.	Dienstag	76	1	32	43	1	40	71	31	107
Zusammen		2 169	74	758	1 337	89	986	2 168	1 155	3 324
Innerorts und außerorts										
1.	Montag	313	1	85	227	1	104	291	102	415
2.	Dienstag	330	4	82	244	6	89	315	114	444
3.	Mittwoch	246	-	75	171	-	80	202	66	312
4.	Donnerstag	332	4	54	274	4	58	358	178	510
5.	Freitag	307	6	85	216	7	99	295	112	419
6.	S a m s t a g	210	4	54	152	8	66	223	93	303
7.	S o n n t a g	150	6	42	102	6	54	137	68	218
8.	Montag	166	4	44	118	6	55	201	69	235
9.	Dienstag	260	5	59	196	5	67	249	92	352
10.	Mittwoch	261	4	58	199	4	62	244	65	326
11.	Donnerstag	257	5	49	203	5	53	263	96	353
12.	Freitag	239	2	52	185	2	59	226	107	346
13.	S a m s t a g	228	3	69	156	3	79	215	64	292
14.	S o n n t a g	186	3	56	127	4	78	182	64	250
15.	Montag	304	6	63	235	7	68	293	74	378
16.	Dienstag	266	1	61	204	1	70	246	63	329
17.	Mittwoch	355	2	88	265	2	94	357	92	447
18.	Donnerstag	167	3	45	119	3	56	181	54	221
19.	Freitag	285	3	78	204	3	96	281	96	381
20.	S a m s t a g	223	4	59	160	4	68	215	92	315
21.	S o n n t a g	153	6	41	106	6	61	174	79	232
22.	Montag	230	4	65	161	5	74	216	65	295
23.	Dienstag	238	3	58	177	3	69	228	73	311
24.	Mittwoch	246	1	66	179	1	73	215	74	320
25.	Donnerstag	280	5	62	213	6	65	275	70	350
26.	Freitag	331	4	78	249	4	92	316	83	414
27.	S a m s t a g	280	3	75	202	3	86	279	113	393
28.	S o n n t a g	226	1	75	150	1	86	220	71	297
29.	Montag	350	4	92	254	6	104	334	89	439
30.	Dienstag	321	4	89	228	5	98	289	79	400
Insgesamt		7 740	105	1 959	5 676	121	2 263	7 520	2 557	10 297

1) Von DM 4 000 und mehr bei einem der Geschädigten

Noch: 4.1.2 Nach Tagesdatum und Ortslage im J u l i 1992

Tagesdatum Ortslage		Unfälle mit Personen- schaden	Davon mit			Verunglückte			Unfälle mit schwerem 1) Sachschaden	Unfälle mit Personen- und schwerem 1) Sachschaden
			Getöteten	Schwer- verletzten	Leicht- verletzten	Getötete	Schwer- verletzte	Leicht- verletzte		
Innerorts										
1. Mittwoch	229	1	41	187	1	42	237	42	271	
2. Donnerstag	181	2	43	136	2	46	174	35	216	
3. Freitag	237	2	45	190	2	47	242	56	293	
4. Samstag	191	3	37	151	3	43	199	74	265	
5. Sonntag	143	-	32	111	-	34	154	55	198	
6. Montag	195	-	32	163	-	34	200	68	263	
7. Dienstag	211	2	45	164	2	46	199	43	254	
8. Mittwoch	213	3	48	162	3	54	198	38	251	
9. Donnerstag	210	-	44	166	-	49	202	49	259	
10. Freitag	252	-	48	204	-	53	252	72	324	
11. Samstag	151	1	28	122	1	31	159	49	200	
12. Sonntag	127	1	26	100	1	31	143	41	168	
13. Montag	194	2	34	158	2	39	192	49	243	
14. Dienstag	215	3	42	170	3	43	221	89	304	
15. Mittwoch	202	-	40	162	-	40	178	50	252	
16. Donnerstag	222	2	45	175	2	49	204	37	259	
17. Freitag	217	1	45	171	1	48	217	59	276	
18. Samstag	109	1	29	79	1	32	98	40	149	
19. Sonntag	112	1	33	78	1	38	108	26	138	
20. Montag	169	1	34	134	1	36	162	37	216	
21. Dienstag	156	2	32	122	2	33	147	46	202	
22. Mittwoch	157	1	47	109	1	49	124	38	195	
23. Donnerstag	163	-	28	135	-	33	155	42	205	
24. Freitag	180	3	42	135	3	44	166	50	230	
25. Samstag	111	-	30	81	-	31	91	41	152	
26. Sonntag	104	-	26	78	-	29	108	22	126	
27. Montag	187	1	44	142	1	47	185	40	227	
28. Dienstag	151	2	33	116	2	38	146	46	197	
29. Mittwoch	146	2	34	110	2	39	134	37	183	
30. Donnerstag	169	-	55	114	-	57	137	38	207	
31. Freitag	184	2	41	141	3	41	164	48	232	
Zusammen	5 488	39	1 183	4 266	40	1 276	5 296	1 457	6 945	
Außerorts, einschließlich Autobahn										
1. Mittwoch	95	3	34	58	3	37	89	36	131	
2. Donnerstag	66	2	26	38	3	29	56	34	100	
3. Freitag	78	1	26	51	1	29	75	45	123	
4. Samstag	100	2	34	64	2	43	106	57	157	
5. Sonntag	89	-	30	59	-	46	116	57	146	
6. Montag	81	3	24	54	3	31	82	47	128	
7. Dienstag	62	3	21	38	4	25	56	32	94	
8. Mittwoch	92	-	31	61	-	37	88	23	115	
9. Donnerstag	65	2	17	46	2	19	71	35	100	
10. Freitag	78	1	32	45	1	40	76	47	125	
11. Samstag	59	2	25	32	2	30	53	42	101	
12. Sonntag	65	1	25	39	1	28	84	42	107	
13. Montag	74	2	21	51	2	29	76	28	102	
14. Dienstag	99	5	26	68	5	40	112	77	176	
15. Mittwoch	75	3	32	40	4	40	58	50	125	
16. Donnerstag	71	3	25	43	3	31	61	38	109	
17. Freitag	87	5	28	54	5	45	91	61	148	
18. Samstag	60	5	23	32	5	25	56	28	88	
19. Sonntag	76	1	26	49	2	33	78	31	107	
20. Montag	56	-	14	42	-	16	64	30	86	
21. Dienstag	45	1	12	32	1	20	49	34	79	
22. Mittwoch	67	3	26	38	5	30	67	23	90	
23. Donnerstag	57	1	21	35	1	23	47	26	83	
24. Freitag	80	3	31	46	4	43	77	48	128	
25. Samstag	75	5	28	42	6	38	80	31	106	
26. Sonntag	69	3	33	33	4	40	62	23	92	
27. Montag	59	2	18	39	2	26	53	35	94	
28. Dienstag	52	1	14	37	1	18	55	29	81	
29. Mittwoch	69	2	26	41	2	35	62	30	99	
30. Donnerstag	66	4	25	37	4	30	69	30	96	
31. Freitag	86	5	32	49	5	42	80	28	114	
Zusammen	2 253	74	786	1 393	83	998	2 249	1 177	3 430	
Innerorts und außerorts										
1. Mittwoch	324	4	75	245	4	79	326	78	402	
2. Donnerstag	247	4	69	174	5	75	230	69	316	
3. Freitag	315	3	71	241	3	76	317	101	416	
4. Samstag	291	5	71	215	5	86	305	131	422	
5. Sonntag	232	-	62	170	-	80	270	112	344	
6. Montag	276	3	56	217	3	65	282	115	391	
7. Dienstag	273	5	66	202	6	71	255	75	348	
8. Mittwoch	305	3	79	223	3	91	286	61	366	
9. Donnerstag	275	2	61	212	2	68	273	84	359	
10. Freitag	330	1	80	249	1	93	328	119	449	
11. Samstag	210	3	53	154	3	61	212	91	301	
12. Sonntag	192	2	51	139	2	59	227	83	275	
13. Montag	268	4	55	209	4	68	268	77	345	
14. Dienstag	314	8	68	238	8	83	333	166	480	
15. Mittwoch	277	3	72	202	4	80	236	100	377	
16. Donnerstag	293	5	70	218	5	80	265	75	368	
17. Freitag	304	6	73	225	6	93	308	120	424	
18. Samstag	169	6	52	111	6	57	154	68	237	
19. Sonntag	188	2	59	127	3	71	186	57	245	
20. Montag	225	1	48	176	1	52	226	67	292	
21. Dienstag	201	3	44	154	3	53	196	80	281	
22. Mittwoch	224	4	73	147	6	79	191	61	285	
23. Donnerstag	220	1	49	170	1	56	202	68	288	
24. Freitag	260	6	73	181	7	87	243	98	358	
25. Samstag	186	5	58	123	6	69	171	72	258	
26. Sonntag	173	3	59	111	4	69	170	45	218	
27. Montag	246	3	62	181	3	73	238	75	321	
28. Dienstag	203	3	47	153	3	56	201	75	278	
29. Mittwoch	215	4	60	151	4	74	196	67	282	
30. Donnerstag	235	4	80	151	4	87	206	68	303	
31. Freitag	270	7	73	190	8	83	244	76	346	
Insgesamt	7 741	113	1 969	5 659	123	2 274	7 545	2 634	10 375	

1) Von DM 4 000 und mehr bei einem der Geschädigten

Noch: 4. Straßenverkehrsunfälle und Verunglückte
Noch: 4.1.2 Nach Tagesdatum und Ortslage im August 1992

Tagesdatum Ortslage	Unfälle mit Personen- schaden	Davon mit			Verunglückte			Unfälle mit schwerem 1) Sachschaden	Unfälle mit Personen- und schwerem 1) Sachschaden
		Getöteten	Schwer- verletzten	Leicht- verletzten	Getötete	Schwer- verletzte	Leicht- verletzte		
Innerorts									
1. Samstag	126	-	31	95	-	31	126	30	156
2. Sonntag	65	2	21	42	2	22	49	32	97
3. Montag	140	-	36	104	-	37	120	39	179
4. Dienstag	159	-	45	114	-	49	133	33	192
5. Mittwoch	163	-	44	119	-	45	164	29	192
6. Donnerstag	169	1	40	128	1	48	152	36	205
7. Freitag	145	2	33	110	2	34	133	37	182
8. Samstag	144	1	39	104	1	42	138	42	186
9. Sonntag	109	-	29	80	-	35	110	23	132
10. Montag	161	1	35	125	1	37	160	51	212
11. Dienstag	164	-	32	132	-	34	161	49	213
12. Mittwoch	118	1	22	95	1	23	110	46	164
13. Donnerstag	175	1	27	147	1	31	198	67	242
14. Freitag	180	1	41	138	1	42	184	66	246
15. Samstag	105	1	29	75	1	32	86	33	138
16. Sonntag	77	-	20	57	-	21	73	29	106
17. Montag	137	-	24	113	-	24	134	57	194
18. Dienstag	112	-	24	88	-	25	103	28	140
19. Mittwoch	122	2	26	94	2	27	105	30	152
20. Donnerstag	161	1	38	122	1	42	155	42	203
21. Freitag	144	1	37	106	1	39	123	29	173
22. Samstag	127	1	33	93	1	34	132	43	170
23. Sonntag	98	1	25	72	1	28	90	33	131
24. Montag	164	3	33	128	3	37	144	43	207
25. Dienstag	144	1	38	105	1	39	126	34	178
26. Mittwoch	139	-	23	116	-	24	135	53	192
27. Donnerstag	158	1	34	123	1	34	145	59	217
28. Freitag	199	1	61	137	1	65	155	53	252
29. Samstag	159	3	31	125	4	36	180	63	222
30. Sonntag	108	1	30	77	1	32	106	43	151
31. Montag	178	1	29	148	1	29	178	49	227
Zusammen	4 350	28	1 010	3 312	29	1 078	4 108	1 301	5 651
Außerorts, einschließlich Autobahn									
1. Samstag	53	3	18	32	3	26	61	29	82
2. Sonntag	72	1	29	42	1	36	63	33	105
3. Montag	57	2	22	33	3	29	56	22	79
4. Dienstag	47	1	21	25	1	32	44	31	78
5. Mittwoch	61	2	28	31	2	34	48	32	93
6. Donnerstag	61	5	22	34	5	32	49	26	87
7. Freitag	68	4	24	40	4	31	73	37	105
8. Samstag	78	7	23	48	7	33	77	32	110
9. Sonntag	71	2	25	44	2	32	88	30	101
10. Montag	69	2	25	42	3	34	63	45	114
11. Dienstag	71	2	32	37	2	41	78	52	123
12. Mittwoch	47	-	17	30	-	19	47	27	74
13. Donnerstag	83	4	20	59	4	26	92	63	146
14. Freitag	83	1	26	56	1	34	98	75	158
15. Samstag	48	6	16	26	8	21	47	22	70
16. Sonntag	65	6	28	31	6	34	48	13	78
17. Montag	64	3	19	42	3	26	65	39	103
18. Dienstag	57	4	14	39	5	15	50	28	85
19. Mittwoch	59	2	24	33	2	26	47	19	78
20. Donnerstag	59	1	22	36	1	31	56	44	103
21. Freitag	57	2	22	33	2	31	54	51	108
22. Samstag	75	2	31	42	2	47	71	31	106
23. Sonntag	69	4	26	39	5	31	68	37	106
24. Montag	62	2	19	41	2	27	67	34	96
25. Dienstag	66	5	27	34	5	33	63	37	103
26. Mittwoch	59	1	21	37	1	22	59	35	94
27. Donnerstag	64	1	24	39	2	30	68	38	102
28. Freitag	81	2	24	55	2	29	86	50	131
29. Samstag	85	7	29	49	7	42	100	48	133
30. Sonntag	57	-	24	33	-	33	59	29	86
31. Montag	70	1	22	47	1	26	73	53	123
Zusammen	2 018	85	724	1 209	92	943	2 018	1 142	3 160
Innerorts und außerorts									
1. Samstag	179	3	49	127	3	57	187	59	238
2. Sonntag	137	3	50	84	3	58	112	65	202
3. Montag	197	2	58	137	3	66	176	61	258
4. Dienstag	206	1	66	139	1	81	177	64	270
5. Mittwoch	224	2	72	150	2	79	212	61	285
6. Donnerstag	230	6	62	162	6	80	201	62	292
7. Freitag	213	6	57	150	6	65	206	74	287
8. Samstag	222	8	62	152	8	75	215	74	296
9. Sonntag	180	2	54	124	2	67	198	53	233
10. Montag	230	3	60	167	4	71	223	96	326
11. Dienstag	235	2	64	169	2	75	239	101	336
12. Mittwoch	165	1	39	125	1	42	157	73	238
13. Donnerstag	258	5	47	206	5	57	290	130	388
14. Freitag	263	2	67	194	2	76	282	141	404
15. Samstag	153	7	45	101	9	53	133	55	208
16. Sonntag	142	6	48	88	6	55	121	42	184
17. Montag	201	3	43	155	3	50	199	96	297
18. Dienstag	169	4	38	127	5	40	153	56	225
19. Mittwoch	181	4	50	127	4	53	152	49	230
20. Donnerstag	220	2	60	158	2	73	211	86	306
21. Freitag	201	3	59	139	3	70	177	80	281
22. Samstag	202	3	64	135	3	81	203	74	276
23. Sonntag	167	5	51	111	6	59	158	70	237
24. Montag	226	5	52	169	5	64	211	77	303
25. Dienstag	210	6	65	139	6	72	189	71	281
26. Mittwoch	198	1	44	153	1	46	194	88	286
27. Donnerstag	222	2	58	162	3	64	213	97	319
28. Freitag	280	3	85	192	3	94	241	103	383
29. Samstag	244	10	60	174	11	78	280	111	355
30. Sonntag	165	1	54	110	1	65	165	72	237
31. Montag	248	2	51	195	2	55	251	102	350
Insgesamt	6 368	113	1 734	4 521	121	2 021	6 126	2 443	8 811

1) Von DM 4 000 und mehr bei einem der Geschädigten

Noch: 4.1.2 Nach Tagesdatum und Ortslage im September 1992

Tagesdatum Ortslage	Unfälle mit Personen- schaden	Davon mit			Verunglückte			Unfälle mit schwerem 1) Sachschaden	Unfälle mit Personen- und schwerem 1) Sachschaden
		Getöteten	Schwer- verletzten	Leicht- verletzten	Getötete	Schwer- verletzte	Leicht- verletzte		
Innerorts									
1. Dienstag	198	3	38	157	3	44	183	65	263
2. Mittwoch	157	-	34	123	-	37	144	56	213
3. Donnerstag	171	2	37	132	3	40	152	64	235
4. Freitag	234	2	41	191	2	45	242	81	315
5. Samstag	120	-	20	100	-	20	127	66	186
6. Sonntag	100	2	24	74	2	27	89	35	135
7. Montag	181	-	48	133	-	50	173	52	233
8. Dienstag	166	-	38	128	-	40	152	54	220
9. Mittwoch	180	-	44	136	-	47	165	33	213
10. Donnerstag	187	2	55	130	2	57	160	50	237
11. Freitag	204	2	54	148	2	59	185	53	257
12. Samstag	132	1	22	109	1	24	139	51	183
13. Sonntag	112	1	33	78	1	34	114	33	145
14. Montag	190	-	25	165	-	25	192	82	272
15. Dienstag	141	-	32	109	-	33	130	43	184
16. Mittwoch	139	1	49	89	1	51	107	42	181
17. Donnerstag	180	-	41	139	-	42	160	49	229
18. Freitag	207	2	44	161	2	45	200	51	258
19. Samstag	156	-	46	110	-	50	154	60	216
20. Sonntag	91	1	21	69	1	23	89	33	124
21. Montag	192	2	45	145	2	47	174	48	240
22. Dienstag	160	1	46	113	1	51	135	32	192
23. Mittwoch	149	3	33	113	3	36	145	44	193
24. Donnerstag	177	-	32	145	-	36	164	35	212
25. Freitag	199	2	39	158	2	42	191	56	255
26. Samstag	196	-	55	141	-	57	185	52	248
27. Sonntag	109	2	27	80	2	28	119	35	144
28. Montag	188	-	43	145	-	45	166	42	230
29. Dienstag	179	-	33	146	-	34	172	31	210
30. Mittwoch	169	1	38	130	1	41	157	37	206
Zusammen	4 964	30	1 137	3 797	31	1 210	4 665	1 465	6 429
Außerorts, einschließlich Autobahn									
1. Dienstag	74	4	23	47	5	40	77	48	122
2. Mittwoch	76	2	24	50	2	25	87	49	125
3. Donnerstag	59	-	13	46	-	14	59	40	99
4. Freitag	104	5	26	73	10	40	116	60	164
5. Samstag	84	2	32	50	2	43	96	63	147
6. Sonntag	68	1	30	37	1	43	76	32	100
7. Montag	56	1	26	29	1	32	40	30	86
8. Dienstag	42	1	14	27	1	21	34	29	71
9. Mittwoch	54	1	21	32	1	23	49	27	81
10. Donnerstag	65	4	25	36	4	30	63	43	108
11. Freitag	81	3	41	37	4	47	62	43	124
12. Samstag	68	2	30	36	3	47	81	33	101
13. Sonntag	73	1	29	43	1	38	78	36	109
14. Montag	70	5	23	42	5	27	73	55	125
15. Dienstag	64	3	22	39	3	29	57	32	96
16. Mittwoch	55	1	30	24	1	38	40	31	86
17. Donnerstag	61	2	24	35	2	25	52	38	99
18. Freitag	79	4	38	37	4	49	73	50	129
19. Samstag	80	4	21	55	4	30	97	60	140
20. Sonntag	52	-	21	31	-	28	54	37	89
21. Montag	71	1	33	37	1	39	53	35	106
22. Dienstag	62	2	23	37	2	29	45	31	93
23. Mittwoch	58	1	15	42	1	20	63	42	100
24. Donnerstag	62	4	23	35	4	33	53	41	103
25. Freitag	88	2	34	52	3	40	84	37	125
26. Samstag	75	4	24	47	4	33	68	28	103
27. Sonntag	102	4	41	57	5	53	105	28	130
28. Montag	78	3	33	42	3	40	65	36	114
29. Dienstag	50	-	15	35	-	22	57	23	73
30. Mittwoch	67	2	28	37	2	38	71	33	100
Zusammen	2 078	69	782	1 227	79	1 016	2 028	1 170	3 248
Innerorts und außerorts									
1. Dienstag	272	7	61	204	8	84	260	113	385
2. Mittwoch	233	2	58	173	2	62	231	105	338
3. Donnerstag	230	2	50	178	3	54	211	104	334
4. Freitag	338	7	67	264	12	85	358	141	479
5. Samstag	204	2	52	150	2	63	223	129	333
6. Sonntag	168	3	54	111	3	70	165	67	235
7. Montag	237	1	74	162	1	82	213	82	319
8. Dienstag	208	1	52	155	1	61	186	83	291
9. Mittwoch	234	1	65	168	1	70	214	60	294
10. Donnerstag	252	6	80	166	6	87	223	93	345
11. Freitag	285	5	95	185	6	106	247	96	381
12. Samstag	200	3	52	145	4	71	220	84	284
13. Sonntag	185	2	62	121	2	72	192	69	254
14. Montag	260	5	48	207	5	52	265	137	397
15. Dienstag	205	3	54	148	3	62	187	75	280
16. Mittwoch	194	2	79	113	2	89	147	73	267
17. Donnerstag	241	2	65	174	2	67	212	87	328
18. Freitag	286	6	82	198	6	94	273	101	387
19. Samstag	236	4	67	165	4	80	251	120	356
20. Sonntag	143	1	42	100	1	51	143	70	213
21. Montag	263	3	78	182	3	86	227	83	346
22. Dienstag	222	3	69	150	3	80	180	63	285
23. Mittwoch	207	4	48	155	4	56	208	86	293
24. Donnerstag	239	4	55	180	4	69	217	76	315
25. Freitag	287	4	73	210	5	82	275	93	380
26. Samstag	271	4	79	188	4	90	253	80	351
27. Sonntag	211	6	68	137	7	81	224	63	274
28. Montag	266	3	76	187	3	85	231	78	344
29. Dienstag	229	-	48	181	-	56	229	54	283
30. Mittwoch	236	3	66	167	3	79	228	70	306
Insgesamt	7 042	99	1 919	5 024	110	2 226	6 693	2 635	9 677

1) Von DM 4 000 und mehr bei einem der Geschädigten

Noch: 4. Straßenverkehrsunfälle und Verunglückte

Noch: 4.1.2 Nach Tagesdatum und Ortslage im Oktober 1992

Tagesdatum		Unfälle mit mit Personen- schaden	Davon mit			Verunglückte			Unfälle mit mit schwerem 1) Sachschaden	Unfälle mit Personen- und schwerem 1) Sachschaden
Ortslage			Getöteten	Schwer- verletzten	Leicht- verletzten	Getötete	Schwer- verletzte	Leicht- verletzte		
Innerorts										
1.	Donnerstag	209	3	45	161	3	46	194	59	268
2.	Freitag	193	5	37	151	6	54	206	56	249
3.	Samstag	99	3	19	77	3	23	119	41	140
4.	Sonntag	93	1	29	63	1	36	110	36	129
5.	Montag	149	-	37	112	-	40	135	45	194
6.	Dienstag	288	2	49	237	2	50	299	125	413
7.	Mittwoch	213	-	40	173	-	42	209	73	286
8.	Donnerstag	125	-	23	102	-	25	128	48	173
9.	Freitag	202	-	46	156	-	48	198	71	273
10.	Samstag	156	-	48	108	-	53	141	51	207
11.	Sonntag	89	-	25	64	-	29	102	46	135
12.	Montag	186	1	48	137	1	49	165	53	239
13.	Dienstag	181	-	47	134	-	54	157	54	235
14.	Mittwoch	145	3	39	103	3	42	122	52	197
15.	Donnerstag	190	2	43	145	2	45	180	52	242
16.	Freitag	171	1	50	120	1	59	161	64	235
17.	Samstag	112	-	22	90	-	22	115	46	158
18.	Sonntag	73	1	17	55	1	19	64	45	118
19.	Montag	141	-	39	102	-	40	127	54	195
20.	Dienstag	143	-	31	112	-	32	128	53	196
21.	Mittwoch	180	1	44	135	1	46	168	87	267
22.	Donnerstag	129	-	21	108	-	21	122	53	182
23.	Freitag	250	1	61	188	1	66	241	119	369
24.	Samstag	155	2	26	127	3	31	173	82	237
25.	Sonntag	99	-	20	79	-	20	112	69	168
26.	Montag	174	-	38	136	-	39	162	60	234
27.	Dienstag	148	1	38	109	1	42	131	60	208
28.	Mittwoch	160	-	35	125	-	39	149	74	234
29.	Donnerstag	210	1	47	162	1	50	193	62	272
30.	Freitag	195	2	42	151	2	44	186	85	280
31.	Samstag	111	2	30	79	5	35	110	84	195
Zusammen		4 969	32	1 136	3 801	37	1 241	4 807	1 959	6 928
Außerorts, einschließlich Autobahn										
1.	Donnerstag	67	3	22	42	3	29	71	41	108
2.	Freitag	75	2	30	43	2	43	76	42	117
3.	Samstag	67	2	29	36	2	32	59	45	112
4.	Sonntag	68	2	26	40	2	34	65	26	94
5.	Montag	49	1	16	32	1	22	45	26	75
6.	Dienstag	103	5	26	72	6	32	109	66	169
7.	Mittwoch	97	3	25	69	4	37	102	68	165
8.	Donnerstag	44	1	12	31	1	17	46	34	78
9.	Freitag	77	3	20	54	4	30	88	57	134
10.	Samstag	76	1	21	54	1	31	91	39	115
11.	Sonntag	64	4	25	35	5	31	63	35	99
12.	Montag	66	3	27	36	3	43	54	39	105
13.	Dienstag	51	2	15	34	2	16	61	37	88
14.	Mittwoch	51	1	15	35	1	16	52	39	90
15.	Donnerstag	72	1	30	41	1	42	74	37	109
16.	Freitag	78	3	25	50	3	32	80	39	117
17.	Samstag	61	2	19	40	2	27	76	39	100
18.	Sonntag	53	3	17	33	3	25	61	32	85
19.	Montag	68	2	25	41	2	32	62	35	103
20.	Dienstag	59	3	18	38	3	23	53	35	94
21.	Mittwoch	84	1	17	66	1	20	93	63	137
22.	Donnerstag	48	2	21	25	2	25	43	43	91
23.	Freitag	83	1	21	61	1	28	87	65	148
24.	Samstag	71	1	26	44	1	37	87	60	131
25.	Sonntag	66	6	18	42	6	27	68	59	125
26.	Montag	73	1	26	46	1	30	73	49	122
27.	Dienstag	53	-	12	41	-	15	58	31	84
28.	Mittwoch	83	1	32	50	1	38	81	41	124
29.	Donnerstag	92	5	26	61	6	34	94	41	133
30.	Freitag	82	3	24	55	3	34	79	45	127
31.	Samstag	40	4	11	25	4	18	47	45	85
Zusammen		2 121	72	677	1 372	77	900	2 198	1 343	3 464
Innerorts und außerorts										
1.	Donnerstag	276	6	67	203	6	75	265	100	376
2.	Freitag	268	7	67	194	8	97	282	98	366
3.	Samstag	166	5	48	113	5	55	178	86	252
4.	Sonntag	161	3	55	103	3	70	175	62	223
5.	Montag	198	1	53	144	1	62	180	71	269
6.	Dienstag	391	7	75	309	8	82	408	191	582
7.	Mittwoch	310	3	65	242	4	79	311	141	451
8.	Donnerstag	169	1	35	133	1	42	174	82	251
9.	Freitag	279	3	66	210	4	78	286	128	407
10.	Samstag	232	1	69	162	1	84	232	90	322
11.	Sonntag	153	4	50	99	5	60	165	81	234
12.	Montag	252	4	75	173	4	92	219	92	344
13.	Dienstag	232	2	62	168	2	70	218	91	323
14.	Mittwoch	196	4	54	138	4	58	174	91	287
15.	Donnerstag	262	3	73	186	3	87	254	89	351
16.	Freitag	249	4	75	170	4	91	241	103	352
17.	Samstag	173	2	41	130	2	49	191	85	258
18.	Sonntag	126	4	34	88	4	44	125	77	203
19.	Montag	209	2	64	143	2	72	189	89	298
20.	Dienstag	202	3	49	150	3	55	181	88	290
21.	Mittwoch	264	2	61	201	2	66	261	140	404
22.	Donnerstag	177	2	42	133	2	46	165	96	273
23.	Freitag	333	2	82	249	2	94	328	184	517
24.	Samstag	226	3	52	171	4	68	260	142	368
25.	Sonntag	165	6	38	121	6	47	180	128	293
26.	Montag	247	1	64	182	1	69	235	109	356
27.	Dienstag	201	1	50	150	1	57	189	91	292
28.	Mittwoch	243	1	67	175	1	77	230	115	358
29.	Donnerstag	302	6	73	223	7	84	287	103	405
30.	Freitag	277	5	66	206	5	78	265	130	407
31.	Samstag	151	6	41	104	9	53	157	129	280
Insgesamt		7 090	104	1 813	5 173	114	2 141	7 005	3 302	10 392

1) Von DM 4 000 und mehr bei einem der Geschädigten

Noch: 4. Straßenverkehrsunfälle und Verunglückte
 Noch: 4.1.2 Nach Tagesdatum und Ortslage im November 1992

23

Tagesdatum		Unfälle mit Personen- schaden	Davon mit			Verunglückte			Unfälle mit schwerem 1) Sachschaden	Unfälle mit Personen- und schwerem 1) Sachschaden
Ortslage			Getöteten	Schwer- verletzten	Leicht- verletzten	Getötete	Schwer- verletzte	Leicht- verletzte		
Innerorts										
1.	S o n n t a g ...	86	2	23	61	2	23	84	47	133
2.	M o n t a g	252	2	64	186	2	66	234	71	323
3.	D i e n s t a g	195	1	48	146	1	53	188	71	266
4.	M i t t w o c h	142	4	28	110	4	32	139	42	184
5.	D o n n e r s t a g	211	2	45	164	2	50	189	79	290
6.	F r e i t a g	149	2	34	113	2	37	138	59	208
7.	S a m s t a g ...	136	1	29	106	1	31	142	58	194
8.	S o n n t a g ...	92	-	21	71	-	24	103	39	131
9.	M o n t a g	144	-	33	111	-	36	127	60	204
10.	D i e n s t a g	189	3	40	146	3	40	176	81	270
11.	M i t t w o c h	233	-	53	180	-	55	226	89	322
12.	D o n n e r s t a g	218	1	53	164	1	56	201	66	284
13.	F r e i t a g	228	4	57	167	5	67	199	82	310
14.	S a m s t a g ...	126	1	35	90	1	45	128	51	177
15.	S o n n t a g ...	104	3	26	75	3	28	113	59	163
16.	M o n t a g	188	4	39	145	4	41	185	72	260
17.	D i e n s t a g	252	5	63	184	5	66	236	89	341
18.	M i t t w o c h	61	1	12	48	2	12	63	37	98
19.	D o n n e r s t a g	189	3	33	153	3	34	179	54	243
20.	F r e i t a g	153	1	42	110	1	44	133	41	194
21.	S a m s t a g ...	127	1	26	100	1	27	137	88	215
22.	S o n n t a g ...	92	-	21	71	-	25	100	63	155
23.	M o n t a g	147	-	33	114	-	34	141	55	202
24.	D i e n s t a g	185	3	45	137	3	49	156	66	251
25.	M i t t w o c h	189	2	42	145	2	46	174	47	236
26.	D o n n e r s t a g	169	2	37	130	2	40	159	61	230
27.	F r e i t a g	182	5	45	132	5	46	165	79	261
28.	S a m s t a g ...	118	4	36	78	4	42	101	54	172
29.	S o n n t a g ...	95	1	32	62	1	32	105	46	141
30.	M o n t a g	218	4	50	164	4	54	199	57	275
Zusammen ...		4 870	62	1 145	3 663	64	1 235	4 620	1 863	6 733
Außerorts, einschließlich Autobahn										
1.	S o n n t a g ...	62	4	18	40	5	25	76	45	107
2.	M o n t a g	77	3	23	51	3	30	69	37	114
3.	D i e n s t a g	79	1	21	57	1	33	78	38	117
4.	M i t t w o c h	50	1	15	34	1	16	47	46	96
5.	D o n n e r s t a g	80	6	22	52	6	36	85	62	142
6.	F r e i t a g	62	2	18	42	2	24	64	45	107
7.	S a m s t a g ...	51	5	12	34	6	15	59	39	90
8.	S o n n t a g ...	61	-	24	37	-	40	62	33	94
9.	M o n t a g	61	2	17	42	2	25	56	42	103
10.	D i e n s t a g	81	3	25	53	3	31	90	48	129
11.	M i t t w o c h	67	2	20	45	2	24	62	67	134
12.	D o n n e r s t a g	72	1	27	44	1	28	66	76	148
13.	F r e i t a g	79	5	18	56	5	28	93	66	145
14.	S a m s t a g ...	61	1	18	42	2	33	75	46	107
15.	S o n n t a g ...	60	1	25	34	1	27	80	44	104
16.	M o n t a g	104	2	28	74	2	37	106	65	169
17.	D i e n s t a g	81	4	19	58	4	24	86	63	144
18.	M i t t w o c h	40	2	14	24	2	21	42	36	76
19.	D o n n e r s t a g	66	1	25	40	1	26	69	43	109
20.	F r e i t a g	62	1	23	38	1	27	51	39	101
21.	S a m s t a g ...	65	1	29	35	1	34	68	35	100
22.	S o n n t a g ...	53	2	19	32	2	22	61	32	85
23.	M o n t a g	69	3	20	46	3	27	65	39	108
24.	D i e n s t a g	71	-	27	44	-	33	72	42	113
25.	M i t t w o c h	69	4	17	48	4	23	76	44	113
26.	D o n n e r s t a g	65	1	20	44	2	22	70	39	104
27.	F r e i t a g	79	5	23	51	6	32	92	53	132
28.	S a m s t a g ...	68	3	25	40	3	30	61	32	100
29.	S o n n t a g ...	51	3	15	33	3	25	58	30	81
30.	M o n t a g	101	1	30	70	1	36	102	58	159
Zusammen ...		2 047	70	637	1 340	75	834	2 141	1 384	3 431
Innerorts und außerorts										
1.	S o n n t a g ...	148	6	41	101	7	48	160	92	240
2.	M o n t a g	329	5	87	237	5	96	303	108	437
3.	D i e n s t a g	274	2	69	203	2	86	266	109	383
4.	M i t t w o c h	192	5	43	144	5	48	186	88	280
5.	D o n n e r s t a g	291	8	67	216	8	86	274	141	432
6.	F r e i t a g	211	4	52	155	4	61	202	104	315
7.	S a m s t a g ...	187	6	41	140	7	46	201	97	284
8.	S o n n t a g ...	153	-	45	108	-	64	165	72	225
9.	M o n t a g	205	2	50	153	2	61	183	102	307
10.	D i e n s t a g	270	6	65	199	6	71	266	129	399
11.	M i t t w o c h	300	2	73	225	2	79	288	156	456
12.	D o n n e r s t a g	290	2	80	208	2	84	267	142	432
13.	F r e i t a g	307	9	75	223	10	95	292	148	455
14.	S a m s t a g ...	187	2	53	132	3	78	203	97	284
15.	S o n n t a g ...	164	4	51	109	4	55	193	103	267
16.	M o n t a g	292	6	67	219	6	78	291	137	429
17.	D i e n s t a g	333	9	82	242	9	90	322	152	485
18.	M i t t w o c h	101	3	26	72	4	33	105	73	174
19.	D o n n e r s t a g	255	4	58	193	4	60	248	97	352
20.	F r e i t a g	215	2	65	148	2	71	184	80	295
21.	S a m s t a g ...	192	2	55	135	2	61	205	123	315
22.	S o n n t a g ...	145	2	40	103	2	47	161	95	240
23.	M o n t a g	216	3	53	160	3	61	206	94	310
24.	D i e n s t a g	256	3	72	181	3	82	228	108	364
25.	M i t t w o c h	258	6	59	193	6	69	250	91	349
26.	D o n n e r s t a g	234	3	57	174	4	62	229	100	334
27.	F r e i t a g	261	10	68	183	11	78	257	132	393
28.	S a m s t a g ...	186	7	61	118	7	72	162	86	272
29.	S o n n t a g ...	146	4	47	95	4	57	163	76	222
30.	M o n t a g	319	5	80	234	5	90	301	115	434
Insgesamt ...		6 917	132	1 782	5 003	139	2 069	6 761	3 247	10 164

1) Von DM 4 000 und mehr bei einem der Geschädigten

Noch: 4. Straßenverkehrsunfälle und Verunglückte
Noch: 4.1.2 Nach Tagesdatum und Ortslage im Dezember 1992

Tagesdatum		Unfälle mit Personen- schaden	Davon mit		Verunglückte			Unfälle mit schwerem 1) Sachschaden	Unfälle mit Personen- und schwerem 1) Sachschaden
Ortslage			Getöteten	Schwer- verletzten	Leicht- verletzten	Getötete	Schwer- verletzte		
Innerorts									
1. Dienstag	185	1	50	134	1	56	166	52	237
2. Mittwoch	245	4	69	172	5	72	211	69	314
3. Donnerstag	183	7	41	135	7	44	160	54	237
4. Freitag	236	-	49	187	-	51	227	83	319
5. Samstag	172	1	43	128	1	46	170	82	254
6. Sonntag	81	-	21	60	-	21	79	44	125
7. Montag	212	3	48	161	3	52	194	70	282
8. Dienstag	144	2	39	103	2	40	133	59	203
9. Mittwoch	124	2	33	89	2	34	103	42	166
10. Donnerstag	130	1	41	88	1	42	102	33	163
11. Freitag	225	3	52	170	5	56	204	89	314
12. Samstag	189	-	44	145	-	49	170	87	276
13. Sonntag	68	1	20	47	1	23	65	55	123
14. Montag	181	-	39	142	-	39	178	61	242
15. Dienstag	177	2	43	132	2	44	151	47	224
16. Mittwoch	179	4	49	126	4	56	153	64	243
17. Donnerstag	175	4	43	128	4	45	158	60	235
18. Freitag	176	2	50	124	2	53	158	71	247
19. Samstag	198	2	44	152	2	48	219	90	288
20. Sonntag	119	1	30	88	1	38	134	58	177
21. Montag	140	1	35	104	1	37	136	48	188
22. Dienstag	218	4	41	173	4	43	215	76	294
23. Mittwoch	149	3	37	109	3	43	129	59	208
24. Donnerstag	69	-	16	53	-	17	71	37	106
25. Freitag	38	2	7	29	2	13	41	14	52
26. Samstag	34	2	7	25	2	9	36	18	52
27. Sonntag	34	-	10	24	-	12	31	33	67
28. Montag	108	-	28	80	-	31	109	39	147
29. Dienstag	113	-	27	86	-	30	97	31	144
30. Mittwoch	95	2	25	68	2	29	90	40	135
31. Donnerstag	74	1	22	51	1	23	68	35	109
Zusammen	4 471	55	1 103	3 313	58	1 196	4 158	1 700	6 171
Außerorts, einschließlich Autobahn									
1. Dienstag	84	4	21	59	4	24	81	48	132
2. Mittwoch	72	1	19	52	1	21	83	56	128
3. Donnerstag	65	2	18	45	2	27	63	38	103
4. Freitag	103	3	41	59	4	53	104	73	176
5. Samstag	133	5	46	82	6	66	149	84	217
6. Sonntag	54	1	26	27	1	34	65	33	87
7. Montag	74	2	25	47	2	33	63	36	110
8. Dienstag	59	1	16	42	1	20	58	44	103
9. Mittwoch	49	2	15	32	2	19	48	38	87
10. Donnerstag	53	2	16	35	2	20	45	41	94
11. Freitag	67	2	21	44	3	26	66	42	109
12. Samstag	74	2	30	42	3	46	79	65	139
13. Sonntag	50	1	15	34	1	19	58	39	89
14. Montag	52	5	13	34	5	20	47	54	106
15. Dienstag	56	3	20	33	3	29	52	48	104
16. Mittwoch	92	1	25	66	1	36	83	45	137
17. Donnerstag	101	2	31	68	2	40	94	51	152
18. Freitag	100	2	37	61	2	50	87	48	148
19. Samstag	73	2	25	46	3	30	82	54	127
20. Sonntag	54	2	17	35	2	26	60	24	78
21. Montag	43	2	13	28	3	20	44	36	79
22. Dienstag	69	2	18	49	2	23	72	45	114
23. Mittwoch	71	1	21	49	1	32	69	38	109
24. Donnerstag	33	2	11	20	2	13	31	27	60
25. Freitag	22	1	12	9	1	18	19	12	34
26. Samstag	29	2	14	13	2	20	42	13	42
27. Sonntag	55	6	19	30	6	40	67	27	82
28. Montag	50	4	13	33	5	20	49	47	97
29. Dienstag	31	-	12	19	-	14	28	33	64
30. Mittwoch	30	-	12	18	-	14	33	19	49
31. Donnerstag	39	3	13	23	3	24	51	29	68
Zusammen	1 937	68	635	1 234	75	877	1 972	1 287	3 224
Innerorts und außerorts									
1. Dienstag	269	5	71	193	5	80	247	100	369
2. Mittwoch	317	5	88	224	6	93	294	125	442
3. Donnerstag	248	9	59	180	9	71	223	92	340
4. Freitag	339	3	90	246	4	104	331	156	495
5. Samstag	305	6	89	210	7	112	319	166	471
6. Sonntag	135	1	47	87	1	55	144	77	212
7. Montag	286	5	73	208	5	85	257	106	392
8. Dienstag	203	3	55	145	3	60	191	103	306
9. Mittwoch	173	4	48	121	4	53	151	80	253
10. Donnerstag	183	3	57	123	3	62	147	74	257
11. Freitag	292	5	73	214	8	82	270	131	423
12. Samstag	263	2	74	187	3	95	249	152	415
13. Sonntag	118	2	35	81	2	42	123	94	212
14. Montag	233	5	52	176	5	59	225	115	348
15. Dienstag	233	5	63	165	5	73	203	95	328
16. Mittwoch	271	5	74	192	5	92	236	109	380
17. Donnerstag	276	6	74	196	6	85	252	111	387
18. Freitag	276	4	87	185	4	103	245	119	395
19. Samstag	271	4	69	198	5	78	301	144	415
20. Sonntag	173	3	47	123	3	64	194	82	255
21. Montag	183	3	48	132	4	57	180	84	267
22. Dienstag	287	6	59	222	6	66	287	121	408
23. Mittwoch	220	4	58	158	4	75	198	97	317
24. Donnerstag	102	2	27	73	2	30	102	64	166
25. Freitag	60	3	19	38	3	31	60	26	86
26. Samstag	63	4	21	38	4	29	78	31	94
27. Sonntag	89	6	29	54	6	52	98	60	149
28. Montag	158	4	41	113	5	51	158	86	244
29. Dienstag	144	-	39	105	-	44	125	64	208
30. Mittwoch	125	2	37	86	2	43	123	59	184
31. Donnerstag	113	4	35	74	4	47	119	64	177
Insgesamt	6 408	123	1 738	4 547	133	2 073	6 130	2 987	9 395

1) Von DM 4 000 und mehr bei einem der Geschädigten

4.1.3 Nach Tagesdatum und Ortslage im Januar — M ä r z 1992

Tagesdatum		Unfälle mit Personen- schaden	Davon mit			Verunglückte			Unfälle mit schwerem 1) Sachschaden	Unfälle mit Personen- und schwerem 1) Sachschaden
Ortslage			Getöteten	Schwer- verletzten	Leicht- verletzten	Getötete	Schwer- verletzte	Leicht- verletzte		
Januar										
					auf den Autobahnen					
1.	Mittwoch	5	-	-	5	-	-	7	9	14
2.	Donnerstag	6	-	1	5	-	1	6	11	17
3.	Freitag	15	2	4	9	4	5	17	8	23
4.	S a m s t a g	14	-	5	9	-	7	18	15	29
5.	S o n n t a g	7	-	1	6	-	1	12	21	28
6.	Montag	11	-	6	5	-	10	10	27	38
7.	Dienstag	9	-	2	7	-	2	13	10	19
8.	Mittwoch	12	-	2	10	-	3	12	13	25
9.	Donnerstag	18	-	6	12	-	10	26	16	34
10.	Freitag	13	-	1	12	-	1	12	25	38
11.	S a m s t a g	15	1	6	8	1	10	16	23	38
12.	S o n n t a g	6	-	3	3	-	3	9	15	21
13.	Montag	16	1	5	10	1	6	16	17	33
14.	Dienstag	14	-	-	14	-	-	21	27	41
15.	Mittwoch	14	-	5	9	-	5	12	16	30
16.	Donnerstag	7	-	1	6	-	2	6	7	14
17.	Freitag	11	-	3	8	-	3	12	27	38
18.	S a m s t a g	16	-	10	6	-	11	14	11	27
19.	S o n n t a g	8	-	1	7	-	1	19	18	26
20.	Montag	11	-	4	7	-	4	10	25	36
21.	Dienstag	11	-	3	8	-	4	11	10	21
22.	Mittwoch	19	1	4	14	1	4	23	18	37
23.	Donnerstag	8	-	2	6	-	2	8	23	31
24.	Freitag	21	-	5	16	-	5	30	50	71
25.	S a m s t a g	18	1	8	9	2	14	22	21	39
26.	S o n n t a g	22	1	5	16	1	8	37	43	65
27.	Montag	15	-	2	13	-	4	16	10	25
28.	Dienstag	13	-	2	11	-	2	15	14	27
29.	Mittwoch	10	-	6	4	-	8	8	15	25
30.	Donnerstag	15	-	5	10	-	7	17	13	28
31.	Freitag	11	1	2	8	1	2	11	20	31
Insgesamt ...		391	8	110	273	11	145	466	578	969
Februar										
					auf den Autobahnen					
1.	S a m s t a g	4	-	1	3	-	1	3	6	10
2.	S o n n t a g	12	1	2	9	1	3	20	7	19
3.	Montag	10	-	4	6	-	5	12	15	25
4.	Dienstag	10	-	2	8	-	2	9	17	27
5.	Mittwoch	14	-	1	13	-	1	17	26	40
6.	Donnerstag	7	-	1	6	-	1	11	10	17
7.	Freitag	5	-	1	4	-	1	9	29	34
8.	S a m s t a g	11	-	8	3	-	18	9	12	23
9.	S o n n t a g	16	-	6	10	-	9	17	23	39
10.	Montag	14	-	-	14	-	-	17	29	43
11.	Dienstag	5	-	1	4	-	1	4	21	26
12.	Mittwoch	19	-	1	18	-	1	23	18	37
13.	Donnerstag	5	-	-	5	-	-	8	17	22
14.	Freitag	12	-	4	8	-	4	13	23	36
15.	S a m s t a g	21	-	6	15	-	6	18	26	47
16.	S o n n t a g	25	1	8	16	1	11	35	24	49
17.	Montag	12	-	5	7	-	6	14	33	45
18.	Dienstag	7	-	4	3	-	4	8	14	21
19.	Mittwoch	14	-	3	11	-	3	16	14	28
20.	Donnerstag	11	-	2	9	-	2	17	17	28
21.	Freitag	12	-	3	9	-	3	12	20	32
22.	S a m s t a g	16	1	4	11	2	8	14	9	25
23.	S o n n t a g	10	1	3	6	1	6	13	23	33
24.	Montag	15	2	5	8	2	7	11	18	33
25.	Dienstag	12	-	5	7	-	7	12	6	18
26.	Mittwoch	8	1	1	6	1	1	7	9	17
27.	Donnerstag	13	1	3	9	1	6	11	16	29
28.	Freitag	20	3	2	15	3	6	25	32	52
29.	S a m s t a g	16	2	2	12	2	2	18	16	32
Insgesamt ...		356	13	88	255	14	125	403	530	886
M ä r z										
					auf den Autobahnen					
1.	S o n n t a g	9	1	2	6	1	4	11	10	19
2.	Montag	8	-	4	4	-	4	10	8	16
3.	Dienstag	5	-	1	4	-	1	9	18	23
4.	Mittwoch	10	-	4	6	-	5	8	13	23
5.	Donnerstag	10	-	3	7	-	3	7	13	23
6.	Freitag	18	-	5	13	-	5	19	27	45
7.	S a m s t a g	5	1	1	3	1	2	9	16	21
8.	S o n n t a g	10	-	2	8	-	3	11	13	23
9.	Montag	9	-	3	6	-	3	11	15	24
10.	Dienstag	8	1	5	2	1	10	9	14	22
11.	Mittwoch	20	-	6	14	-	8	28	36	56
12.	Donnerstag	13	-	1	12	-	1	16	21	34
13.	Freitag	26	1	1	24	1	1	35	37	63
14.	S a m s t a g	21	-	3	18	-	3	29	50	71
15.	S o n n t a g	6	1	-	5	1	-	5	23	29
16.	Montag	11	-	2	9	-	2	13	25	36
17.	Dienstag	20	-	7	13	-	7	19	13	33
18.	Mittwoch	10	-	4	6	-	9	7	10	20
19.	Donnerstag	12	-	4	8	-	4	14	17	29
20.	Freitag	10	-	5	5	-	5	5	28	38
21.	S a m s t a g	14	-	4	10	-	5	20	24	38
22.	S o n n t a g	16	1	5	10	1	8	17	31	47
23.	Montag	21	1	2	18	1	8	23	25	46
24.	Dienstag	11	1	2	8	1	3	17	12	23
25.	Mittwoch	11	-	4	7	-	6	10	11	22
26.	Donnerstag	17	1	6	10	1	8	13	30	47
27.	Freitag	17	-	6	11	-	8	15	25	42
28.	S a m s t a g	15	-	4	11	-	7	27	33	48
29.	S o n n t a g	24	-	9	15	-	11	25	21	45
30.	Montag	14	-	7	7	-	11	10	27	41
31.	Dienstag	13	-	3	10	-	3	17	11	24
Insgesamt ...		414	9	115	290	9	158	469	657	1 071

1) Von DM 4 000 und mehr bei einem der Geschädigten

Noch: 4. Straßenverkehrsunfälle und Verunglückte

Noch: 4.1.3 Nach Tagesdatum und Ortslage im April — Juni 1992

Tagesdatum		Unfälle mit Personen- schaden	Davon mit			Verunglückte			Unfälle mit schwerem 1) Sachschaden	Unfälle mit Personen- und schwerem 1) Sachschaden
Ortslage			Getöteten	Schwer- verletzten	Leicht- verletzten	Getötete	Schwer- verletzte	Leicht- verletzte		
A p r i l										
auf den Autobahnen										
1.	Mittwoch	9	1	2	6	1	2	12	17	26
2.	Donnerstag	16	-	4	12	-	5	16	10	26
3.	Freitag	15	-	4	11	-	4	18	25	40
4.	S a m s t a g	13	-	3	10	-	3	17	8	21
5.	S o n n t a g	10	-	1	9	-	1	11	11	21
6.	Montag	14	-	5	9	-	5	15	20	34
7.	Dienstag	13	-	2	11	-	2	14	20	33
8.	Mittwoch	6	-	1	5	-	1	5	20	26
9.	Donnerstag	12	-	2	10	-	2	14	20	32
10.	Freitag	15	-	4	11	-	5	15	15	30
11.	S a m s t a g	14	-	6	8	-	7	20	10	24
12.	S o n n t a g	11	-	3	8	-	4	14	7	18
13.	Montag	23	-	4	19	-	4	24	33	56
14.	Dienstag	11	-	4	7	-	4	13	17	28
15.	Mittwoch	10	-	2	8	-	4	11	23	33
16.	Donnerstag	20	-	2	18	-	2	23	24	44
17.	Freitag	23	-	5	18	-	6	34	21	44
18.	S a m s t a g	14	-	2	12	-	2	21	22	36
19.	S o n n t a g	24	-	9	15	-	11	32	10	34
20.	Montag	14	1	4	9	1	5	18	5	19
21.	Dienstag	9	-	3	6	-	3	6	13	22
22.	Mittwoch	10	-	5	5	-	5	8	17	27
23.	Donnerstag	11	-	5	6	-	8	10	22	33
24.	Freitag	11	-	3	8	-	3	11	27	38
25.	S a m s t a g	7	-	1	6	-	1	6	15	22
26.	S o n n t a g	15	1	4	10	1	4	16	15	30
27.	Montag	17	-	4	13	-	7	22	19	36
28.	Dienstag	28	-	8	20	-	10	32	28	56
29.	Mittwoch	16	-	6	10	-	7	16	17	33
30.	Donnerstag	16	-	3	13	-	3	23	27	43
Insgesamt		427	3	111	313	3	130	497	538	965
M a i										
auf den Autobahnen										
1.	Freitag	15	-	1	14	-	1	21	18	33
2.	S a m s t a g	10	-	1	9	-	1	15	12	22
3.	S o n n t a g	14	1	3	10	2	4	18	13	27
4.	Montag	13	-	5	8	-	5	10	10	23
5.	Dienstag	8	-	1	7	-	1	8	14	22
6.	Mittwoch	8	-	2	6	-	2	8	5	13
7.	Donnerstag	13	-	6	7	-	6	9	14	27
8.	Freitag	23	-	7	16	-	11	35	21	44
9.	S a m s t a g	15	-	4	11	-	9	18	27	42
10.	S o n n t a g	12	1	4	7	1	6	14	16	28
11.	Montag	12	-	2	10	-	2	16	22	34
12.	Dienstag	9	-	1	8	-	1	10	16	25
13.	Mittwoch	17	1	5	11	1	5	14	12	29
14.	Donnerstag	15	1	3	11	1	7	13	17	32
15.	Freitag	17	-	3	14	-	3	22	35	52
16.	S a m s t a g	24	-	11	13	-	16	29	12	36
17.	S o n n t a g	11	-	3	8	-	3	14	5	16
18.	Montag	22	2	8	12	2	14	23	25	47
19.	Dienstag	14	-	2	12	-	2	15	20	34
20.	Mittwoch	10	1	-	9	1	2	9	9	19
21.	Donnerstag	15	-	8	7	-	8	12	14	29
22.	Freitag	17	3	3	11	3	3	18	24	41
23.	S a m s t a g	17	1	9	7	1	14	22	11	28
24.	S o n n t a g	18	1	6	11	1	14	29	11	29
25.	Montag	13	1	5	7	1	8	9	20	33
26.	Dienstag	24	-	8	16	-	12	22	20	44
27.	Mittwoch	18	-	6	12	-	6	15	28	46
28.	Donnerstag	15	-	10	5	-	11	15	17	32
29.	Freitag	15	1	3	11	1	3	16	11	26
30.	S a m s t a g	16	-	6	10	-	9	28	9	25
31.	S o n n t a g	16	-	1	15	-	1	20	13	29
Insgesamt		466	14	137	315	15	190	527	501	967
J u n i										
auf den Autobahnen										
1.	Montag	21	-	7	14	-	10	17	24	45
2.	Dienstag	13	-	2	11	-	2	12	28	41
3.	Mittwoch	13	-	3	10	-	4	16	11	24
4.	Donnerstag	14	-	3	11	-	3	17	38	52
5.	Freitag	28	-	7	21	-	11	29	37	65
6.	S a m s t a g	23	1	5	17	1	5	38	23	46
7.	S o n n t a g	16	1	5	10	1	11	17	13	29
8.	Montag	17	-	2	15	-	5	36	17	34
9.	Dienstag	20	2	4	14	2	5	21	22	42
10.	Mittwoch	18	-	1	17	-	1	22	16	34
11.	Donnerstag	13	1	2	10	1	3	13	22	35
12.	Freitag	7	-	-	7	-	-	10	31	38
13.	S a m s t a g	13	-	7	6	-	8	12	11	24
14.	S o n n t a g	14	-	4	10	-	12	15	17	31
15.	Montag	18	2	1	15	2	4	20	17	35
16.	Dienstag	15	1	2	12	1	3	19	4	19
17.	Mittwoch	16	-	4	12	-	4	21	18	34
18.	Donnerstag	18	2	6	10	2	7	15	8	26
19.	Freitag	18	1	8	9	1	13	11	19	37
20.	S a m s t a g	21	-	7	14	-	10	20	21	42
21.	S o n n t a g	20	-	8	12	-	9	26	12	32
22.	Montag	9	-	4	5	-	5	7	14	23
23.	Dienstag	14	-	4	10	-	4	13	14	28
24.	Mittwoch	7	-	2	5	-	2	7	17	24
25.	Donnerstag	17	1	5	11	2	5	20	14	31
26.	Freitag	35	-	6	29	-	8	43	15	50
27.	S a m s t a g	17	1	4	12	1	5	19	17	34
28.	S o n n t a g	13	-	7	6	-	9	16	12	25
29.	Montag	19	2	9	8	4	12	18	22	41
30.	Dienstag	22	1	8	13	1	12	25	18	40
Insgesamt		509	16	137	356	19	192	575	552	1 061

1) Von DM 4 000 und mehr bei einem der Geschädigten

Noch: 4.1.3 Nach Tagesdatum und Ortslage im J u l i — September 1992

Tagesdatum		Unfälle mit Personen- schaden	Davon mit			Verunglückte			Unfälle mit schwerem 1) Sachschaden	Unfälle mit Personen- und schwerem 1) Sachschaden
Ortslage			Getöteten	Schwer- verletzten	Leicht- verletzten	Getötete	Schwer- verletzte	Leicht- verletzte		
J u l i										
auf den Autobahnen										
1. Mittwoch	19	1	4	14	1	4	20	13	32	
2. Donnerstag	16	1	7	8	1	7	9	17	33	
3. Freitag	14	-	3	11	-	3	17	28	42	
4. Samstag	35	1	8	26	1	10	47	37	72	
5. Sonntag	20	-	6	14	-	9	25	29	49	
6. Montag	13	-	4	9	-	5	18	19	32	
7. Dienstag	9	-	3	6	-	4	9	19	28	
8. Mittwoch	17	-	6	11	-	6	16	9	26	
9. Donnerstag	17	-	4	13	-	4	22	18	35	
10. Freitag	19	-	7	12	-	8	19	22	41	
11. Samstag	9	1	-	8	1	1	16	19	28	
12. Sonntag	16	-	3	13	-	3	22	19	35	
13. Montag	15	1	2	12	1	7	14	11	26	
14. Dienstag	20	-	3	17	-	4	25	41	61	
15. Mittwoch	13	-	3	10	-	3	15	26	39	
16. Donnerstag	11	-	4	7	-	4	9	19	30	
17. Freitag	26	1	4	21	1	9	31	35	61	
18. Samstag	8	-	3	5	-	3	12	13	21	
19. Sonntag	15	-	2	13	-	2	18	13	28	
20. Montag	15	-	2	13	-	2	20	16	31	
21. Dienstag	12	-	3	9	-	5	10	19	31	
22. Mittwoch	17	-	6	11	-	6	17	14	31	
23. Donnerstag	9	-	2	7	-	3	9	11	20	
24. Freitag	20	-	6	14	-	8	22	30	50	
25. Samstag	19	1	8	10	1	11	24	19	38	
26. Sonntag	12	-	6	6	-	7	10	12	24	
27. Montag	9	-	2	7	-	2	10	19	28	
28. Dienstag	13	1	5	7	1	7	12	16	29	
29. Mittwoch	13	-	3	10	-	3	18	14	27	
30. Donnerstag	15	1	1	13	1	2	23	20	35	
31. Freitag	16	-	5	11	-	6	16	11	27	
Insgesamt	482	9	125	348	9	158	555	608	1 090	
August										
auf den Autobahnen										
1. Samstag	11	-	4	7	-	6	13	16	27	
2. Sonntag	16	-	6	10	-	7	19	17	33	
3. Montag	13	-	6	7	-	7	10	6	19	
4. Dienstag	13	-	7	6	-	10	10	9	22	
5. Mittwoch	10	-	2	8	-	3	12	11	21	
6. Donnerstag	10	1	3	6	1	3	14	16	25	
7. Freitag	15	2	2	11	2	4	20	23	38	
8. Samstag	21	-	7	14	-	11	21	16	37	
9. Sonntag	7	1	1	5	1	1	5	19	26	
10. Montag	7	-	2	5	-	2	10	22	29	
11. Dienstag	17	1	3	13	1	5	35	31	48	
12. Mittwoch	12	-	3	9	-	3	12	18	30	
13. Donnerstag	21	-	3	18	-	5	30	34	55	
14. Freitag	23	1	5	17	1	7	31	37	60	
15. Samstag	8	1	1	6	1	1	12	10	18	
16. Sonntag	9	2	3	4	2	4	5	4	13	
17. Montag	20	-	3	17	-	4	26	13	33	
18. Dienstag	8	2	2	4	3	2	6	16	24	
19. Mittwoch	15	-	4	11	-	5	14	9	24	
20. Donnerstag	15	-	7	8	-	9	12	23	38	
21. Freitag	11	-	4	7	-	7	13	20	31	
22. Samstag	22	-	12	10	-	16	37	22	44	
23. Sonntag	15	1	3	11	1	4	16	19	34	
24. Montag	14	-	5	9	-	6	20	13	27	
25. Dienstag	9	1	2	6	1	2	7	21	30	
26. Mittwoch	13	1	6	6	1	6	15	25	38	
27. Donnerstag	12	-	5	7	-	7	15	18	30	
28. Freitag	22	-	4	18	-	4	32	24	46	
29. Samstag	21	-	5	16	-	10	29	23	44	
30. Sonntag	10	-	5	5	-	7	13	14	24	
31. Montag	19	-	5	14	-	5	21	30	49	
Insgesamt	439	14	130	295	15	173	535	579	1 018	
September										
auf den Autobahnen										
1. Dienstag	15	1	3	11	1	8	16	20	35	
2. Mittwoch	16	1	7	8	1	7	20	21	37	
3. Donnerstag	8	-	1	7	-	1	9	12	20	
4. Freitag	27	2	5	20	3	13	32	29	56	
5. Samstag	19	1	10	8	1	11	26	26	45	
6. Sonntag	15	-	6	9	-	10	22	16	31	
7. Montag	12	-	6	6	-	6	8	11	23	
8. Dienstag	9	-	-	9	-	-	11	12	21	
9. Mittwoch	12	-	3	9	-	3	13	11	23	
10. Donnerstag	16	-	6	10	-	8	27	21	37	
11. Freitag	17	1	4	12	2	4	23	22	39	
12. Samstag	16	1	7	8	1	13	21	16	32	
13. Sonntag	15	-	2	13	-	3	18	15	30	
14. Montag	15	-	6	9	-	6	12	25	40	
15. Dienstag	14	1	1	12	1	2	16	15	29	
16. Mittwoch	10	-	7	3	-	9	5	16	26	
17. Donnerstag	15	1	4	10	1	4	15	19	34	
18. Freitag	13	1	5	7	1	5	15	27	40	
19. Samstag	24	1	4	19	1	7	30	37	61	
20. Sonntag	15	-	4	11	-	7	21	14	29	
21. Montag	12	-	4	8	-	4	11	17	29	
22. Dienstag	15	-	6	9	-	7	11	15	30	
23. Mittwoch	15	-	4	11	-	6	16	25	40	
24. Donnerstag	10	1	4	5	1	4	7	21	31	
25. Freitag	20	-	3	17	-	3	28	20	40	
26. Samstag	8	-	1	7	-	1	10	12	20	
27. Sonntag	17	1	4	12	1	5	35	10	27	
28. Montag	22	1	6	15	1	9	21	13	35	
29. Dienstag	12	-	3	9	-	4	13	13	25	
30. Mittwoch	15	1	7	7	1	12	12	11	26	
Insgesamt	449	15	133	301	17	182	524	542	991	

Noch: 4. Straßenverkehrsunfälle und Verunglückte
 Noch: 4.1.3 Nach Tagesdatum und Ortslage im Oktober — Dezember 1992

Tagesdatum		Unfälle mit Personen- schaden	Davon mit			Verunglückte			Unfälle mit schwerem 1) Sachschaden	Unfälle mit Personen- und schwerem 1) Sachschaden
Ortslage			Getöteten	Schwer- verletzten	Leicht- verletzten	Getötete	Schwer- verletzte	Leicht- verletzte		
Oktober										
					auf den Autobahnen					
1.	Donnerstag	10	1	2	7	1	3	12	11	21
2.	Freitag	13	1	2	10	1	6	22	21	34
3.	S a m s t a g	22	-	6	16	-	8	27	16	38
4.	S o n n t a g	11	-	7	4	-	8	8	12	23
5.	Montag	13	-	3	10	-	5	13	9	22
6.	Dienstag	21	-	1	20	-	1	27	34	55
7.	Mittwoch	15	1	4	10	2	8	15	27	42
8.	Donnerstag	8	-	3	5	-	5	6	12	20
9.	Freitag	22	-	4	18	-	4	32	21	43
10.	S a m s t a g	17	-	6	11	-	11	27	17	34
11.	S o n n t a g	14	1	7	6	1	11	13	14	28
12.	Montag	10	1	3	6	1	5	13	20	30
13.	Dienstag	10	1	2	7	1	2	16	16	26
14.	Mittwoch	9	-	3	6	-	3	10	16	25
15.	Donnerstag	16	-	4	12	-	4	24	18	34
16.	Freitag	19	-	3	16	-	4	27	12	31
17.	S a m s t a g	18	2	4	12	2	7	27	16	34
18.	S o n n t a g	17	1	6	10	1	12	25	14	31
19.	Montag	13	-	4	9	-	4	10	22	35
20.	Dienstag	9	-	2	7	-	2	10	18	27
21.	Mittwoch	19	-	3	16	-	4	23	18	37
22.	Donnerstag	7	-	1	6	-	1	10	17	24
23.	Freitag	14	-	2	12	-	2	17	29	43
24.	S a m s t a g	22	1	8	13	1	9	34	27	49
25.	S o n n t a g	19	1	1	17	1	1	26	32	51
26.	Montag	19	-	7	12	-	10	17	36	55
27.	Dienstag	5	-	-	5	-	-	7	9	14
28.	Mittwoch	22	-	8	14	-	10	24	16	38
29.	Donnerstag	19	2	3	14	2	3	15	22	41
30.	Freitag	15	-	3	12	-	3	16	23	38
31.	S a m s t a g	6	1	1	4	1	2	13	21	27
Insgesamt		454	14	113	327	15	158	566	596	1 050
November										
					auf den Autobahnen					
1.	S o n n t a g	12	-	2	10	-	4	13	17	29
2.	Montag	20	1	5	14	1	7	21	19	39
3.	Dienstag	15	-	-	15	-	-	16	16	31
4.	Mittwoch	11	-	4	7	-	4	12	23	34
5.	Donnerstag	15	1	3	11	1	4	19	30	45
6.	Freitag	14	-	1	13	-	1	18	22	36
7.	S a m s t a g	10	-	4	6	-	4	12	21	31
8.	S o n n t a g	12	-	2	10	-	2	15	14	26
9.	Montag	17	1	3	13	1	3	16	17	34
10.	Dienstag	12	1	3	8	1	3	11	26	38
11.	Mittwoch	11	-	-	11	-	-	13	31	42
12.	Donnerstag	13	-	2	11	-	2	14	40	53
13.	Freitag	18	1	3	14	1	4	27	25	43
14.	S a m s t a g	8	-	5	3	-	11	7	22	30
15.	S o n n t a g	17	-	6	11	-	6	19	24	41
16.	Montag	26	-	4	22	-	4	32	35	61
17.	Dienstag	17	-	3	14	-	6	19	29	46
18.	Mittwoch	8	1	3	4	1	7	9	13	21
19.	Donnerstag	10	-	4	6	-	4	12	19	29
20.	Freitag	9	-	1	8	-	1	13	14	23
21.	S a m s t a g	13	-	7	6	-	7	17	11	24
22.	S o n n t a g	16	-	7	9	-	8	23	15	31
23.	Montag	14	1	3	10	1	5	15	17	31
24.	Dienstag	18	-	5	13	-	7	17	16	34
25.	Mittwoch	17	-	3	14	-	3	21	22	39
26.	Donnerstag	9	-	-	9	-	-	14	27	36
27.	Freitag	13	-	2	11	-	2	21	24	37
28.	S a m s t a g	17	1	6	10	1	7	20	12	29
29.	S o n n t a g	18	-	6	12	-	13	27	17	35
30.	Montag	37	-	9	28	-	12	43	24	61
Insgesamt		447	8	106	333	8	141	536	642	1 089
Dezember										
					auf den Autobahnen					
1.	Dienstag	22	-	2	20	-	2	28	25	47
2.	Mittwoch	14	-	2	12	-	2	22	25	39
3.	Donnerstag	16	-	4	12	-	5	21	21	37
4.	Freitag	23	-	9	14	-	12	32	35	58
5.	S a m s t a g	16	1	6	9	1	12	17	28	44
6.	S o n n t a g	9	-	3	6	-	3	9	8	17
7.	Montag	18	-	5	13	-	9	17	14	32
8.	Dienstag	12	-	3	9	-	4	12	21	33
9.	Mittwoch	8	-	2	6	-	2	7	24	32
10.	Donnerstag	6	-	1	5	-	1	5	15	21
11.	Freitag	13	1	2	10	1	2	16	23	36
12.	S a m s t a g	21	-	7	14	-	7	29	39	60
13.	S o n n t a g	13	1	3	9	1	5	18	14	27
14.	Montag	11	-	2	9	-	4	16	32	43
15.	Dienstag	18	2	3	13	2	5	20	26	44
16.	Mittwoch	15	-	4	11	-	8	14	18	33
17.	Donnerstag	19	-	3	16	-	3	22	13	32
18.	Freitag	12	-	2	10	-	3	15	24	36
19.	S a m s t a g	14	-	3	11	-	3	18	23	37
20.	S o n n t a g	10	-	2	8	-	6	14	12	22
21.	Montag	11	2	2	7	3	7	15	17	28
22.	Dienstag	17	-	3	14	-	4	17	22	39
23.	Mittwoch	20	-	5	15	-	5	20	14	34
24.	Donnerstag	7	-	1	6	-	1	8	19	26
25.	Freitag	4	-	2	2	-	6	8	6	10
26.	S a m s t a g	8	-	4	4	-	4	16	7	15
27.	S o n n t a g	18	2	8	8	2	17	23	11	29
28.	Montag	19	1	4	14	1	7	21	31	50
29.	Dienstag	9	-	3	6	-	3	11	20	29
30.	Mittwoch	4	-	-	4	-	-	7	9	13
31.	Donnerstag	8	1	2	5	1	4	15	14	22
Insgesamt		415	11	102	302	12	156	513	610	1 025

1) Von DM 4 000 und mehr bei einem der Geschädigten

4.2 Nach Unfalltypen und Straßenkategorien

Unfalltyp	Unfälle mit Personenschaden				Verunlückte				Unfälle mit schwerem Sachschaden
	insgesamt	mit Getöteten	mit Schwer- verletzten	mit Leicht- verletzten	insgesamt	Getötete	Schwer- verletzte	Leicht- verletzte	
a u f B u n d e s s t r a ß e n									
Innerhalb von Ortschaften									
Fahrunfall	623	15	237	371	829	20	296	513	433
Abbiege-Unfall	2 259	12	466	1 781	2 858	12	513	2 333	687
Einbiegen/Kreuzen-Unfall	2 438	12	536	1 890	3 108	13	594	2 501	883
Überschreiten-Unfall	1 255	53	598	604	1 425	56	619	750	9
Unfall durch ruhenden Verkehr	358	1	55	302	410	1	59	350	189
Unfall im Längsverkehr	3 133	6	322	2 805	4 223	6	356	3 861	813
Sonstiger Unfall	853	8	237	608	1 015	9	255	751	302
Zusammen ...	10 919	107	2 451	8 361	13 868	117	2 692	11 059	3 316
Außerhalb von Ortschaften									
Fahrunfall	1 159	71	504	584	1 657	77	676	904	561
Abbiege-Unfall	904	13	298	593	1 507	14	425	1 068	367
Einbiegen/Kreuzen-Unfall	1 018	35	358	625	1 663	37	491	1 135	493
Überschreiten-Unfall	108	21	59	28	128	21	62	45	2
Unfall durch ruhenden Verkehr	28	-	9	19	33	-	9	24	15
Unfall im Längsverkehr	1 629	59	395	1 175	2 630	81	607	1 942	643
Sonstiger Unfall	496	24	210	262	664	27	258	379	205
Zusammen ...	5 342	223	1 833	3 286	8 282	257	2 528	5 497	2 286
Innerhalb und außerhalb von Ortschaften									
Fahrunfall	1 782	86	741	955	2 486	97	972	1 417	994
Abbiege-Unfall	3 163	25	764	2 374	4 365	26	938	3 401	1 054
Einbiegen/Kreuzen-Unfall	3 456	47	894	2 515	4 771	50	1 085	3 636	1 376
Überschreiten-Unfall	1 363	74	657	632	1 553	77	681	795	11
Unfall durch ruhenden Verkehr	386	1	64	321	443	1	68	374	204
Unfall im Längsverkehr	4 762	65	717	3 980	6 853	87	963	5 803	1 456
Sonstiger Unfall	1 349	32	447	870	1 679	36	513	1 130	507
Insgesamt ...	16 261	330	4 284	11 647	22 150	374	5 220	16 556	5 602

Noch: 4. Straßenverkehrsunfälle und Unfallfolgen 1992 nach Ortslage

Noch: 4.2 Nach Unfalltypen und Straßenkategorien

Unfalltyp	Unfälle mit Personenschaden				Verunglückte				Unfälle mit schwerem Sachschaden
	insgesamt	mit Getöteten	mit Schwer- verletzten	mit Leicht- verletzten	insgesamt	Getötete	Schwer- verletzte	Leicht- verletzte	
a u f L a n d e s s t r a ß e n									
Innerhalb von Ortschaften									
Fahrunfall	999	22	372	605	1 359	25	460	874	687
Abbiege-Unfall	3 096	14	608	2 474	3 827	15	654	3 158	891
Einbiegen/Kreuzen-Unfall	3 868	21	796	3 051	4 827	21	876	3 930	1 515
Überschreiten-Unfall	1 713	60	816	837	1 886	61	839	986	11
Unfall durch ruhenden Verkehr	530	2	108	420	603	2	115	486	315
Unfall im Längsverkehr	3 276	7	345	2 924	4 278	8	384	3 886	753
Sonstiger Unfall	1 195	8	300	887	1 369	8	316	1 045	411
Zusammen ...	14 677	134	3 345	11 198	18 149	140	3 644	14 365	4 583
Außerhalb von Ortschaften									
Fahrunfall	2 417	133	1 122	1 162	3 408	143	1 404	1 861	993
Abbiege-Unfall	1 337	21	419	897	2 041	22	537	1 482	567
Einbiegen/Kreuzen-Unfall	1 893	64	693	1 136	2 912	71	917	1 924	850
Überschreiten-Unfall	170	19	97	54	202	19	101	82	1
Unfall durch ruhenden Verkehr	64	2	23	39	87	2	30	55	25
Unfall im Längsverkehr	1 691	57	414	1 220	2 595	75	592	1 928	597
Sonstiger Unfall	680	23	284	373	879	23	348	508	267
Zusammen ...	8 252	319	3 052	4 881	12 124	355	3 929	7 840	3 300
Innerhalb und außerhalb von Ortschaften									
Fahrunfall	3 416	155	1 494	1 767	4 767	168	1 864	2 735	1 680
Abbiege-Unfall	4 433	35	1 027	3 371	5 868	37	1 191	4 640	1 458
Einbiegen/Kreuzen-Unfall	5 761	85	1 489	4 187	7 739	92	1 793	5 854	2 365
Überschreiten-Unfall	1 883	79	913	891	2 088	80	940	1 068	12
Unfall durch ruhenden Verkehr	594	4	131	459	690	4	145	541	340
Unfall im Längsverkehr	4 967	64	759	4 144	6 873	83	976	5 814	1 350
Sonstiger Unfall	1 875	31	584	1 260	2 248	31	664	1 553	678
Insqesamt ...	22 929	453	6 397	16 079	30 273	495	7 573	22 205	7 883

Noch: 4.2 Nach Unfalltypen und Straßenkategorien

Unfalltyp	Unfälle mit Personenschaden				Verunglückte				Unfälle mit schwerem Sachschaden
	insgesamt	mit Getöteten	mit Schwer- verletzten	mit Leicht- verletzten	insgesamt	Getötete	Schwer- verletzte	Leicht- verletzte	
a u f K r e i s s t r a ß e n									
Innerhalb von Ortschaften									
Fahrunfall	421	9	163	249	576	12	200	364	293
Abbiege-Unfall	1 074	4	218	852	1 286	4	233	1 049	289
Einbiegen/Kreuzen-Unfall	1 604	15	344	1 245	1 988	15	381	1 592	601
Überschreiten-Unfall	635	16	291	328	692	16	299	377	3
Unfall durch ruhenden Verkehr	231	1	42	188	255	1	44	210	156
Unfall im Längsverkehr	917	5	120	792	1 217	6	136	1 075	230
Sonstiger Unfall	459	7	120	332	523	7	124	392	188
Zusammen ...	5 341	57	1 298	3 986	6 537	61	1 417	5 059	1 760
Außerhalb von Ortschaften									
Fahrunfall	1 023	50	501	472	1 427	55	645	727	405
Abbiege-Unfall	328	7	101	220	470	9	123	338	139
Einbiegen/Kreuzen-Unfall	659	21	243	395	996	21	310	665	276
Überschreiten-Unfall	48	4	32	12	55	4	34	17	-
Unfall durch ruhenden Verkehr	19	-	8	11	26	-	8	18	10
Unfall im Längsverkehr	508	8	166	334	736	8	211	517	181
Sonstiger Unfall	296	10	120	166	369	10	139	220	95
Zusammen ...	2 881	100	1 171	1 610	4 079	107	1 470	2 502	1 106
Innerhalb und außerhalb von Ortschaften									
Fahrunfall	1 444	59	664	721	2 003	67	845	1 091	698
Abbiege-Unfall	1 402	11	319	1 072	1 756	13	356	1 387	428
Einbiegen/Kreuzen-Unfall	2 263	36	587	1 640	2 984	36	691	2 257	877
Überschreiten-Unfall	683	20	323	340	747	20	333	394	3
Unfall durch ruhenden Verkehr	250	1	50	199	281	1	52	228	166
Unfall im Längsverkehr	1 425	13	286	1 126	1 953	14	347	1 592	411
Sonstiger Unfall	755	17	240	498	892	17	263	612	283
Insgesamt ...	8 222	157	2 469	5 596	10 616	168	2 887	7 561	2 866

Unfalltyp	Unfälle mit Personenschaden				Verunglückte				Unfälle mit schwerem Sachschaden
	insgesamt	mit Getöteten	mit Schwer- verletzten	mit Leicht-	insgesamt	Getötete	Schwer- verletzte	Leicht-	
a u f a n d e r e n S t r a ß e n									
Innerhalb von Ortschaften									
Fahrunfall	1 807	22	588	1 197	2 251	22	664	1 565	1 474
Abbiege-Unfall	3 586	11	681	2 894	4 283	11	730	3 542	825
Einbiegen/Kreuzen-Unfall	7 589	29	1 464	6 096	8 981	29	1 546	7 406	2 854
Überschreiten-Unfall	4 010	56	1 507	2 447	4 296	56	1 538	2 702	16
Unfall durch ruhenden Verkehr	1 708	6	335	1 367	1 857	6	352	1 499	1 389
Unfall im Längsverkehr	3 639	7	480	3 152	4 446	7	523	3 916	912
Sonstiger Unfall	3 739	27	938	2 774	4 078	28	967	3 083	1 732
Zusammen ...	26 078	158	5 993	19 927	30 192	159	6 320	23 713	9 202
Außerhalb von Ortschaften									
Fahrunfall	642	16	296	330	871	17	349	505	277
Abbiege-Unfall	123	-	23	100	161	-	23	138	44
Einbiegen/Kreuzen-Unfall	500	10	156	334	677	10	183	484	223
Überschreiten-Unfall	61	2	27	32	69	2	27	40	1
Unfall durch ruhenden Verkehr	20	2	3	15	28	2	3	23	14
Unfall im Längsverkehr	457	1	113	343	627	1	136	490	177
Sonstiger Unfall	288	3	125	160	339	3	129	207	122
Zusammen ...	2 091	34	743	1 314	2 772	35	850	1 887	858
Innerhalb und außerhalb von Ortschaften									
Fahrunfall	2 449	38	884	1 527	3 122	39	1 013	2 070	1 751
Abbiege-Unfall	3 709	11	704	2 994	4 444	11	753	3 680	869
Einbiegen/Kreuzen-Unfall	8 089	39	1 620	6 430	9 658	39	1 729	7 890	3 077
Überschreiten-Unfall	4 071	58	1 534	2 479	4 365	58	1 565	2 742	17
Unfall durch ruhenden Verkehr	1 728	8	338	1 382	1 885	8	355	1 522	1 403
Unfall im Längsverkehr	4 096	8	593	3 495	5 073	8	659	4 406	1 089
Sonstiger Unfall	4 027	30	1 063	2 934	4 417	31	1 096	3 290	1 854
Insgesamt ...	28 169	192	6 736	21 241	32 964	194	7 170	25 600	10 060

Noch: 4.2 Nach Unfalltypen und Straßenkategorien

Unfalltyp	Unfälle mit Personenschaden				Verunglückte				Unfälle mit schwerem Sachschaden
	insgesamt	mit Getöteten	mit Schwer-verletzten	mit Leicht-verletzten	insgesamt	Getötete	Schwer-verletzte	Leicht-verletzte	
a u f S t r a ß e n a l l e r A r t z u s a m m e n									
Innerhalb von Ortschaften									
Fahrunfall	3 850	68	1 360	2 422	5 015	79	1 620	3 316	2 887
Abbiege-Unfall	10 015	41	1 973	8 001	12 254	42	2 130	10 082	2 692
Einbiegen/Kreuzen-Unfall	15 499	77	3 140	12 282	18 904	78	3 397	15 429	5 853
Überschreiten-Unfall	7 613	185	3 212	4 216	8 299	189	3 295	4 815	39
Unfall durch ruhenden Verkehr	2 827	10	540	2 277	3 125	10	570	2 545	2 049
Unfall im Längsverkehr	10 965	25	1 267	9 673	14 164	27	1 399	12 738	2 708
Sonstiger Unfall	6 246	50	1 595	4 601	6 985	52	1 662	5 271	2 633
Zusammen ...	57 015	456	13 087	43 472	68 746	477	14 073	54 196	18 861
Außerhalb von Ortschaften									
Fahrunfall	6 324	311	2 803	3 210	8 830	335	3 557	4 938	4 121
Abbiege-Unfall	2 703	41	843	1 819	4 194	45	1 110	3 039	1 128
Einbiegen/Kreuzen-Unfall	4 192	131	1 478	2 583	6 439	140	1 936	4 363	2 036
Überschreiten-Unfall	410	54	221	135	486	54	231	201	9
Unfall durch ruhenden Verkehr	145	6	48	91	195	6	55	134	88
Unfall im Längsverkehr	7 483	174	1 782	5 527	11 831	222	2 516	9 093	5 292
Sonstiger Unfall	2 558	93	1 031	1 434	3 503	99	1 280	2 124	1 809
Zusammen ...	23 815	810	8 206	14 799	35 478	901	10 685	23 892	14 483
Innerhalb und außerhalb von Ortschaften									
Fahrunfall	10 174	379	4 163	5 632	13 845	414	5 177	8 254	7 008
Abbiege-Unfall	12 718	82	2 816	9 820	16 448	87	3 240	13 121	3 820
Einbiegen/Kreuzen-Unfall	19 691	208	4 618	14 865	25 343	218	5 333	19 792	7 889
Überschreiten-Unfall	8 023	239	3 433	4 351	8 785	243	3 526	5 016	48
Unfall durch ruhenden Verkehr	2 972	16	588	2 368	3 320	16	625	2 679	2 137
Unfall im Längsverkehr	18 448	199	3 049	15 200	25 995	249	3 915	21 831	8 000
Sonstiger Unfall	8 804	143	2 626	6 035	10 488	151	2 942	7 395	4 442
Insgesamt ...	80 830	1 266	21 293	58 271	104 224	1 378	24 758	78 088	33 344

Noch: 4. Straßenverkehrsunfälle und Unfallfolgen 1992 nach Ortslage

Noch: 4.2 Nach Unfalltypen und Straßenkategorien

Unfalltyp	Unfälle mit Personenschaden				Verunglückte				Unfälle mit schwerem Sachschaden
	insgesamt	mit Getöteten	mit Schwer- verletzten	mit Leicht- verletzten	insgesamt	Getötete	Schwer- verletzte	Leicht- verletzte	
a u f S t r a ß e n a l l e r A r t a u ß e r h a l b v o n O r t s c h a f t e n									
Außerhalb von Ortschaften, ohne Autobahn									
Fahrunfall	5 241	270	2 423	2 548	7 363	292	3 074	3 997	2 236
Abbiege-Unfall	2 692	41	841	1 810	4 179	45	1 108	3 026	1 117
Einbiegen/Kreuzen-Unfall	4 070	130	1 450	2 490	6 248	139	1 901	4 208	1 842
Überschreiten-Unfall	387	46	215	126	454	46	224	184	4
Unfall durch ruhenden Verkehr	131	4	43	84	174	4	50	120	64
Unfall im Längsverkehr	4 285	125	1 088	3 072	6 588	165	1 546	4 877	1 598
Sonstiger Unfall	1 760	60	739	961	2 251	63	874	1 314	689
Zusammen ...	18 566	676	6 799	11 091	27 257	754	8 777	17 726	7 550
a u f A u t o b a h n e n									
Fahrunfall	1 083	41	380	662	1 467	43	483	941	1 885
Abbiege-Unfall	11	-	2	9	15	-	2	13	11
Einbiegen/Kreuzen-Unfall	122	1	28	93	191	1	35	155	194
Überschreiten-Unfall	23	8	6	9	32	8	7	17	5
Unfall durch ruhenden Verkehr	14	2	5	7	21	2	5	14	24
Unfall im Längsverkehr	3 198	49	694	2 455	5 243	57	970	4 216	3 694
Sonstiger Unfall	798	33	292	473	1 252	36	406	810	1 120
Zusammen ...	5 249	134	1 407	3 708	8 221	147	1 908	6 166	6 933
A u ß e r h a l b v o n O r t s c h a f t e n , e i n s c h l i e ß l i c h A u t o b a h n									
Fahrunfall	6 324	311	2 803	3 210	8 830	335	3 557	4 938	4 121
Abbiege-Unfall	2 703	41	843	1 819	4 194	45	1 110	3 039	1 128
Einbiegen/Kreuzen-Unfall	4 192	131	1 478	2 583	6 439	140	1 936	4 363	2 036
Überschreiten-Unfall	410	54	221	135	486	54	231	201	9
Unfall durch ruhenden Verkehr	145	6	48	91	195	6	55	134	88
Unfall im Längsverkehr	7 483	174	1 782	5 527	11 831	222	2 516	9 093	5 292
Sonstiger Unfall	2 558	93	1 031	1 434	3 503	99	1 280	2 124	1 809
Insqesamt ...	23 815	810	8 206	14 799	35 478	901	10 685	23 892	14 483

4.3 Nach Unfallarten und Straßenkategorien

Unfallart	Unfälle mit Personenschaden				Verunglückte				Unfälle mit schwerem Sachschaden
	insgesamt	mit Getöteten	mit Schwer- verletzten	mit Leicht- verletzten	insgesamt	Getötete	Schwer- verletzte	Leicht- verletzte	
a u f B u n d e s s t r a ß e n									
Innerhalb von Ortschaften									
Zusammenstoß mit einem anderen Fahrzeug, das									
anfährt, anhält oder im ruhenden Verkehr steht	819	-	105	714	1 046	-	123	923	368
vorausfährt oder wartet	2 644	1	227	2 416	3 610	1	243	3 366	596
seitlich in gleicher Richtung fährt ..	454	4	67	383	528	5	70	453	205
entgegenkommt	408	8	129	271	627	8	171	448	147
einbiegt oder kreuzt	3 840	18	844	2 978	4 904	19	938	3 947	1 370
Zusammenstoß zw. Fahrzeug und Fußgänger ..	1 557	59	708	790	1 747	63	732	952	1
Aufprall auf Hindernis auf der Fahrbahn ..	18	-	8	10	19	-	8	11	6
Abkommen von der Fahrbahn nach									
rechts	301	7	113	181	366	10	131	225	240
links	215	5	83	127	279	6	104	169	187
Unfall anderer Art	663	5	167	491	742	5	172	565	196
Zusammen ...	10 919	107	2 451	8 361	13 868	117	2 692	11 059	3 316
darunter:									
auf schienengleichen Wegübergängen	40	-	16	24	56	-	18	38	15
Außerhalb von Ortschaften									
Zusammenstoß mit einem anderen Fahrzeug, das									
anfährt, anhält oder im ruhenden Verkehr steht	199	2	52	145	287	2	60	225	59
vorausfährt oder wartet	1 170	5	212	953	1 786	9	278	1 499	415
seitlich in gleicher Richtung fährt ..	116	2	28	86	154	4	30	120	83
entgegenkommt	658	62	300	296	1 372	77	545	750	234
einbiegt oder kreuzt	1 539	45	540	954	2 510	48	743	1 719	713
Zusammenstoß zw. Fahrzeug und Fußgänger ..	142	27	73	42	167	27	78	62	-
Aufprall auf Hindernis auf der Fahrbahn ..	21	-	7	14	28	-	8	20	14
Abkommen von der Fahrbahn nach									
rechts	748	38	336	374	993	43	428	522	346
links	472	29	192	251	632	32	248	352	308
Unfall anderer Art	277	13	93	171	353	15	110	228	114
Zusammen ...	5 342	223	1 833	3 286	8 282	257	2 528	5 497	2 286
darunter:									
auf schienengleichen Wegübergängen	17	-	5	12	27	-	5	22	9
Innerhalb und außerhalb von Ortschaften									
Zusammenstoß mit einem anderen Fahrzeug, das									
anfährt, anhält oder im ruhenden Verkehr steht	1 018	2	157	859	1 333	2	183	1 148	427
vorausfährt oder wartet	3 814	6	439	3 369	5 396	10	521	4 865	1 011
seitlich in gleicher Richtung fährt ..	570	6	95	469	682	9	100	573	288
entgegenkommt	1 066	70	429	567	1 999	85	716	1 198	381
einbiegt oder kreuzt	5 379	63	1 384	3 932	7 414	67	1 681	5 666	2 083
Zusammenstoß zw. Fahrzeug und Fußgänger ..	1 699	86	781	832	1 914	90	810	1 014	1
Aufprall auf Hindernis auf der Fahrbahn ..	39	-	15	24	47	-	16	31	20
Abkommen von der Fahrbahn nach									
rechts	1 049	45	449	555	1 359	53	559	747	586
links	687	34	275	378	911	38	352	521	495
Unfall anderer Art	940	18	260	662	1 095	20	282	793	310
Insgesamt ...	16 261	330	4 284	11 647	22 150	374	5 220	16 556	5 602
darunter:									
auf schienengleichen Wegübergängen	57	-	21	36	83	-	23	60	24

Unfallart	Unfälle mit Personenschaden				Verunglückte				Unfälle mit schwerem Sachschaden
	insgesamt	mit Getöteten	mit Schwer- verletzten	mit Leicht- verletzten	insgesamt	Getötete	Schwer- verletzte	Leicht- verletzte	
a u f L a n d e s s t r a ß e n									
Innerhalb von Ortschaften									
Zusammenstoß mit einem anderen Fahrzeug, das									
anfährt, anhält oder im ruhenden Verkehr steht	1 060	2	161	897	1 281	2	172	1 107	579
vorausfährt oder wartet	2 754	2	206	2 546	3 586	2	219	3 365	541
seitlich in gleicher Richtung fährt ..	494	2	88	404	562	3	92	467	162
entgegenkommt	707	8	202	497	1 058	9	262	787	280
einbiegt oder kreuzt	5 667	28	1 177	4 462	7 096	28	1 292	5 776	2 135
Zusammenstoß zw. Fahrzeug und Fußgänger ..	2 162	68	933	1 161	2 376	69	960	1 347	2
Aufprall auf Hindernis auf der Fahrbahn ..	20	1	8	11	22	1	9	12	10
Abkommen von der Fahrbahn nach									
rechts	514	12	204	298	665	13	248	404	386
links	330	7	115	208	433	9	129	295	252
Unfall anderer Art	969	4	251	714	1 070	4	261	805	236
Zusammen ...	14 677	134	3 345	11 198	18 149	140	3 644	14 365	4 583
darunter:									
auf schienengleichen Weqübergängen	58	3	15	40	84	3	19	62	28
Außerhalb von Ortschaften									
Zusammenstoß mit einem anderen Fahrzeug, das									
anfährt, anhält oder im ruhenden Verkehr steht	236	3	55	178	339	3	73	263	69
vorausfährt oder wartet	1 123	5	187	931	1 630	5	240	1 385	370
seitlich in gleicher Richtung fährt ..	144	6	46	92	189	6	49	134	48
entgegenkommt	1 032	74	433	525	1 953	94	685	1 174	389
einbiegt oder kreuzt	2 655	79	950	1 626	4 101	86	1 250	2 765	1 183
Zusammenstoß zw. Fahrzeug und Fußgänger ..	223	21	121	81	264	22	127	115	-
Aufprall auf Hindernis auf der Fahrbahn ..	49	-	14	35	63	-	15	48	10
Abkommen von der Fahrbahn nach									
rechts	1 400	74	649	677	1 779	78	775	926	632
links	939	44	438	457	1 254	47	531	676	433
Unfall anderer Art	451	13	159	279	552	14	184	354	166
Zusammen ...	8 252	319	3 052	4 881	12 124	355	3 929	7 840	3 300
darunter:									
auf schienengleichen Weqübergängen	20	5	6	9	35	7	15	13	11
Innerhalb und außerhalb von Ortschaften									
Zusammenstoß mit einem anderen Fahrzeug, das									
anfährt, anhält oder im ruhenden Verkehr steht	1 296	5	216	1 075	1 620	5	245	1 370	648
vorausfährt oder wartet	3 877	7	393	3 477	5 216	7	459	4 750	911
seitlich in gleicher Richtung fährt ..	638	8	134	496	751	9	141	601	210
entgegenkommt	1 739	82	635	1 022	3 011	103	947	1 961	669
einbiegt oder kreuzt	8 322	107	2 127	6 088	11 197	114	2 542	8 541	3 318
Zusammenstoß zw. Fahrzeug und Fußgänger ..	2 385	89	1 054	1 242	2 640	91	1 087	1 462	2
Aufprall auf Hindernis auf der Fahrbahn ..	69	1	22	46	85	1	24	60	20
Abkommen von der Fahrbahn nach									
rechts	1 914	86	853	975	2 444	91	1 023	1 330	1 018
links	1 269	51	553	665	1 687	56	660	971	685
Unfall anderer Art	1 420	17	410	993	1 622	18	445	1 159	402
Insqesamt ...	22 929	453	6 397	16 079	30 273	495	7 573	22 205	7 883
darunter:									
auf schienengleichen Weqübergängen	78	8	21	49	119	10	34	75	39

Noch: 4.3 Nach Unfallarten und Straßenkategorien

Unfallart	Unfälle mit Personenschaden				Verunglückte				Unfälle mit schwerem Sachschaden
	insgesamt	mit Getöteten	mit Schwer- verletzten	mit Leicht- verletzten	insgesamt	Getötete	Schwer- verletzte	Leicht- verletzte	
a u f K r e i s s t r a ß e n									
Innerhalb von Ortschaften									
Zusammenstoß mit einem anderen Fahrzeug, das									
anfährt, anhält oder im ruhenden Verkehr steht	431	1	72	358	506	1	76	429	242
vorausfährt oder wartet	737	1	69	667	972	2	73	897	149
seitlich in gleicher Richtung fährt .	170	3	32	135	184	3	32	149	33
entgegenkommt	280	3	79	198	414	3	99	312	129
einbiegt oder kreuzt	2 222	17	479	1 726	2 729	17	525	2 187	837
Zusammenstoß zw. Fahrzeug und Fußgänger .	774	19	332	423	840	19	340	481	2
Aufprall auf Hindernis auf der Fahrbahn .	19	-	9	10	21	-	9	12	2
Abkommen von der Fahrbahn nach									
rechts	213	3	78	132	268	3	93	172	152
links	140	5	57	78	208	8	78	122	112
Unfall anderer Art	355	5	91	259	395	5	92	298	102
Zusammen ...	5 341	57	1 298	3 986	6 537	61	1 417	5 059	1 770
darunter: auf schienengleichen Wegübergängen	29	2	9	18	32	2	9	21	1
Außerhalb von Ortschaften									
Zusammenstoß mit einem anderen Fahrzeug, das									
anfährt, anhält oder im ruhenden Verkehr steht	60	1	18	41	84	2	19	63	27
vorausfährt oder wartet	262	1	61	200	355	1	65	289	100
seitlich in gleicher Richtung fährt .	61	2	17	42	79	2	18	59	17
entgegenkommt	312	19	132	161	568	20	216	332	132
einbiegt oder kreuzt	848	23	312	513	1 277	24	397	856	335
Zusammenstoß zw. Fahrzeug und Fußgänger .	83	5	48	30	93	5	51	37	-
Aufprall auf Hindernis auf der Fahrbahn .	20	-	9	11	22	-	10	12	4
Abkommen von der Fahrbahn nach									
rechts	633	26	296	311	812	26	356	430	258
links	425	18	216	191	577	22	272	283	167
Unfall anderer Art	177	5	62	110	212	5	66	141	66
Zusammen ...	2 881	100	1 171	1 610	4 079	107	1 470	2 502	1 106
darunter: auf schienengleichen Wegübergängen	12	1	4	7	16	1	4	11	7
Innerhalb und außerhalb von Ortschaften									
Zusammenstoß mit einem anderen Fahrzeug, das									
anfährt, anhält oder im ruhenden Verkehr steht	491	2	90	399	590	3	95	492	269
vorausfährt oder wartet	999	2	130	867	1 327	3	138	1 186	249
seitlich in gleicher Richtung fährt .	231	5	49	177	263	5	50	208	50
entgegenkommt	592	22	211	359	982	23	315	644	261
einbiegt oder kreuzt	3 070	40	791	2 239	4 006	41	922	3 043	1 172
Zusammenstoß zw. Fahrzeug und Fußgänger .	857	24	380	453	933	24	391	518	2
Aufprall auf Hindernis auf der Fahrbahn .	39	-	18	21	43	-	19	24	6
Abkommen von der Fahrbahn nach									
rechts	846	29	374	443	1 080	29	449	602	410
links	565	23	273	269	785	30	350	405	279
Unfall anderer Art	532	10	153	369	607	10	158	439	168
Insqesamt ...	8 222	157	2 469	5 596	10 616	168	2 887	7 561	2 866
darunter: auf schienengleichen Wegübergängen	41	3	13	25	48	3	13	32	14

Unfallart	Unfälle mit Personenschaden				Verunglückte				Unfälle mit schwerem Sachschaden
	insgesamt	mit Getöteten	mit Schwer- verletzten	mit Leicht- verletzten	insgesamt	Getötete	Schwer- verletzte	Leicht- verletzte	
a u f a n d e r e n S t r a ß e n									
Innerhalb von Ortschaften									
Zusammenstoß mit einem anderen Fahrzeug, das									
anfährt, anhält oder im ruhenden Verkehr steht	2 350	5	402	1 943	2 603	5	419	2 179	2 537
vorausfährt oder wartet	2 141	1	187	1 953	2 633	1	202	2 430	437
seitlich in gleicher Richtung fährt ..	782	4	123	655	869	4	125	740	153
entgegenkommt	1 470	5	295	1 170	1 909	5	353	1 551	597
einbiegt oder kreuzt	9 714	35	1 868	7 811	11 567	36	1 982	9 549	3 456
Zusammenstoß zw. Fahrzeug und Fußgänger ..	5 515	69	1 894	3 552	5 934	69	1 941	3 924	1
Aufprall auf Hindernis auf der Fahrbahn ..	73	1	23	49	76	1	23	52	22
Abkommen von der Fahrbahn nach									
rechts	777	9	267	501	941	9	296	636	777
links	596	10	198	388	767	10	233	524	471
Unfall anderer Art	2 660	19	736	1 905	2 893	19	746	2 128	751
Zusammen ...	26 078	158	5 993	19 927	30 192	159	6 320	23 713	9 202
darunter:									
auf schienenparallelen Wegüberführungen	92	9	29	54	119	9	38	72	46
Außerhalb von Ortschaften									
Zusammenstoß mit einem anderen Fahrzeug, das									
anfährt, anhält oder im ruhenden Verkehr steht	57	1	13	43	76	1	13	62	48
vorausfährt oder wartet	144	-	16	128	193	-	19	174	32
seitlich in gleicher Richtung fährt ..	52	-	9	43	60	-	9	51	8
entgegenkommt	322	2	104	216	473	2	132	339	154
einbiegt oder kreuzt	573	10	176	387	776	10	203	563	252
Zusammenstoß zw. Fahrzeug und Fußgänger ..	105	3	35	67	115	3	35	77	-
Aufprall auf Hindernis auf der Fahrbahn ..	17	-	5	12	18	-	5	13	5
Abkommen von der Fahrbahn nach									
rechts	360	7	179	174	483	7	202	274	177
links	252	10	107	135	328	11	129	188	123
Unfall anderer Art	209	1	99	109	250	1	103	146	59
Zusammen ...	2 091	34	743	1 314	2 772	35	850	1 887	858
darunter:									
auf schienenparallelen Wegüberführungen	24	4	12	8	29	4	15	10	12
Innerhalb und außerhalb von Ortschaften									
Zusammenstoß mit einem anderen Fahrzeug, das									
anfährt, anhält oder im ruhenden Verkehr steht	2 407	6	415	1 986	2 679	6	432	2 241	2 585
vorausfährt oder wartet	2 285	1	203	2 081	2 826	1	221	2 604	469
seitlich in gleicher Richtung fährt ..	834	4	132	698	929	4	134	791	161
entgegenkommt	1 792	7	399	1 386	2 382	7	485	1 890	751
einbiegt oder kreuzt	10 287	45	2 044	8 198	12 343	46	2 185	10 112	3 708
Zusammenstoß zw. Fahrzeug und Fußgänger ..	5 620	72	1 929	3 619	6 049	72	1 976	4 001	1
Aufprall auf Hindernis auf der Fahrbahn ..	90	1	28	61	94	1	28	65	27
Abkommen von der Fahrbahn nach									
rechts	1 137	16	446	675	1 424	16	498	910	954
links	848	20	305	523	1 095	21	362	712	594
Unfall anderer Art	2 869	20	835	2 014	3 143	20	849	2 274	810
Insgesamt ...	28 169	192	6 736	21 241	32 964	194	7 170	25 600	10 060
darunter:									
auf schienenparallelen Wegüberführungen	116	13	41	62	148	13	53	82	58

Noch: 4.3 Nach Unfallarten und Straßenkategorien

Unfallart	Unfälle mit Personenschaden				Verunglückte				Unfälle mit schwerem Sachschaden
	insgesamt	mit Getöteten	mit Schwer- verletzten	mit Leicht- verletzten	insgesamt	Getötete	Schwer- verletzte	Leicht- verletzte	
a u f S t r a ß e n a l l e r A r t z u s a m m e n									
Innerhalb von Ortschaften									
Zusammenstoß mit einem anderen Fahrzeug, das									
anfährt, anhält oder im ruhenden Verkehr steht	4 660	8	740	3 912	5 436	8	790	4 638	3 726
vorausfährt oder wartet	8 276	5	689	7 582	10 801	6	737	10 058	1 723
seitlich in gleicher Richtung fährt .	1 900	13	310	1 577	2 143	15	319	1 809	553
entgegenkommt	2 865	24	705	2 136	4 008	25	885	3 098	1 153
einbiegt oder kreuzt	21 443	98	4 368	16 977	26 296	100	4 737	21 459	7 798
Zusammenstoß zw. Fahrzeug und Fußgänger .	10 008	215	3 867	5 926	10 897	220	3 973	6 704	6
Aufprall auf Hindernis auf der Fahrbahn .	130	2	48	80	138	2	49	87	40
Abkommen von der Fahrbahn nach									
rechts	1 805	31	662	1 112	2 240	35	768	1 437	1 555
links	1 281	27	453	801	1 687	33	544	1 110	1 022
Unfall anderer Art	4 647	33	1 245	3 369	5 100	33	1 271	3 796	1 285
Zusammen ...	57 015	456	13 087	43 472	68 746	477	14 073	54 196	18 861
darunter:									
auf schienenparallelen Wegübergängen	219	14	69	136	291	14	84	193	16
Außerhalb von Ortschaften									
Zusammenstoß mit einem anderen Fahrzeug, das									
anfährt, anhält oder im ruhenden Verkehr steht	627	13	155	459	902	14	188	700	294
vorausfährt oder wartet	4 922	37	929	3 956	7 790	45	1 235	6 510	2 918
seitlich in gleicher Richtung fährt .	848	18	219	611	1 225	21	273	931	995
entgegenkommt	2 350	160	979	1 211	4 433	197	1 601	2 635	922
einbiegt oder kreuzt	5 685	158	1 992	3 535	8 769	169	2 609	5 991	2 596
Zusammenstoß zw. Fahrzeug und Fußgänger .	578	65	283	230	671	66	298	307	-
Aufprall auf Hindernis auf der Fahrbahn .	155	3	43	109	204	3	51	150	169
Abkommen von der Fahrbahn nach									
rechts	4 031	179	1 782	2 070	5 341	194	2 202	2 945	2 813
links	2 985	129	1 260	1 596	4 049	141	1 574	2 334	2 610
Unfall anderer Art	1 634	48	564	1 022	2 094	51	654	1 389	1 166
Zusammen ...	23 815	810	8 206	14 799	35 478	901	10 685	23 892	14 483
darunter:									
auf schienenparallelen Wegübergängen	73	10	27	36	107	12	39	56	39
Innerhalb und außerhalb von Ortschaften									
Zusammenstoß mit einem anderen Fahrzeug, das									
anfährt, anhält oder im ruhenden Verkehr steht	5 287	21	895	4 371	6 338	22	978	5 338	4 020
vorausfährt oder wartet	13 198	42	1 618	11 538	18 591	51	1 972	16 568	4 641
seitlich in gleicher Richtung fährt .	2 748	31	529	2 188	3 368	36	592	2 740	1 548
entgegenkommt	5 215	184	1 684	3 347	8 441	222	2 486	5 733	2 075
einbiegt oder kreuzt	27 128	256	6 360	20 512	35 065	269	7 346	27 450	10 394
Zusammenstoß zw. Fahrzeug und Fußgänger .	10 586	280	4 150	6 156	11 568	286	4 271	7 011	6
Aufprall auf Hindernis auf der Fahrbahn .	285	5	91	189	342	5	100	237	209
Abkommen von der Fahrbahn nach									
rechts	5 836	210	2 444	3 182	7 581	229	2 970	4 382	4 368
links	4 266	156	1 713	2 397	5 736	174	2 118	3 444	3 632
Unfall anderer Art	6 281	81	1 809	4 391	7 194	84	1 925	5 185	2 451
Insqesamt ...	80 830	1 266	21 293	58 271	104 224	1 378	24 758	78 088	33 344
darunter:									
auf schienenparallelen Wegübergängen	292	24	96	172	398	26	123	249	135

Unfallart	Unfälle mit Personenschaden				Verunglückte				Unfälle mit schwerem Sachschaden
	insgesamt	mit Getöteten	mit Schwer- verletzten	mit Leicht- verletzten	insgesamt	Getötete	Schwer- verletzte	Leicht- verletzte	
auf Straßen aller Art außerhalb von Ortschaften									
Außerhalb von Ortschaften, ohne Autobahn									
Zusammenstoß mit einem anderen Fahrzeug, das									
anfährt, anhält oder im ruhenden Verkehr steht	552	7	138	407	786	8	165	613	203
vorausfährt oder wartet	2 699	11	476	2 212	3 964	15	602	3 347	917
seitlich in gleicher Richtung fährt ..	373	10	100	263	482	12	106	364	156
entgegenkommt	2 324	157	969	1 198	4 366	193	1 578	2 595	909
einbiegt oder kreuzt	5 615	157	1 978	3 480	8 664	168	2 593	5 903	2 483
Zusammenstoß zw. Fahrzeug und Fußgänger ..	553	56	277	220	639	57	291	291	-
Aufprall auf Hindernis auf der Fahrbahn ..	107	-	35	72	131	-	38	93	33
Abkommen von der Fahrbahn nach									
rechts	3 141	145	1 460	1 536	4 067	154	1 761	2 152	1 413
links	2 088	101	953	1 034	2 791	112	1 180	1 499	1 031
Unfall anderer Art	1 114	32	413	669	1 367	35	463	869	405
Zusammen ...	18 566	676	6 799	11 091	27 257	754	8 777	17 726	7 550
darunter:									
auf schienengleichen Weqübergängen	73	10	27	36	107	12	39	56	39
auf Autobahnen									
Zusammenstoß mit einem anderen Fahrzeug, das									
anfährt, anhält oder im ruhenden Verkehr steht	75	6	17	52	116	6	23	87	91
vorausfährt oder wartet	2 223	26	453	1 744	3 826	30	633	3 163	2 001
seitlich in gleicher Richtung fährt ..	475	8	119	348	743	9	167	567	839
entgegenkommt	26	3	10	13	67	4	23	40	13
einbiegt oder kreuzt	70	1	14	55	105	1	16	88	113
Zusammenstoß zw. Fahrzeug und Fußgänger ..	25	9	6	10	32	9	7	16	-
Aufprall auf Hindernis auf der Fahrbahn ..	48	3	8	37	73	3	13	57	136
Abkommen von der Fahrbahn nach									
rechts	890	34	322	534	1 274	40	441	793	1 400
links	897	28	307	562	1 258	29	394	835	1 579
Unfall anderer Art	520	16	151	353	727	16	191	520	761
Zusammen ...	5 249	134	1 407	3 708	8 221	147	1 908	6 166	6 933
darunter:									
auf schienengleichen Weqübergängen	-	-	-	-	-	-	-	-	-
Außerhalb von Ortschaften, einschließlich Autobahn									
Zusammenstoß mit einem anderen Fahrzeug, das									
anfährt, anhält oder im ruhenden Verkehr steht	627	13	155	459	902	14	188	700	294
vorausfährt oder wartet	4 922	37	929	3 956	7 790	45	1 235	6 510	2 918
seitlich in gleicher Richtung fährt ..	848	18	219	611	1 225	21	273	931	995
entgegenkommt	2 350	160	979	1 211	4 433	197	1 601	2 635	922
einbiegt oder kreuzt	5 685	158	1 992	3 535	8 769	169	2 609	5 991	2 596
Zusammenstoß zw. Fahrzeug und Fußgänger ..	578	65	283	230	671	66	298	307	-
Aufprall auf Hindernis auf der Fahrbahn ..	155	3	43	109	204	3	51	150	169
Abkommen von der Fahrbahn nach									
rechts	4 031	179	1 782	2 070	5 341	194	2 202	2 945	2 813
links	2 985	129	1 260	1 596	4 049	141	1 574	2 334	2 610
Unfall anderer Art	1 634	48	564	1 022	2 094	51	654	1 389	1 166
Insgesamt ...	23 815	810	8 206	14 799	35 478	901	10 685	23 892	14 483
darunter:									
auf schienengleichen Weqübergängen	73	10	27	36	107	12	39	56	39

4.4 Nach Art der Verkehrsbeteiligung

Art der Verkehrsbeteiligung	Unfälle mit Personenschaden				Verunfallte				Unfälle mit schwerem Sachschaden
	insgesamt	mit Getöteten	mit Schwer- verletzten	mit Leicht- verletzten	insgesamt	Getötete	Schwer- verletzte	Leicht- verletzte	
Innerhalb von Ortschaften									
Unfälle insgesamt	57 015	456	13 087	43 472	68 746	477	14 073	54 196	18 861
darunter Unfälle mit Beteiligung von Führern von:									
Motorzweirädern	7 634	55	2 105	5 474	8 746	57	2 237	6 452	125
Personenkraftwagen	49 549	315	10 644	38 590	60 043	335	11 526	48 182	18 216
Kraftomnibussen	1 091	19	240	832	1 513	19	267	1 227	282
Güterkraftfahrzeugen	4 259	83	968	3 208	5 248	84	1 062	4 102	2 706
Landwirtschaftlichen Zugmaschinen	88	1	31	55	101	1	32	68	48
Fahrrädern	16 504	85	3 819	12 600	17 532	85	3 874	13 573	67
Fußgänger	10 744	227	4 062	6 455	11 773	235	4 184	7 354	48
Außerhalb von Ortschaften, ohne Autobahn									
Unfälle insgesamt	18 566	676	6 799	11 091	27 257	754	8 777	17 726	7 550
darunter Unfälle mit Beteiligung von Führern von:									
Motorzweirädern	2 660	107	1 237	1 316	3 329	117	1 420	1 792	51
Personenkraftwagen	16 374	588	5 765	10 021	24 597	664	7 639	16 294	7 178
Kraftomnibussen	159	10	56	93	269	10	72	187	79
Güterkraftfahrzeugen	1 978	119	655	1 204	2 809	130	836	1 843	1 116
Landwirtschaftlichen Zugmaschinen	227	13	95	119	336	13	120	203	120
Fahrrädern	2 058	70	819	1 169	2 371	71	866	1 434	20
Fußgänger	638	63	315	260	774	65	332	377	7
auf Autobahnen									
Unfälle insgesamt	5 249	134	1 407	3 708	8 221	147	1 908	6 166	6 933
darunter Unfälle mit Beteiligung von Führern von:									
Motorzweirädern	298	13	144	141	380	13	164	203	32
Personenkraftwagen	4 796	114	1 218	3 464	7 660	127	1 691	5 842	6 287
Kraftomnibussen	46	1	17	28	97	1	35	61	50
Güterkraftfahrzeugen	1 311	51	382	878	2 001	55	524	1 422	1 942
Landwirtschaftlichen Zugmaschinen	-	-	-	-	-	-	-	-	-
Fahrrädern	2	-	-	2	2	-	-	2	-
Fußgänger	27	11	4	12	48	11	8	29	6
Außerhalb von Ortschaften, einschließlich Autobahn									
Unfälle insgesamt	23 815	810	8 206	14 799	35 478	901	10 685	23 892	14 483
darunter Unfälle mit Beteiligung von Führern von:									
Motorzweirädern	2 958	120	1 381	1 457	3 709	130	1 584	1 995	83
Personenkraftwagen	21 170	702	6 983	13 485	32 257	791	9 330	22 136	13 465
Kraftomnibussen	205	11	73	121	366	11	107	248	129
Güterkraftfahrzeugen	3 289	170	1 037	2 082	4 810	185	1 360	3 265	3 058
Landwirtschaftlichen Zugmaschinen	227	13	95	119	336	13	120	203	120
Fahrrädern	2 060	70	819	1 171	2 373	71	866	1 434	20
Fußgänger	665	74	319	272	822	76	340	406	13
Innerhalb und außerhalb von Ortschaften									
Unfälle insgesamt	80 830	1 266	21 293	58 271	104 224	1 378	24 758	78 088	33 344
darunter Unfälle mit Beteiligung von Führern von:									
Motorzweirädern	10 592	175	3 486	6 931	12 455	187	3 821	8 447	208
Personenkraftwagen	70 719	1 017	17 627	52 075	92 300	1 126	20 856	70 318	31 681
Kraftomnibussen	1 296	30	313	953	1 879	30	374	1 475	411
Güterkraftfahrzeugen	7 548	253	2 005	5 290	10 058	269	2 422	7 367	5 764
Landwirtschaftlichen Zugmaschinen	315	14	126	175	437	14	152	271	168
Fahrrädern	18 564	155	4 638	13 771	19 905	156	4 740	15 009	87
Fußgänger	11 409	301	4 381	6 727	12 595	311	4 524	7 760	61

Wochentag	0 Uhr 0.59	1 Uhr 1.59	2 Uhr 2.59	3 Uhr 3.59	4 Uhr 4.59	5 Uhr 5.59	6 Uhr 6.59	7 Uhr 7.59	8 Uhr 8.59	9 Uhr 9.59	10 Uhr 10.59	11 Uhr 11.59	12 Uhr 12.59
Innerhalb													
Montag	60	42	29	23	30	116	256	644	377	378	405	502	515
Dienstag	43	25	14	13	18	99	260	616	413	360	426	535	550
Mittwoch	62	39	37	20	24	87	237	600	364	329	395	480	533
Donnerstag ...	65	39	31	19	29	122	249	577	331	330	394	478	560
Freitag	58	70	40	30	31	99	218	500	320	352	455	527	712
Samstag	168	154	103	83	66	74	69	116	168	277	497	664	654
Sonntag	178	174	124	101	63	66	27	45	49	76	140	223	261
Zusammen ...	634	543	378	289	261	663	1 316	3 098	2 022	2 102	2 712	3 409	3 785
Außerhalb von													
Montag	30	21	12	18	29	70	153	215	113	99	108	131	137
Dienstag	27	14	15	10	12	45	127	154	107	118	97	125	125
Mittwoch	26	23	10	22	21	62	116	218	86	97	79	115	108
Donnerstag ...	33	25	16	12	19	57	140	190	112	95	109	99	118
Freitag	40	32	26	19	23	51	135	165	92	89	109	131	170
Samstag	82	57	46	37	36	42	54	76	105	132	131	196	185
Sonntag	81	99	103	73	59	46	32	27	29	54	81	131	147
Zusammen ...	319	271	228	191	199	373	757	1 045	644	684	714	928	990
auf													
Montag	24	12	15	18	13	27	61	67	51	46	36	39	27
Dienstag	15	9	7	13	9	23	34	41	37	34	29	39	32
Mittwoch	14	14	6	14	7	22	30	35	29	33	32	40	33
Donnerstag ...	18	18	17	12	14	23	27	45	21	38	36	22	24
Freitag	17	13	13	17	11	19	31	34	22	31	33	38	60
Samstag	24	18	26	23	17	30	26	28	29	30	47	49	38
Sonntag	28	24	24	17	18	28	25	32	16	13	17	33	31
Zusammen ...	140	108	108	114	89	172	224	282	205	225	230	260	245
Außerhalb von													
Montag	54	33	27	36	42	97	204	282	164	145	144	170	164
Dienstag	42	23	22	23	21	68	161	195	144	152	126	164	157
Mittwoch	40	37	16	36	28	84	146	253	115	130	111	155	141
Donnerstag ...	51	43	33	24	33	80	167	235	133	133	145	121	142
Freitag	57	45	39	36	34	70	166	199	114	120	142	169	230
Samstag	106	75	72	60	53	72	80	104	134	162	178	245	223
Sonntag	109	123	127	90	77	74	57	59	45	67	98	164	178
Zusammen ...	459	379	336	305	288	545	981	1 327	849	909	944	1 188	1 235
Innerhalb und außerhalb													
Montag	114	75	56	59	72	213	460	926	541	523	549	672	679
Dienstag	85	48	36	36	39	167	421	811	557	512	552	699	707
Mittwoch	102	76	53	56	52	171	383	853	479	459	506	635	674
Donnerstag ...	116	82	64	43	62	202	416	812	464	463	539	599	702
Freitag	115	115	79	66	65	169	384	699	434	472	597	696	942
Samstag	274	229	175	143	119	146	149	220	302	439	675	909	877
Sonntag	287	297	251	191	140	140	84	104	94	143	238	387	439
Insgesamt ...	1 093	922	714	594	549	1 208	2 297	4 425	2 871	3 011	3 656	4 597	5 020

und Wochentagen
Personenschaden

13_Uhr 13.59	14_Uhr 14.59	15_Uhr 15.59	16_Uhr 16.59	17_Uhr 17.59	18_Uhr 18.59	19_Uhr 19.59	20_Uhr 20.59	21_Uhr 21.59	22_Uhr 22.59	23_Uhr 23.59	Ohne Angabe	Insqesamt	Wochentaq
von Ortschaften													
562	556	786	895	972	633	424	291	201	177	91	-	8 965	.. Montaq
571	591	736	979	869	688	418	316	222	189	99	-	9 050	.. Dienstaq
540	540	702	868	852	668	423	301	209	211	106	-	8 627	.. Mittwoch
528	575	703	894	901	724	487	344	254	194	101	-	8 929	.. Donnerstaq
685	785	843	750	749	677	472	329	263	281	190	-	9 436	.. Freitaq
562	528	478	363	400	395	418	276	213	240	184	-	7 150	.. Samstaq
288	340	365	346	411	410	362	287	195	209	118	-	4 858	.. Sonntaq
3 736	3 915	4 613	5 095	5 154	4 195	3 004	2 144	1 557	1 501	889	-	57 015	... Zusammen
Ortschaften, ohne Autobahn													
121	185	166	266	224	176	132	78	84	55	40	-	2 663	.. Montaq
134	143	211	244	216	169	123	84	76	59	50	-	2 485	.. Dienstaq
138	158	211	270	215	178	150	95	69	90	52	-	2 609	.. Mittwoch
198	159	182	225	232	201	143	88	97	91	50	-	2 691	.. Donnerstaq
193	220	236	246	210	205	176	99	103	114	79	-	2 963	.. Freitaq
172	202	180	161	140	143	120	108	95	82	88	-	2 670	.. Samstaq
147	206	195	161	211	148	118	110	78	82	67	-	2 485	.. Sonntaq
1 103	1 273	1 381	1 573	1 448	1 220	962	662	602	573	426	-	18 566	... Zusammen
Autobahnen													
39	46	48	52	51	28	28	16	22	19	18	-	793	.. Montaq
28	26	43	60	60	51	22	25	15	20	17	-	689	.. Dienstaq
31	40	52	50	45	37	26	32	27	22	23	-	694	.. Mittwoch
37	35	36	53	44	33	23	28	27	20	24	-	675	.. Donnerstaq
74	53	64	59	52	52	43	40	27	32	27	-	862	.. Freitaq
62	48	47	42	35	43	31	25	29	32	24	-	803	.. Samstaq
38	53	63	38	44	60	38	20	28	23	22	-	733	.. Sonntaq
309	301	353	354	331	304	211	186	175	168	155	-	5 249	... Zusammen
Ortschaften, einschließlich Autobahn													
160	231	214	318	275	204	160	94	106	74	58	-	3 456	.. Montaq
162	169	254	304	276	220	145	109	91	79	67	-	3 174	.. Dienstaq
169	198	263	320	260	215	176	127	96	112	75	-	3 303	.. Mittwoch
235	194	218	278	276	234	166	116	124	111	74	-	3 366	.. Donnerstaq
267	273	300	305	262	257	219	139	130	146	106	-	3 825	.. Freitaq
234	250	227	203	175	186	161	133	124	114	112	-	3 473	.. Samstaq
185	259	258	199	255	208	156	130	106	105	89	-	3 218	.. Sonntaq
1 412	1 574	1 734	1 927	1 779	1 524	1 173	848	777	741	581	-	23 815	... Zusammen
von Ortschaften													
722	787	1 000	1 213	1 247	837	584	385	307	251	149	-	12 421	.. Montaq
733	760	990	1 283	1 145	908	563	425	313	268	166	-	12 224	.. Dienstaq
709	738	965	1 188	1 112	883	599	428	305	323	181	-	11 930	.. Mittwoch
763	769	921	1 172	1 177	958	653	460	378	305	175	-	12 295	.. Donnerstaq
952	1 058	1 143	1 055	1 011	934	691	468	393	427	296	-	13 261	.. Freitaq
796	778	705	566	575	581	569	409	337	354	296	-	10 623	.. Samstaq
473	599	623	545	666	618	518	417	301	314	207	-	8 076	.. Sonntaq
5 148	5 489	6 347	7 022	6 933	5 719	4 177	2 992	2 334	2 242	1 470	-	80 830	... Insqesamt

Wochentag	0 Uhr 0.59	1 Uhr 1.59	2 Uhr 2.59	3 Uhr 3.59	4 Uhr 4.59	5 Uhr 5.59	6 Uhr 6.59	7 Uhr 7.59	8 Uhr 8.59	9 Uhr 9.59	10 Uhr 10.59	11 Uhr 11.59	12 Uhr 12.59
Innerhalb													
Montag	78	50	34	29	36	138	290	728	429	439	507	593	600
Dienstag	65	31	23	16	22	110	312	693	479	417	512	646	641
Mittwoch	88	49	45	28	26	102	275	673	433	383	433	565	640
Donnerstag ...	84	57	42	21	34	135	290	646	394	366	458	551	643
Freitag	79	81	50	45	38	117	243	552	379	415	525	614	867
Samstag	212	226	130	104	84	91	92	152	204	346	594	800	803
Sonntag	248	245	185	134	77	81	33	70	63	100	183	277	314
Zusammen ...	854	739	509	377	317	774	1 535	3 514	2 381	2 466	3 212	4 046	4 508
Außerhalb von													
Montag	47	28	16	20	34	89	197	297	151	148	148	179	200
Dienstag	38	20	19	15	13	64	177	201	145	159	133	173	184
Mittwoch	37	30	10	30	22	86	150	285	106	127	112	156	142
Donnerstag ...	48	36	18	14	26	79	196	274	155	119	148	151	163
Freitag	52	50	34	26	33	71	175	216	120	135	154	179	264
Samstag	121	85	66	52	49	57	69	106	166	211	176	370	286
Sonntag	133	168	166	119	87	74	38	33	46	91	129	199	221
Zusammen ...	476	417	329	276	264	520	1 002	1 412	889	990	1 000	1 337	1 460
auf													
Montag	45	23	24	34	20	33	66	96	73	63	46	52	33
Dienstag	21	13	8	16	10	32	49	52	56	49	43	57	45
Mittwoch	21	19	8	16	9	28	37	52	36	53	43	58	44
Donnerstag ...	25	32	19	21	20	38	45	62	27	48	50	29	30
Freitag	25	18	18	21	17	27	48	41	33	52	61	55	94
Samstag	47	30	59	44	29	49	45	43	31	56	93	82	74
Sonntag	47	43	50	44	38	50	37	44	26	22	31	45	44
Zusammen ...	231	178	186	196	143	257	327	390	282	343	367	378	364
Außerhalb von													
Montag	92	51	40	54	54	122	263	393	224	211	194	231	233
Dienstag	59	33	27	31	23	96	226	253	201	208	176	230	229
Mittwoch	58	49	18	46	31	114	187	337	142	180	155	214	186
Donnerstag ...	73	68	37	35	46	117	241	336	182	167	198	180	193
Freitag	77	68	52	47	50	98	223	257	153	187	215	234	358
Samstag	168	115	125	96	78	106	114	149	197	267	269	382	360
Sonntag	180	211	216	163	125	124	75	77	72	113	160	244	265
Zusammen ...	707	595	515	472	407	777	1 329	1 802	1 171	1 333	1 367	1 715	1 824
Innerhalb und außerhalb													
Montag	170	101	74	83	90	260	553	1 121	653	650	701	824	833
Dienstag	124	64	50	47	45	206	538	946	680	625	688	876	870
Mittwoch	146	98	63	74	57	216	462	1 010	575	563	588	779	826
Donnerstag ...	157	125	79	56	80	252	531	982	576	533	656	731	836
Freitag	156	149	102	92	88	215	466	809	532	602	740	848	1 225
Samstag	380	341	255	200	162	197	206	301	401	613	863	1 182	1 163
Sonntag	428	456	401	297	202	205	108	147	135	213	343	521	579
Insgesamt ...	1 561	1 334	1 024	849	724	1 551	2 864	5 316	3 552	3 799	4 579	5 761	6 332

Unfallfolgen 1992 nach Ortslage
und Wochentagen
Verletzte zusammen

13_Uhr 13.59	14_Uhr 14.59	15_Uhr 15.59	16_Uhr 16.59	17_Uhr 17.59	18_Uhr 18.59	19_Uhr 19.59	20_Uhr 20.59	21_Uhr 21.59	22_Uhr 22.59	23_Uhr 23.59	Ohne Angabe	Insqesamt	Wochentaq
von Ortschaften													
672	691	902	1 054	1 157	738	511	367	261	233	126	-	10 663	. Montaq
671	700	842	1 118	1 003	811	506	369	286	226	132	-	10 631	. Dienstag
641	630	801	1 015	991	767	526	367	253	269	142	-	10 142	. Mittwoch
621	686	818	1 073	1 060	881	582	448	308	246	130	-	10 574	. Donnerstag
789	928	1 006	866	868	830	591	423	358	389	271	-	11 324	. Freitag
681	645	589	440	512	509	556	382	304	333	258	-	9 047	. Samstag
374	453	484	452	529	550	481	375	247	274	136	-	6 365	. Sonntag
4 449	4 733	5 442	6 018	6 120	5 086	3 753	2 731	2 017	1 970	1 195	-	68 746	... Zusammen
Ortschaften, ohne Autobahn													
170	288	263	348	323	241	192	112	122	79	73	-	3 765	. Montaq
195	234	312	368	318	270	177	124	103	94	71	-	3 607	. Dienstag
197	221	288	379	303	259	224	146	92	132	73	-	3 607	. Mittwoch
290	232	252	315	334	280	221	138	146	132	73	-	3 840	. Donnerstag
294	335	340	368	299	287	280	159	167	170	123	-	4 331	. Freitag
279	329	292	240	210	218	215	167	164	131	149	-	4 138	. Samstag
232	338	344	250	348	246	181	171	131	132	92	-	3 969	. Sonntag
1 657	1 977	2 091	2 268	2 135	1 801	1 490	1 017	925	870	654	-	27 257	... Zusammen
Autobahnen													
62	71	77	71	84	34	49	21	41	34	33	-	1 185	. Montaq
34	36	48	103	96	71	32	42	19	32	26	-	990	. Dienstag
39	51	77	73	62	54	47	45	44	32	39	-	987	. Mittwoch
58	41	73	76	70	51	32	43	39	30	35	-	994	. Donnerstag
106	67	105	94	86	86	67	70	41	57	50	-	1 339	. Freitag
111	97	90	67	66	69	51	38	62	70	42	-	1 445	. Samstag
70	86	126	66	75	103	68	40	52	41	33	-	1 281	. Sonntag
480	449	596	550	539	468	346	299	298	296	258	-	8 221	... Zusammen
Ortschaften, einschließlich Autobahn													
232	359	340	419	407	275	241	133	163	113	106	-	4 950	. Montaq
229	270	360	471	414	341	209	166	122	126	97	-	4 597	. Dienstag
236	272	365	452	365	313	271	191	136	164	112	-	4 594	. Mittwoch
348	273	325	391	404	331	253	181	185	162	108	-	4 834	. Donnerstag
400	402	445	462	385	373	347	229	208	227	173	-	5 670	. Freitag
390	426	382	307	276	287	266	205	226	201	191	-	5 583	. Samstag
302	424	470	316	423	349	249	211	183	173	125	-	5 250	. Sonntag
2 137	2 426	2 687	2 818	2 674	2 269	1 836	1 316	1 223	1 166	912	-	35 478	... Zusammen
von Ortschaften													
904	1 050	1 242	1 473	1 564	1 013	752	500	424	346	232	-	15 613	. Montaq
900	970	1 202	1 589	1 417	1 152	715	535	408	352	229	-	15 228	. Dienstag
877	902	1 166	1 467	1 356	1 080	797	558	389	433	254	-	14 736	. Mittwoch
969	959	1 143	1 464	1 464	1 212	835	629	493	408	238	-	15 408	. Donnerstag
1 189	1 330	1 451	1 328	1 253	1 203	938	652	566	616	444	-	16 994	. Freitag
1 071	1 071	971	747	788	796	822	587	530	534	449	-	14 630	. Samstag
676	877	954	768	952	899	730	586	430	447	261	-	11 615	. Sonntag
6 586	7 159	8 129	8 836	8 794	7 355	5 589	4 047	3 240	3 136	2 107	-	104 224	... Insqesamt

4.6 Nach Lichtverhältnissen und Straßenzustand

Lichtverhältnisse Straßenzustand		Unfälle mit Personenschaden				Verunglückte				Unfälle mit schwerem Sachschaden
		ins- gesamt	mit Getöteten	mit Schwer- verletzten	mit Leicht- verletzten	ins- gesamt	Getötete	Schwer- verletzte	Leicht- verletzte	
Innerhalb von Ortschaften										
Lichtverhältnisse										
Hell		41 177	240	8 761	32 176	48 884	246	9 256	39 382	11 509
Dämmerung		2 907	18	655	2 234	3 457	18	701	2 738	933
Dunkelheit		12 931	198	3 671	9 062	16 405	213	4 116	12 076	6 419
dar. Straßenbeleuchtung in Betrieb		11 195	177	3 174	7 844	14 254	192	3 545	10 517	5 413
Zusammen		57 015	456	13 087	43 472	68 746	477	14 073	54 196	18 861
Straßenzustand										
Trocken		40 021	292	9 287	30 442	47 609	304	9 905	37 400	11 581
Nass, Schlüpfriekheit		16 727	163	3 727	12 837	20 802	172	4 086	16 544	7 100
Winterglatt		267	1	73	193	335	1	82	252	180
Zusammen		57 015	456	13 087	43 472	68 746	477	14 073	54 196	18 861
Außerhalb von Ortschaften, ohne Autobahn										
Lichtverhältnisse										
Hell		12 401	386	4 412	7 603	18 165	428	5 616	12 121	4 646
Dämmerung		1 062	22	389	651	1 504	29	483	992	431
Dunkelheit		5 103	268	1 998	2 837	7 588	297	2 678	4 613	2 473
dar. Straßenbeleuchtung in Betrieb		1 238	43	394	801	1 854	49	512	1 293	617
Zusammen		18 566	676	6 799	11 091	27 257	754	8 777	17 726	7 550
Straßenzustand										
Trocken		11 738	435	4 427	6 876	16 995	492	5 627	10 876	4 272
Nass, Schlüpfriekheit		6 214	218	2 140	3 856	9 340	237	2 837	6 266	3 040
Winterglatt		614	23	232	359	922	25	313	584	238
Zusammen		18 566	676	6 799	11 091	27 257	754	8 777	17 726	7 550
auf Autobahnen										
Lichtverhältnisse										
Hell		3 228	65	781	2 382	4 917	71	988	3 858	4 164
Dämmerung		287	9	70	208	444	9	99	336	403
Dunkelheit		1 734	60	556	1 118	2 860	67	821	1 972	2 366
dar. Straßenbeleuchtung in Betrieb		59	2	10	47	88	2	14	72	78
Zusammen		5 249	134	1 407	3 708	8 221	147	1 908	6 166	6 933
Straßenzustand										
Trocken		3 500	102	976	2 422	5 448	114	1 305	4 029	4 280
Nass, Schlüpfriekheit		1 672	30	400	1 242	2 654	31	562	2 061	2 439
Winterglatt		77	2	31	44	119	2	41	76	214
Zusammen		5 249	134	1 407	3 708	8 221	147	1 908	6 166	6 933
Außerhalb von Ortschaften, einschließlich Autobahn										
Lichtverhältnisse										
Hell		15 629	451	5 193	9 985	23 082	499	6 604	15 979	8 810
Dämmerung		1 349	31	459	859	1 948	38	582	1 328	834
Dunkelheit		6 837	328	2 554	3 955	10 448	364	3 499	6 585	4 839
dar. Straßenbeleuchtung in Betrieb		1 297	45	404	848	1 942	51	526	1 365	695
Zusammen		23 815	810	8 206	14 799	35 478	901	10 685	23 892	14 483
Straßenzustand										
Trocken		15 238	537	5 403	9 298	22 443	606	6 932	14 905	8 552
Nass, Schlüpfriekheit		7 886	248	2 540	5 098	11 994	268	3 399	8 327	5 479
Winterglatt		691	25	263	403	1 041	27	354	660	452
Zusammen		23 815	810	8 206	14 799	35 478	901	10 685	23 892	14 483
Innerhalb und außerhalb von Ortschaften										
Lichtverhältnisse										
Hell		56 806	691	13 954	42 161	71 966	745	15 860	55 361	20 319
Dämmerung		4 256	49	1 114	3 093	5 405	56	1 283	4 066	1 767
Dunkelheit		19 768	526	6 225	13 017	26 853	577	7 615	18 661	11 258
dar. Straßenbeleuchtung in Betrieb		12 492	222	3 578	8 692	16 196	243	4 071	11 882	6 108
Insgesamt		80 830	1 266	21 293	58 271	104 224	1 378	24 758	78 088	33 344
Straßenzustand										
Trocken		55 259	829	14 690	39 740	70 052	910	16 837	52 305	20 133
Nass, Schlüpfriekheit		24 613	411	6 267	17 935	32 796	440	7 485	24 871	12 579
Winterglatt		958	26	336	596	1 376	28	436	912	632
Insgesamt		80 830	1 266	21 293	58 271	104 224	1 378	24 758	78 088	33 344

5. Beteiligte an Straßenverkehrsunfällen 1992

47

5.1 Alleinunfälle und Unfälle mit zwei Beteiligten nach Ortslage
5.1.1 Nach Unfallverursacher und Unfallgegner

Der zweite Beteiligte war ein(e)	Der erste Beteiligte (Hauptverursacher) war ein(e)													Unfälle insgesamt
	Mofa, Moped	Motorrad	Personenkraftwagen	Kraftomnibus	Liefer- und Lastkraftw.	Sattelschlepper	Landw. Zugmaschine	andere Zugmaschine	Lkw mit Spezialaufbau	Fahrrad	anderes Fahrzeug	Fußgänger	sonstige Person	
Unfälle mit Personenschaden														
Innerhalb von Ortschaften														
Alleinunfälle	249	479	1 971	61	97	8	6	2	-	1 149	26	-	-	4 048
Unf. zwischen zwei Beteiligten insq.	986	1 123	32 115	315	2 058	170	50	7	26	5 397	574	3 987	84	46 892
Mofa, Moped	11	11	1 052	9	53	8	2	-	2	50	32	37	3	1 270
Motorrad	27	24	2 520	18	117	9	6	1	1	126	39	130	6	3 024
Personenkraftwagen	704	860	14 557	118	979	97	25	3	7	3 437	152	3 203	15	24 157
Kraftomnibus, Obus	7	10	340	5	27	2	-	-	-	62	9	117	3	582
Liefer-, Lastkraftw.	43	50	589	6	87	7	1	-	1	147	7	118	3	1 059
Sattelschlepper ..	2	2	54	2	2	2	-	-	-	10	4	3	-	81
Landw. Zugmaschine	2	3	8	1	-	-	-	-	-	4	-	2	-	20
andere Zugmaschine	-	1	6	-	-	-	-	-	-	1	-	-	-	8
Lkw m. Spezialaufb.	-	1	12	-	1	-	-	-	-	3	-	1	-	18
Fahrrad	101	86	7 953	56	472	28	11	-	11	934	189	268	50	10 159
anderes Fahrzeug ..	12	10	256	3	22	3	-	-	1	44	8	108	3	470
Fußgänger	76	65	4 728	91	285	14	2	3	3	571	130	-	1	5 969
sonstige Person ..	1	-	40	6	13	-	3	-	-	8	4	-	-	75
Außerhalb von Ortschaften														
Alleinunfälle	102	755	5 139	5	225	76	12	1	5	267	20	-	-	6 607
Unf. zwischen zwei Beteiligten insq.	260	496	10 358	73	988	224	109	4	19	804	208	298	44	13 885
Mofa, Moped	8	2	239	1	19	2	1	-	-	16	9	4	4	305
Motorrad	10	45	669	6	49	6	18	-	3	44	16	11	2	879
Personenkraftwagen	183	379	7 622	44	705	156	72	3	12	509	136	234	18	10 073
Kraftomnibus, Obus	1	5	56	2	9	3	-	-	-	7	-	2	-	85
Liefer-, Lastkraftw.	11	22	566	5	101	30	5	1	2	26	9	17	3	798
Sattelschlepper ..	1	5	127	-	33	13	1	-	1	3	3	5	-	192
Landw. Zugmaschine	1	7	62	-	4	-	-	-	-	3	2	-	-	79
andere Zugmaschine	-	1	2	-	-	1	-	-	-	-	-	-	-	4
Lkw m. Spezialaufb.	-	1	8	-	3	1	-	-	-	1	-	-	-	14
Fahrrad	27	13	713	6	39	7	7	-	1	165	20	21	16	1 035
anderes Fahrzeug ..	5	3	73	3	11	5	1	-	-	5	2	4	1	113
Fußgänger	11	9	210	4	11	-	4	-	-	23	11	-	-	283
sonstige Person ..	2	4	11	2	4	-	-	-	-	2	-	-	-	25
Innerhalb und außerhalb von Ortschaften														
Alleinunfälle	351	1 234	7 110	66	322	84	18	3	5	1 416	46	-	-	10 655
Unf. zwischen zwei Beteiligten insq.	1 246	1 619	42 473	388	3 046	394	159	11	45	6 201	782	4 285	128	60 777
Mofa, Moped	19	13	1 291	10	72	10	3	-	2	66	41	41	7	1 575
Motorrad	37	69	3 189	24	166	15	24	1	4	170	55	141	8	3 903
Personenkraftwagen	887	1 239	22 179	162	1 684	253	97	6	19	3 946	288	3 437	33	34 230
Kraftomnibus, Obus	8	15	396	7	36	5	-	-	-	69	9	119	3	667
Liefer-, Lastkraftw.	54	72	1 155	11	188	37	6	1	3	173	16	135	6	1 857
Sattelschlepper ..	3	7	181	2	35	15	1	-	1	13	7	8	-	273
Landw. Zugmaschine	3	10	70	1	4	-	-	-	-	7	2	2	-	99
andere Zugmaschine	-	2	8	-	-	1	-	-	-	1	-	-	-	12
Lkw m. Spezialaufb.	-	2	20	-	4	1	-	-	-	4	-	1	-	32
Fahrrad	128	99	8 666	62	611	35	18	-	12	1 099	209	289	66	11 194
anderes Fahrzeug ..	17	13	329	6	33	8	1	-	1	49	10	112	4	583
Fußgänger	87	74	4 938	95	296	14	6	3	3	594	141	-	1	6 252
sonstige Person ..	3	4	51	8	17	-	3	-	-	10	4	-	-	100

Noch: 5.1 Alleinunfälle und Unfälle mit zwei Beteiligten nach Ortslage
5.1.2 Nach Unfallverursacher, Unfallgegner und Unfallfolgen

Gegenstand der Nachweisung	Der erste Beteiligte (Hauptverursacher) war ein(e)													Ins- gesamt
	Mofa, Moped	Motor- rad	Per- sonen- kraft- wagen	Kraft- omnibus Obus	Liefer- und Last- kraftw.	Sattel- schlep- per	Land- wirt. Zugma- schine	andere Zugma- schine	Lkw mit Spe- zial- aufbau	Fahr- rad	Stras- senbahn	Fuß- gänger	anderer Ver- 1) kehr- teiln.	
Innerhalb von Ortschaften														
Alleinunfälle	249	479	1 971	61	97	8	6	2	-	1 149	7	-	19	4 048
Verunglückte zus. davon:	261	519	2 534	80	110	8	8	2	-	1 170	10	-	31	4 733
Getötete	4	11	37	-	1	-	-	-	-	7	1	-	3	64
Schwerverletzte ..	92	197	838	21	29	3	6	1	-	561	6	-	9	1 763
Leichtverletzte ..	165	311	1 659	59	80	5	2	1	-	602	3	-	19	2 906
Unf. zwischen zwei Beteiligten insq.	986	1 123	32 115	315	2 058	170	50	7	26	5 397	59	3 987	599	46 892
dabei verunglück- ten Fahrzeugbe- nutzer und Fuß- gänger insgesamt	1 090	1 350	38 479	380	2 340	201	56	8	34	5 932	107	4 296	656	54 929
davon:														
Getötete	5	7	153	6	36	4	-	-	2	34	2	102	6	357
Schwerverletzte ..	271	382	6 301	67	414	34	13	2	8	1 538	22	1 819	135	11 006
Leichtverletzte ..	814	961	32 025	307	1 890	163	43	6	24	4 360	83	2 375	515	43 566
Der zweite Betei- ligte war ein:														
Mofa, Moped														
Unfälle	11	11	1 052	9	53	8	2	-	2	50	-	37	35	1 270
Vom ersten Betei- ligten verunglück- ten insgesamt	4	7	14	1	-	-	-	-	-	38	-	22	-	86
davon:														
Getötete	-	-	-	-	-	-	-	-	-	-	-	2	-	2
Schwerverletzte ..	2	1	3	-	-	-	-	-	-	10	-	9	-	25
Leichtverletzte ..	2	6	11	1	-	-	-	-	-	28	-	11	-	59
Vom zweiten Betei- ligten verunglück- ten insgesamt	9	9	1 084	8	53	9	2	-	2	35	-	30	36	1 277
davon:														
Getötete	-	-	2	-	1	-	-	-	-	-	-	-	-	3
Schwerverletzte ..	1	5	218	2	8	2	1	-	1	3	-	1	3	245
Leichtverletzte ..	8	4	864	6	44	7	1	-	1	32	-	29	33	1 029
Motorrad														
Unfälle	27	24	2 520	18	117	9	6	1	1	126	1	130	44	3 024
Vom ersten Betei- ligten verunglück- ten insgesamt	18	19	147	1	5	-	-	-	-	99	-	102	1	392
davon:														
Getötete	-	-	-	-	-	-	-	-	-	2	-	1	-	3
Schwerverletzte ..	5	8	20	-	1	-	-	-	-	30	-	41	1	106
Leichtverletzte ..	13	11	127	1	4	-	-	-	-	67	-	60	-	283
Vom zweiten Betei- ligten verunglück- ten insgesamt	23	21	2 712	18	117	10	7	1	1	99	2	82	47	3 140
davon:														
Getötete	-	-	7	1	4	-	-	-	-	-	-	-	-	12
Schwerverletzte ..	6	4	674	3	29	3	2	1	1	9	1	12	7	752
Leichtverletzte ..	17	17	2 031	14	84	7	5	-	-	90	1	70	40	2 376
Personenkraftwagen														
Unfälle	704	860	14 556	118	979	97	25	3	7	3 437	25	3 203	142	24 156
Vom ersten Betei- ligten verunglück- ten insgesamt	719	929	5 942	65	116	-	2	-	2	3 445	10	3 192	49	14 471
davon:														
Getötete	4	3	25	-	-	-	-	-	-	18	-	70	-	120
Schwerverletzte ..	211	265	1 047	3	14	-	-	-	-	934	-	1 531	12	4 017
Leichtverletzte ..	504	661	4 870	62	102	-	2	-	2	2 493	10	1 591	37	10 334
Vom zweiten Betei- ligten verunglück- ten insgesamt	37	77	13 954	95	1 079	118	28	4	12	64	23	121	125	15 737
davon:														
Getötete	-	-	7	-	-	-	-	-	-	-	-	-	2	9
Schwerverletzte ..	2	11	1 004	4	118	13	4	-	1	5	2	11	18	1 193
Leichtverletzte ..	35	66	12 943	91	961	105	24	4	11	59	21	110	105	14 535
Kraftomnibus, Obus														
Unfälle	7	10	340	5	27	2	-	-	-	62	1	117	11	582
Vom ersten Betei- ligten verunglück- ten insgesamt	5	9	135	4	1	-	-	-	-	46	4	95	-	299
davon:														
Getötete	-	1	3	-	-	-	-	-	-	3	-	4	-	11
Schwerverletzte ..	2	1	47	-	-	-	-	-	-	19	-	39	-	108
Leichtverletzte ..	3	7	85	4	1	-	-	-	-	24	4	52	-	180
Vom zweiten Betei- ligten verunglück- ten insgesamt	7	2	373	7	44	2	-	-	-	35	6	48	17	541
davon:														
Getötete	-	-	-	-	-	-	-	-	-	-	-	-	-	-
Schwerverletzte ..	-	-	31	-	2	1	-	-	-	2	-	1	3	40
Leichtverletzte ..	7	2	342	7	42	1	-	-	-	33	6	47	14	501

1) Übr. Kfz., Eisenbahnen, bespannte Fuhrwerke, sonst. u. unbekannte Fahrz., Handwagen/karren, Tierführer/Treiber u. andere Personen.

Noch: 5.1 Alleinunfälle und Unfälle mit zwei Beteiligten nach Ortslage
 Noch: 5.1.2 Nach Unfallverursacher, Unfallgegner und Unfallfolgen

Gegenstand der Nachweisung	Der erste Beteiligte (Hauptverursacher) war ein(e)													Ins- gesamt
	Mofa, Moped	Motor- rad	Per- sonen- kraft- wagen	Kraft- omnibus Obus	Liefer- und Last- kraftw.	Sattel- schlep- per	Land- wirt. Zugma- schine	andere Zugma- schine	Lkw mit Spe- zial- aufbau	Fahr- rad	Stras- senbahn	Fuß- gänger	anderer Ver- 1) kehr- teiln.	
Innerhalb von Ortschaften														
Liefer- und Last- kraftwagen														
Unfälle	43	50	589	6	87	7	1	-	1	147	1	118	9	1 059
Vom ersten Betei- ligten verunglück- ten insgesamt	43	53	532	5	39	1	1	-	-	148	2	118	7	949
davon:														
Getötete	-	-	7	-	-	-	-	-	-	3	-	8	-	18
Schwerverletzte ..	13	25	165	-	15	-	-	-	-	64	-	59	3	344
Leichtverletzte ..	30	28	360	5	24	1	1	-	-	81	2	51	4	587
Vom zweiten Betei- ligten verunglück- ten insgesamt	-	1	254	4	66	7	-	-	1	3	-	4	2	342
davon:														
Getötete	-	-	-	-	-	-	-	-	-	-	-	-	-	-
Schwerverletzte ..	-	-	23	2	9	1	-	-	-	-	-	-	-	35
Leichtverletzte ..	-	1	231	2	57	6	-	-	1	3	-	4	2	307
Sattelschlepper														
Unfälle	2	2	54	2	2	2	-	-	-	10	2	3	2	81
Vom ersten Betei- ligten verunglück- ten insgesamt	2	2	54	2	1	-	-	-	-	10	19	3	8	101
davon:														
Getötete	-	-	3	-	1	-	-	-	-	-	-	2	-	6
Schwerverletzte ..	1	1	23	-	-	-	-	-	-	6	7	1	1	40
Leichtverletzte ..	1	1	28	2	-	-	-	-	-	4	12	-	7	55
Vom zweiten Betei- ligten verunglück- ten insgesamt	-	-	14	-	1	2	-	-	-	-	1	1	1	20
davon:														
Getötete	-	-	-	-	-	-	-	-	-	-	-	-	-	-
Schwerverletzte ..	-	-	3	-	1	1	-	-	-	-	-	-	1	6
Leichtverletzte ..	-	-	11	-	-	1	-	-	-	-	1	1	-	14
Landwirtschaftliche Zugmaschine														
Unfälle	2	3	8	1	-	-	-	-	-	4	-	2	-	20
Vom ersten Betei- ligten verunglück- ten insgesamt	2	3	7	-	-	-	-	-	-	4	-	2	-	18
davon:														
Getötete	-	-	-	-	-	-	-	-	-	-	-	1	-	1
Schwerverletzte ..	1	3	2	-	-	-	-	-	-	2	-	-	-	8
Leichtverletzte ..	1	-	5	-	-	-	-	-	-	2	-	1	-	9
Vom zweiten Betei- ligten verunglück- ten insgesamt	-	-	2	1	-	-	-	-	-	-	-	-	-	3
davon:														
Getötete	-	-	-	-	-	-	-	-	-	-	-	-	-	-
Schwerverletzte ..	-	-	-	-	-	-	-	-	-	-	-	-	-	-
Leichtverletzte ..	-	-	2	1	-	-	-	-	-	-	-	-	-	3
Andere Zugmaschine														
Unfälle	-	1	6	-	-	-	-	-	-	1	-	-	-	8
Vom ersten Betei- ligten verunglück- ten insgesamt	-	2	6	-	-	-	-	-	-	1	-	-	-	9
davon:														
Getötete	-	-	1	-	-	-	-	-	-	1	-	-	-	2
Schwerverletzte ..	-	-	1	-	-	-	-	-	-	-	-	-	-	1
Leichtverletzte ..	-	2	4	-	-	-	-	-	-	-	-	-	-	6
Vom zweiten Betei- ligten verunglück- ten insgesamt	-	-	-	-	-	-	-	-	-	-	-	-	-	-
davon:														
Getötete	-	-	-	-	-	-	-	-	-	-	-	-	-	-
Schwerverletzte ..	-	-	-	-	-	-	-	-	-	-	-	-	-	-
Leichtverletzte ..	-	-	-	-	-	-	-	-	-	-	-	-	-	-
Lkw m. Spezialaufbau														
Unfälle	-	1	12	-	1	-	-	-	-	3	-	1	-	18
Vom ersten Betei- ligten verunglück- ten insgesamt	-	1	11	-	-	-	-	-	-	3	-	1	-	16
davon:														
Getötete	-	-	-	-	-	-	-	-	-	1	-	-	-	1
Schwerverletzte ..	-	-	4	-	-	-	-	-	-	1	-	1	-	6
Leichtverletzte ..	-	1	7	-	-	-	-	-	-	1	-	-	-	9
Vom zweiten Betei- ligten verunglück- ten insgesamt	-	-	9	-	1	-	-	-	-	-	-	-	-	10
davon:														
Getötete	-	-	-	-	-	-	-	-	-	-	-	-	-	-
Schwerverletzte ..	-	-	-	-	-	-	-	-	-	-	-	-	-	-
Leichtverletzte ..	-	-	9	-	1	-	-	-	-	-	-	-	-	10

1) Übr. Kfz, Eisenbahnen, bespannte Fuhrwerke, sonst. u. unbekannte Fahrz., Handwagen/karren, Tierführer/Treiber u. andere Personen.

Noch: 5.1 Alleinunfälle und Unfälle mit zwei Beteiligten nach Ortslage
 Noch: 5.1.2 Nach Unfallverursacher, Unfallgegner und Unfallfolgen

Gegenstand der Nachweisung	Der erste Beteiligte (Hauptverursacher) war ein(e)													Ins- gesamt
	Mofa, Moped	Motor- rad	Per- sonen- kraft- wagen	Kraft- omnibus Obus	Liefer- und Last- kraftw.	Sattel- schlep- per	Land- wirt. Zugma- schine	andere Zugma- schine	Lkw mit Spe- zial- aufbau	Fahr- rad	Stras- senbahn	Fuß- gänger	anderer Ver- 1) kehr- teiln.	
Innerhalb von Ortschaften														
Fahrrad														
Unfälle	101	86	7 953	56	472	28	11	-	11	934	5	268	234	10 159
Vom ersten Betei- ligten verunglück- ten insgesamt	24	32	64	1	1	1	-	-	1	414	-	148	4	690
davon:														
Getötete	-	-	-	-	-	-	-	-	-	1	-	1	-	2
Schwerverletzte ..	3	4	13	-	-	1	-	-	-	117	-	33	-	171
Leichtverletzte ..	21	28	51	1	1	-	-	-	1	296	-	114	4	517
Vom zweiten Betei- ligten verunglück- ten insgesamt	96	79	7 996	55	475	28	11	-	11	775	5	201	234	9 966
davon:														
Getötete	-	-	16	-	16	2	-	-	2	1	-	1	1	39
Schwerverletzte ..	10	11	1 325	16	106	7	4	-	4	158	2	28	46	1 717
Leichtverletzte ..	86	68	6 655	39	353	19	7	-	5	616	3	172	187	8 210
Straßenbahn														
Unfälle	2	3	131	1	14	1	-	-	-	20	3	92	2	269
Vom ersten Betei- ligten verunglück- ten insgesamt	2	3	107	2	14	-	-	-	-	20	9	87	1	245
davon:														
Getötete	-	-	2	-	-	-	-	-	-	1	-	7	1	11
Schwerverletzte ..	1	2	31	-	5	-	-	-	-	4	-	47	-	90
Leichtverletzte ..	1	1	74	2	9	-	-	-	-	15	9	33	-	144
Vom zweiten Betei- ligten verunglück- ten insgesamt	1	-	67	-	12	2	-	-	-	2	2	23	2	111
davon:														
Getötete	-	-	-	-	-	-	-	-	-	-	-	-	-	-
Schwerverletzte ..	-	-	10	-	-	-	-	-	-	-	-	-	-	10
Leichtverletzte ..	1	-	57	-	12	2	-	-	-	2	2	23	2	101
Fußgänger														
Unfälle	76	65	4 728	91	285	14	2	3	3	571	20	-	111	5 969
Vom ersten Betei- ligten verunglück- ten insgesamt	14	31	68	11	7	-	-	-	-	129	3	-	1	264
davon:														
Getötete	-	-	-	-	-	-	-	-	-	1	-	-	-	1
Schwerverletzte ..	2	6	8	-	1	-	-	-	-	35	-	-	-	52
Leichtverletzte ..	12	25	60	11	6	-	-	-	-	93	3	-	1	211
Vom zweiten Betei- ligten verunglück- ten insgesamt	72	62	4 725	88	285	14	2	3	3	530	20	-	110	5 914
davon:														
Getötete	-	2	75	5	14	2	-	-	-	-	2	-	1	101
Schwerverletzte ..	9	31	1 598	32	97	5	2	1	1	130	10	-	34	1 950
Leichtverletzte ..	63	29	3 052	51	174	7	-	2	2	400	8	-	75	3 863
Anderer Verkehrs- teilnehmer														
Unfälle	11	7	165	8	21	2	3	-	1	32	1	16	9	276
Vom ersten Betei- ligten verunglück- ten insgesamt	11	8	102	4	4	-	-	-	1	26	1	16	4	177
davon:														
Getötete	1	1	5	-	-	-	-	-	-	2	-	5	-	14
Schwerverletzte ..	2	4	39	3	2	-	-	-	-	8	-	5	4	67
Leichtverletzte ..	8	3	58	1	2	-	-	-	1	16	1	6	-	96
Vom zweiten Betei- ligten verunglück- ten insgesamt	1	-	100	8	19	7	3	-	-	6	-	-	7	151
davon:														
Getötete	-	-	-	-	-	-	-	-	-	-	-	-	1	1
Schwerverletzte ..	-	-	12	2	6	-	-	-	-	1	-	-	2	23
Leichtverletzte ..	1	-	88	6	13	7	3	-	-	5	-	-	4	127

1) Übr. Kfz, Eisenbahnen, bespannte Fuhrwerke, sonst. u. unbekannte Fahrz., Handwagen/karren, Tierführer/Treiber u. andere Personen.

Noch: 5.1 Alleinunfälle und Unfälle mit zwei Beteiligten nach Ortslage
 Noch: 5.1.2 Nach Unfallverursacher, Unfallgegner und Unfallfolgen

Gegenstand der Nachweisung	Der erste Beteiligte (Hauptverursacher) war ein(e)													Ins- gesamt
	Mofa, Moped	Motor- rad	Per- sonen- kraft- wagen	Kraft- omnibus Obus	Liefer- und Last- kraftw.	Sattel- schlep- per	Land- wirt. Zugma- schine	andere Zugma- schine	Lkw mit Spe- zial- aufbau	Fahr- rad	Stras- senbahn	Fuß- gänger	anderer Ver- 1) kehrsteiln.	
Außerhalb von Ortschaften, einschließlich Autobahn														
Alleinunfälle	102	755	5 139	5	225	76	12	1	5	267	-	-	20	6 607
Verunfallte zus. davon:	106	839	6 809	19	267	83	16	1	5	273	-	-	28	8 446
Getötete	2	34	248	-	5	4	2	-	-	3	-	-	1	299
Schwerverletzte ..	55	454	2 759	10	93	35	9	-	3	164	-	-	5	3 587
Leichtverletzte ..	49	351	3 802	9	169	44	5	1	2	106	-	-	22	4 560
Unf. zwischen zwei Beteiligten insq.	260	496	10 358	73	988	224	109	4	19	804	1	298	251	13 885
dabei verunglück- ten Fahrzeugbe- nutzer und Fuß- gänger insgesamt	307	674	16 130	116	1 280	288	146	4	22	960	1	341	316	20 585
davon:														
Getötete	6	21	295	2	32	9	7	-	-	42	-	43	5	462
Schwerverletzte ..	126	299	4 164	19	309	66	46	-	8	388	-	157	78	5 660
Leichtverletzte ..	175	354	11 671	95	939	213	93	4	14	530	1	141	233	14 463
Der zweite Betei- ligte war ein:														
Mofa, Moped														
Unfälle	8	2	239	1	19	2	1	-	-	16	-	4	13	305
Vom ersten Betei- ligten verunglück- ten insgesamt	8	1	12	-	-	-	-	-	-	10	-	4	-	35
davon:														
Getötete	-	-	1	-	-	-	-	-	-	-	-	-	-	1
Schwerverletzte ..	5	1	6	-	-	-	-	-	-	1	-	1	-	14
Leichtverletzte ..	3	-	5	-	-	-	-	-	-	9	-	3	-	20
Vom zweiten Betei- ligten verunglück- ten insgesamt	5	2	249	1	20	2	1	-	-	12	-	2	13	307
davon:														
Getötete	-	-	4	-	1	-	-	-	-	-	-	-	-	5
Schwerverletzte ..	3	-	77	-	6	-	-	-	-	3	-	-	-	89
Leichtverletzte ..	2	2	168	1	13	2	1	-	-	9	-	2	13	213
Motorrad														
Unfälle	10	45	669	6	49	6	18	-	3	44	-	11	18	879
Vom ersten Betei- ligten verunglück- ten insgesamt	11	43	103	-	5	-	-	-	-	32	-	9	1	204
davon:														
Getötete	-	1	3	-	-	-	-	-	-	4	-	2	-	10
Schwerverletzte ..	4	20	30	-	1	-	-	-	-	14	-	4	-	73
Leichtverletzte ..	7	22	70	-	4	-	-	-	-	14	-	3	1	121
Vom zweiten Betei- ligten verunglück- ten insgesamt	10	37	745	7	50	6	18	-	3	35	-	11	19	941
davon:														
Getötete	-	-	24	-	5	1	2	-	-	1	-	1	1	35
Schwerverletzte ..	2	14	310	-	19	2	7	-	1	7	-	4	7	373
Leichtverletzte ..	8	23	411	7	26	3	9	-	2	27	-	6	11	533
Personenkraftwagen														
Unfälle	183	379	7 622	44	705	156	72	3	12	509	-	234	154	10 073
Vom ersten Betei- ligten verunglück- ten insgesamt	181	412	4 492	14	117	9	12	1	2	505	-	223	31	5 999
davon:														
Getötete	2	14	110	-	1	-	-	-	-	33	-	32	2	194
Schwerverletzte ..	92	201	1 490	2	24	2	4	-	2	243	-	126	13	2 199
Leichtverletzte ..	87	197	2 892	12	92	7	8	1	-	229	-	65	16	3 606
Vom zweiten Betei- ligten verunglück- ten insgesamt	26	93	8 258	54	812	199	95	2	13	54	-	34	178	9 818
davon:														
Getötete	-	-	53	1	16	6	3	-	-	-	-	-	1	80
Schwerverletzte ..	1	19	1 489	10	167	43	28	-	3	8	-	2	35	1 805
Leichtverletzte ..	25	74	6 716	43	629	150	64	2	10	46	-	32	142	7 933
Kraftomnibus, Obus														
Unfälle	1	5	56	2	9	3	-	-	-	7	-	2	-	85
Vom ersten Betei- ligten verunglück- ten insgesamt	1	7	53	4	3	1	-	-	-	6	-	2	-	77
davon:														
Getötete	-	-	4	-	-	-	-	-	-	2	-	1	-	7
Schwerverletzte ..	1	5	28	-	2	-	-	-	-	4	-	1	-	41
Leichtverletzte ..	-	2	21	4	1	1	-	-	-	-	-	-	-	29
Vom zweiten Betei- ligten verunglück- ten insgesamt	-	-	39	7	17	3	-	-	-	3	-	-	-	69
davon:														
Getötete	-	-	-	-	-	-	-	-	-	-	-	-	-	-
Schwerverletzte ..	-	-	8	1	3	-	-	-	-	1	-	-	-	13
Leichtverletzte ..	-	-	31	6	14	3	-	-	-	2	-	-	-	56

1) Übr. Kfz, Eisenbahnen, bespannte Fuhrwerke, sonst. u. unbekannte Fahrz., Handwagen/karren, Tierführer/Treiber u. andere Personen.

Noch: 5.1 Alleinunfälle und Unfälle mit zwei Beteiligten nach Ortslage
 Noch: 5.1.2 Nach Unfallverursacher, Unfallgegner und Unfallfolgen

Gegenstand der Nachweisung	Der erste Beteiligte (Hauptverursacher) war ein(e)													Ins- gesamt
	Mofa, Moped	Motor- rad	Per- sonen- kraft- wagen	Kraft- omnibus Obus	Liefer- und Last- kraftw.	Sattel- schlep- per	Land- wirt. Zugma- schine	andere Zugma- schine	Lkw mit Spe- zial- aufbau	Fahr- rad	Stras- senbahn	Fuß- gänger	anderer Ver- 1) kehrss- teiln.	
Außerhalb von Ortschaften, einschließlich Autobahn														
Liefer- und Last- kraftwagen														
Unfälle	11	22	566	5	101	30	5	1	2	26	1	17	11	798
Vom ersten Betei- ligten verunglück- ten insgesamt	11	24	594	9	62	10	3	-	1	26	-	15	6	761
davon:														
Getötete	1	3	44	-	2	-	-	-	-	1	-	5	-	56
Schwerverletzte ..	5	14	239	2	34	5	2	-	1	13	-	6	2	323
Leichtverletzte ..	5	7	311	7	26	5	1	-	-	12	-	4	4	382
Vom zweiten Betei- ligten verunglück- ten insgesamt	1	-	220	3	78	25	3	1	1	-	1	5	9	347
davon:														
Getötete	-	-	2	-	4	1	-	-	-	-	-	-	-	7
Schwerverletzte ..	-	-	32	-	12	4	-	-	-	-	-	-	1	49
Leichtverletzte ..	1	-	186	3	62	20	3	1	1	-	1	5	8	291
Sattelschlepper														
Unfälle	1	5	127	-	33	13	1	-	1	3	-	5	3	192
Vom ersten Betei- ligten verunglück- ten insgesamt	1	6	162	-	31	8	1	-	-	3	-	5	1	218
davon:														
Getötete	-	-	15	-	-	-	-	-	-	-	-	1	-	16
Schwerverletzte ..	1	3	66	-	15	3	1	-	-	2	-	3	1	95
Leichtverletzte ..	-	3	81	-	16	5	-	-	-	1	-	1	-	107
Vom zweiten Betei- ligten verunglück- ten insgesamt	-	-	13	-	8	7	1	-	1	-	-	-	2	32
davon:														
Getötete	-	-	-	-	-	-	-	-	-	-	-	-	-	-
Schwerverletzte ..	-	-	3	-	1	2	-	-	-	-	-	-	-	6
Leichtverletzte ..	-	-	10	-	7	5	1	-	1	-	-	-	2	26
Landwirtschaftliche Zugmaschine														
Unfälle	1	7	62	-	4	-	-	-	-	3	-	-	2	79
Vom ersten Betei- ligten verunglück- ten insgesamt	1	7	71	-	1	-	-	-	-	3	-	-	3	86
davon:														
Getötete	1	-	1	-	-	-	-	-	-	-	-	-	-	2
Schwerverletzte ..	-	7	27	-	1	-	-	-	-	2	-	-	1	38
Leichtverletzte ..	-	-	43	-	-	-	-	-	-	1	-	-	2	46
Vom zweiten Betei- ligten verunglück- ten insgesamt	-	-	19	-	3	-	-	-	-	-	-	-	1	23
davon:														
Getötete	-	-	-	-	-	-	-	-	-	-	-	-	-	-
Schwerverletzte ..	-	-	4	-	-	-	-	-	-	-	-	-	-	4
Leichtverletzte ..	-	-	15	-	3	-	-	-	-	-	-	-	1	19
Andere Zugmaschine														
Unfälle	-	1	2	-	-	1	-	-	-	-	-	-	-	4
Vom ersten Betei- ligten verunglück- ten insgesamt	-	1	2	-	-	2	-	-	-	-	-	-	-	5
davon:														
Getötete	-	-	-	-	-	-	-	-	-	-	-	-	-	-
Schwerverletzte ..	-	1	2	-	-	1	-	-	-	-	-	-	-	4
Leichtverletzte ..	-	-	-	-	-	1	-	-	-	-	-	-	-	1
Vom zweiten Betei- ligten verunglück- ten insgesamt	-	1	-	-	-	-	-	-	-	-	-	-	-	1
davon:														
Getötete	-	-	-	-	-	-	-	-	-	-	-	-	-	-
Schwerverletzte ..	-	-	-	-	-	-	-	-	-	-	-	-	-	-
Leichtverletzte ..	-	1	-	-	-	-	-	-	-	-	-	-	-	1
Lkw m. Spezialaufbau														
Unfälle	-	1	8	-	3	1	-	-	-	1	-	-	-	14
Vom ersten Betei- ligten verunglück- ten insgesamt	-	1	8	-	1	-	-	-	-	1	-	-	-	11
davon:														
Getötete	-	-	2	-	-	-	-	-	-	-	-	-	-	2
Schwerverletzte ..	-	-	3	-	-	-	-	-	-	1	-	-	-	4
Leichtverletzte ..	-	1	3	-	1	-	-	-	-	-	-	-	-	5
Vom zweiten Betei- ligten verunglück- ten insgesamt	-	-	-	-	2	1	-	-	-	-	-	-	-	3
davon:														
Getötete	-	-	-	-	-	-	-	-	-	-	-	-	-	-
Schwerverletzte ..	-	-	-	-	-	-	-	-	-	-	-	-	-	-
Leichtverletzte ..	-	-	-	-	2	1	-	-	-	-	-	-	-	-

1) Übr. Kfz., Eisenbahnen, bespannte Fuhrwerke, sonst. u. unbekannte Fahrz., Handwagen/karren, Tierführer/Treiber u. andere Personen.

Noch: 5. Beteiligte an Straßenverkehrsunfällen 1992

Noch: 5.1 Alleinunfälle und Unfälle mit zwei Beteiligten nach Ortslage
 Noch: 5.1.2 Nach Unfallverursacher, Unfallgegner und Unfallfolgen

Gegenstand der Nachweisung	Der erste Beteiligte (Hauptverursacher) war ein(e)													Ins-gesamt
	Mofa, Moped	Motor-rad	Per-sonen-kraft-wagen	Kraft-omnibus Obus	Liefer- und Last-kraftw.	Sattel-schlep-per	Land-wirt. Zugma-schine	andere Zugma-schine	Lkw mit Spe-zial-aufbau	Fahr-rad	Stras-senbahn	Fuß-gänger	anderer Ver-1) kehrs-teiln.	
Außerhalb von Ortschaften, einschließlich Autobahn														
Fahrrad														
Unfälle	27	13	713	6	39	7	7	-	1	165	-	21	36	1 035
Vom ersten Betei- ligten verunglück- ten insgesamt	8	6	23	-	-	-	-	-	-	104	-	11	1	153
davon:														
Getötete	-	-	-	-	-	-	-	-	-	-	-	-	-	-
Schwerverletzte ..	1	3	5	-	-	-	-	-	-	47	-	3	-	59
Leichtverletzte ..	7	3	18	-	-	-	-	-	-	57	-	8	1	94
Vom zweiten Betei- ligten verunglück- ten insgesamt	24	12	713	6	39	7	7	-	1	128	-	16	36	989
davon:														
Getötete	1	-	10	-	1	1	1	-	-	-	-	-	-	14
Schwerverletzte ..	3	4	211	1	15	1	2	-	1	30	-	5	9	282
Leichtverletzte ..	20	8	492	5	23	5	4	-	-	98	-	11	27	693
Straßenbahn														
Unfälle	-	-	4	-	-	1	-	-	-	-	-	3	-	8
Vom ersten Betei- ligten verunglück- ten insgesamt	-	-	3	-	-	1	-	-	-	-	-	3	-	7
davon:														
Getötete	-	-	-	-	-	-	-	-	-	-	-	-	-	-
Schwerverletzte ..	-	-	1	-	-	-	-	-	-	-	-	2	-	3
Leichtverletzte ..	-	-	2	-	-	1	-	-	-	-	-	1	-	4
Vom zweiten Betei- ligten verunglück- ten insgesamt	-	-	5	-	-	2	-	-	-	-	-	-	-	7
davon:														
Getötete	-	-	-	-	-	-	-	-	-	-	-	-	-	-
Schwerverletzte ..	-	-	-	-	-	1	-	-	-	-	-	-	-	1
Leichtverletzte ..	-	-	5	-	-	1	-	-	-	-	-	-	-	6
Fußgänger														
Unfälle	11	9	210	4	11	-	4	-	-	23	-	-	11	283
Vom ersten Betei- ligten verunglück- ten insgesamt	2	5	13	1	-	-	-	-	-	9	-	-	-	30
davon:														
Getötete	-	-	1	-	-	-	-	-	-	-	-	-	-	1
Schwerverletzte ..	1	-	-	-	-	-	-	-	-	2	-	-	-	3
Leichtverletzte ..	1	5	12	1	-	-	-	-	-	7	-	-	-	26
Vom zweiten Betei- ligten verunglück- ten insgesamt	10	9	210	4	11	-	4	-	-	22	-	-	11	281
davon:														
Getötete	1	1	12	-	-	-	1	-	-	-	-	-	1	16
Schwerverletzte ..	4	4	92	2	7	-	1	-	-	8	-	-	6	124
Leichtverletzte ..	5	4	106	2	4	-	2	-	-	14	-	-	4	141
Anderer Verkehrs- teilnehmer														
Unfälle	7	7	80	5	15	4	1	-	-	7	-	1	3	130
Vom ersten Betei- ligten verunglück- ten insgesamt	6	5	82	-	7	3	-	-	-	7	-	1	2	113
davon:														
Getötete	-	2	9	-	-	-	-	-	-	1	-	1	-	13
Schwerverletzte ..	3	2	30	-	2	2	-	-	-	2	-	-	2	43
Leichtverletzte ..	3	1	43	-	5	1	-	-	-	4	-	-	-	57
Vom zweiten Betei- ligten verunglück- ten insgesamt	1	2	41	6	13	2	1	-	-	-	-	-	2	68
davon:														
Getötete	-	-	-	1	2	-	-	-	-	-	-	-	-	3
Schwerverletzte ..	-	1	11	1	-	-	1	-	-	-	-	-	1	15
Leichtverletzte ..	1	1	30	4	11	2	-	-	-	-	-	-	1	50

1) Übr. Kfz., Eisenbahnen, bespannte Fuhrwerke, sonst. u. unbekannte Fahrz., Handwagen/karren, Tierführer/Treiber u. andere Personen.

Noch: 5.1 Alleinunfälle und Unfälle mit zwei Beteiligten nach Ortslage
 Noch: 5.1.2 Nach Unfallverursacher, Unfallgegner und Unfallfolgen

Gegenstand der Nachweisung	Der erste Beteiligte (Hauptverursacher) war ein(e)													Ins- gesamt
	Mofa, Moped	Motor- rad	Per- sonen- kraft- wagen	Kraft- omnibus Obus	Liefer- und Last- kraftw.	Sattel- schlep- per	Land- wirt. Zugma- schine	andere Zugma- schine	Lkw mit Spe- zial- aufbau	Fahr- rad	Stras- senbahn	Fuß- gänger	anderer Ver- 1) kehrst- teiln.	
Innerhalb und außerhalb von Ortschaften														
Alleinunfälle	351	1 234	7 110	66	322	84	18	3	5	1 416	7	-	39	10 655
Verunglückte zus. davon:	367	1 358	9 343	99	377	91	24	3	5	1 443	10	-	59	13 179
Getötete	6	45	285	-	6	4	2	-	-	10	1	-	4	363
Schwerverletzte ..	147	651	3 597	31	122	38	15	1	3	725	6	-	14	5 350
Leichtverletzte ..	214	662	5 461	68	249	49	7	2	2	708	3	-	41	7 466
Unf. zwischen zwei Beteiligten insq.	1 246	1 619	42 473	388	3 046	394	159	11	45	6 201	60	4 285	850	60 777
dabei verunglück- ten Fahrzeugbe- nutzer und Fuß- gänger insgesamt davon:	1 397	2 024	54 609	496	3 620	489	202	12	56	6 892	108	4 637	972	75 514
Getötete	11	28	448	8	68	13	7	-	2	76	2	145	11	819
Schwerverletzte ..	397	681	10 465	86	723	100	59	2	16	1 926	22	1 976	213	16 666
Leichtverletzte ..	989	1 315	43 696	402	2 829	376	136	10	38	4 890	84	2 516	748	58 029
Der zweite Betei- ligte war ein:														
Mofa, Moped														
Unfälle	19	13	1 291	10	72	10	3	-	2	66	-	41	48	1 575
Vom ersten Betei- ligten verunglück- ten insgesamt	12	8	26	1	-	-	-	-	-	48	-	26	-	121
davon:														
Getötete	-	-	1	-	-	-	-	-	-	-	-	2	-	3
Schwerverletzte ..	7	2	9	-	-	-	-	-	-	11	-	10	-	39
Leichtverletzte ..	5	6	16	1	-	-	-	-	-	37	-	14	-	79
Vom zweiten Betei- ligten verunglück- ten insgesamt	14	11	1 333	9	73	11	3	-	2	47	-	32	49	1 584
davon:														
Getötete	-	-	6	-	2	-	-	-	-	-	-	-	-	8
Schwerverletzte ..	4	5	295	2	14	2	1	-	1	6	-	1	3	334
Leichtverletzte ..	10	6	1 032	7	57	9	2	-	1	41	-	31	46	1 242
Motorrad														
Unfälle	37	69	3 189	24	166	15	24	1	4	170	1	141	62	3 903
Vom ersten Betei- ligten verunglück- ten insgesamt	29	62	250	1	10	-	-	-	-	131	-	111	2	596
davon:														
Getötete	-	1	3	-	-	-	-	-	-	6	-	3	-	13
Schwerverletzte ..	9	28	50	-	2	-	-	-	-	44	-	45	1	179
Leichtverletzte ..	20	33	197	1	8	-	-	-	-	81	-	63	1	404
Vom zweiten Betei- ligten verunglück- ten insgesamt	33	58	3 457	25	167	16	25	1	4	134	2	93	66	4 081
davon:														
Getötete	-	-	31	1	9	1	2	-	-	1	-	1	1	47
Schwerverletzte ..	8	18	984	3	48	5	9	1	2	16	1	16	14	1 125
Leichtverletzte ..	25	40	2 442	21	110	10	14	-	2	117	1	76	51	2 909
Personenkraftwagen														
Unfälle	887	1 239	22 178	162	1 684	253	97	6	19	3 946	25	3 437	296	34 229
Vom ersten Betei- ligten verunglück- ten insgesamt	900	1 341	10 434	79	233	9	14	1	4	3 950	10	3 415	80	20 470
davon:														
Getötete	6	17	135	-	1	-	-	-	-	51	-	102	2	314
Schwerverletzte ..	303	466	2 537	5	38	2	4	-	2	1 177	-	1 657	25	6 210
Leichtverletzte ..	591	858	7 762	74	194	7	10	1	2	2 722	10	1 656	53	13 940
Vom zweiten Betei- ligten verunglück- ten insgesamt	63	170	22 212	149	1 891	317	123	6	25	118	23	155	303	25 555
davon:														
Getötete	-	-	60	1	16	6	3	-	-	-	-	-	3	89
Schwerverletzte ..	3	30	2 493	14	285	56	32	-	4	13	2	13	53	2 998
Leichtverletzte ..	60	140	19 659	134	1 590	255	88	6	21	105	21	142	247	22 468
Kraftomnibus, Obus														
Unfälle	8	15	396	7	36	5	-	-	-	69	1	119	11	667
Vom ersten Betei- ligten verunglück- ten insgesamt	6	16	188	8	4	1	-	-	-	52	4	97	-	376
davon:														
Getötete	-	1	7	-	-	-	-	-	-	5	-	5	-	18
Schwerverletzte ..	3	6	75	-	2	-	-	-	-	23	-	40	-	149
Leichtverletzte ..	3	9	106	8	2	1	-	-	-	24	4	52	-	209
Vom zweiten Betei- ligten verunglück- ten insgesamt	7	2	412	14	61	5	-	-	-	38	6	48	17	610
davon:														
Getötete	-	-	-	-	-	-	-	-	-	-	-	-	-	-
Schwerverletzte ..	-	-	39	1	5	1	-	-	-	3	-	1	3	53
Leichtverletzte ..	7	2	373	13	56	4	-	-	-	35	6	47	14	557

1) Ubr. Kfz., Eisenbahnen, bespannte Fuhrwerke, sonst. u. unbekannte Fahrz., Handwagen/karren, Tierführer/Treiber u. andere Personen.

Noch: 5.1 Alleinunfälle und Unfälle mit zwei Beteiligten nach Ortslage
 Noch: 5.1.2 Nach Unfallverursacher, Unfallgegner und Unfallfolgen

Gegenstand der Nachweisung	Der erste Beteiligte (Hauptverursacher) war ein(e)													Ins- gesamt
	Mofa, Moped	Motor- rad	Per- sonen- kraft- wagen	Kraft- omnibus Obus	Liefer- und Last- kraftw.	Sattel- schlep- per	Land- wirt. Zugma- schine	andere Zugma- schine	Lkw mit Spe- zial- aufbau	Fahr- rad	Stras- senbahn	Fuß- gänger	anderer Ver- 1) kehrst- teiln.	
Innerhalb und außerhalb von Ortschaften														
Liefer- und Last- kraftwagen														
Unfälle	54	72	1 155	11	188	37	6	1	3	173	2	135	20	1 857
Vom ersten Betei- ligten verunglück- ten insgesamt	54	77	1 126	14	101	11	4	-	1	174	2	133	13	1 710
davon:														
Getötete	1	3	51	-	2	-	-	-	-	4	-	13	-	74
Schwerverletzte ..	18	39	404	2	49	5	2	-	1	77	-	65	5	667
Leichtverletzte ..	35	35	671	12	50	6	2	-	-	93	2	55	8	969
Vom zweiten Betei- ligten verunglück- ten insgesamt	1	1	474	7	144	32	3	1	2	3	1	9	11	689
davon:														
Getötete	-	-	2	-	4	1	-	-	-	-	-	-	-	7
Schwerverletzte ..	-	-	55	2	21	5	-	-	-	-	-	-	1	84
Leichtverletzte ..	1	1	417	5	119	26	3	1	2	3	1	9	10	598
Sattelschlepper														
Unfälle	3	7	181	2	35	15	1	-	1	13	2	8	5	273
Vom ersten Betei- ligten verunglück- ten insgesamt	3	8	216	2	32	8	1	-	-	13	19	8	9	319
davon:														
Getötete	-	-	18	-	1	-	-	-	-	-	-	3	-	22
Schwerverletzte ..	2	4	89	-	15	3	1	-	-	8	7	4	2	135
Leichtverletzte ..	1	4	109	2	16	5	-	-	-	5	12	1	7	162
Vom zweiten Betei- ligten verunglück- ten insgesamt	-	-	27	-	9	9	1	-	1	-	1	1	3	52
davon:														
Getötete	-	-	-	-	-	-	-	-	-	-	-	-	-	-
Schwerverletzte ..	-	-	6	-	2	3	-	-	-	-	-	-	1	12
Leichtverletzte ..	-	-	21	-	7	6	1	-	1	-	1	1	2	40
Landwirtschaftliche Zugmaschine														
Unfälle	3	10	70	1	4	-	-	-	-	7	-	2	2	99
Vom ersten Betei- ligten verunglück- ten insgesamt	3	10	78	-	1	-	-	-	-	7	-	2	3	104
davon:														
Getötete	1	-	1	-	-	-	-	-	-	-	-	1	-	3
Schwerverletzte ..	1	10	29	-	1	-	-	-	-	4	-	-	1	46
Leichtverletzte ..	1	-	48	-	-	-	-	-	-	3	-	1	2	55
Vom zweiten Betei- ligten verunglück- ten insgesamt	-	-	21	1	3	-	-	-	-	-	-	-	1	26
davon:														
Getötete	-	-	-	-	-	-	-	-	-	-	-	-	-	-
Schwerverletzte ..	-	-	4	-	-	-	-	-	-	-	-	-	-	4
Leichtverletzte ..	-	-	17	1	3	-	-	-	-	-	-	-	1	22
Andere Zugmaschine														
Unfälle	-	2	8	-	-	1	-	-	-	1	-	-	-	12
Vom ersten Betei- ligten verunglück- ten insgesamt	-	3	8	-	-	2	-	-	-	1	-	-	-	14
davon:														
Getötete	-	-	1	-	-	-	-	-	-	1	-	-	-	2
Schwerverletzte ..	-	1	3	-	-	1	-	-	-	-	-	-	-	5
Leichtverletzte ..	-	2	4	-	-	1	-	-	-	-	-	-	-	7
Vom zweiten Betei- ligten verunglück- ten insgesamt	-	1	-	-	-	-	-	-	-	-	-	-	-	1
davon:														
Getötete	-	-	-	-	-	-	-	-	-	-	-	-	-	-
Schwerverletzte ..	-	-	-	-	-	-	-	-	-	-	-	-	-	-
Leichtverletzte ..	-	1	-	-	-	-	-	-	-	-	-	-	-	1
Lkw m. Spezialaufbau														
Unfälle	-	2	20	-	4	1	-	-	-	4	-	1	-	32
Vom ersten Betei- ligten verunglück- ten insgesamt	-	2	19	-	1	-	-	-	-	4	-	1	-	27
davon:														
Getötete	-	-	2	-	-	-	-	-	-	1	-	-	-	3
Schwerverletzte ..	-	-	7	-	-	-	-	-	-	2	-	1	-	10
Leichtverletzte ..	-	2	10	-	1	-	-	-	-	1	-	-	-	14
Vom zweiten Betei- ligten verunglück- ten insgesamt	-	-	9	-	3	1	-	-	-	-	-	-	-	13
davon:														
Getötete	-	-	-	-	-	-	-	-	-	-	-	-	-	-
Schwerverletzte ..	-	-	-	-	-	-	-	-	-	-	-	-	-	-
Leichtverletzte ..	-	-	9	-	3	1	-	-	-	-	-	-	-	13

1) Ubr. Kfz, Eisenbahnen, bespannte Fuhrwerke, sonst. u. unbekannte Fahrz., Handwagen/karren, Tierführer/Treiber u. andere Personen.

Noch: 5.1 Alleinunfälle und Unfälle mit zwei Beteiligten nach Ortslage
 Noch: 5.1.2 Nach Unfallverursacher, Unfallgegner und Unfallfolgen

Gegenstand der Nachweisung	Der erste Beteiligte (Hauptverursacher) war ein(e)													Ins-gesamt
	Mofa, Moped	Motor-rad	Per-sonen-kraft-wagen	Kraft-omnibus Obus	Liefer-und Last-kraftw.	Sattel-schlep-per	Land-wirt. Zugma-schine	andere Zugma-schine	Lkw mit Spe-zial-aufbau	Fahr-rad	Stras-senbahn	Fuß-gänger	anderer Ver- 1) kehrs-teiln.	
Innerhalb und außerhalb von Ortschaften														
Fahrrad														
Unfälle	128	99	8 666	62	511	35	18	-	12	1 099	5	289	270	11 194
Vom ersten Betei- ligten verunglück- ten insgesamt	32	38	87	1	1	1	-	-	1	518	-	159	5	843
davon:														
Getötete	-	-	-	-	-	-	-	-	-	1	-	1	-	2
Schwerverletzte ..	4	7	18	-	-	1	-	-	-	164	-	36	-	230
Leichtverletzte ..	28	31	69	1	1	-	-	-	1	353	-	122	5	611
Vom zweiten Betei- ligten verunglück- ten insgesamt	120	91	8 709	61	514	35	18	-	12	903	5	217	270	10 955
davon:														
Getötete	1	-	26	-	17	3	1	-	2	1	-	1	1	53
Schwerverletzte ..	13	15	1 536	17	121	8	6	-	5	188	2	33	55	1 999
Leichtverletzte ..	106	76	7 147	44	376	24	11	-	5	714	3	183	214	8 903
Straßenbahn														
Unfälle	2	3	135	1	14	2	-	-	-	20	3	95	2	277
Vom ersten Betei- ligten verunglück- ten insgesamt	2	3	110	2	14	1	-	-	-	20	9	90	1	252
davon:														
Getötete	-	-	2	-	-	-	-	-	-	1	-	7	1	11
Schwerverletzte ..	1	2	32	-	5	-	-	-	-	4	-	49	-	93
Leichtverletzte ..	1	1	76	2	9	1	-	-	-	15	9	34	-	148
Vom zweiten Betei- ligten verunglück- ten insgesamt	1	-	72	-	12	4	-	-	-	2	2	23	2	119
davon:														
Getötete	-	-	-	-	-	-	-	-	-	-	-	-	-	-
Schwerverletzte ..	-	-	10	-	-	1	-	-	-	-	-	-	-	11
Leichtverletzte ..	1	-	62	-	12	3	-	-	-	2	2	23	2	107
Fußgänger														
Unfälle	87	74	4 938	95	296	14	6	3	3	594	20	-	122	6 252
Vom ersten Betei- ligten verunglück- ten insgesamt	16	36	81	12	7	-	-	-	-	138	3	-	1	294
davon:														
Getötete	-	-	1	-	-	-	-	-	-	1	-	-	-	2
Schwerverletzte ..	3	6	8	-	1	-	-	-	-	37	-	-	-	55
Leichtverletzte ..	13	30	72	12	6	-	-	-	-	100	3	-	1	237
Vom zweiten Betei- ligten verunglück- ten insgesamt	82	71	4 935	92	296	14	6	3	3	552	20	-	121	6 195
davon:														
Getötete	1	3	87	5	14	2	1	-	-	-	2	-	2	117
Schwerverletzte ..	13	35	1 690	34	104	5	3	1	1	138	10	-	40	2 074
Leichtverletzte ..	68	33	3 158	53	178	7	2	2	2	414	8	-	79	4 004
Anderer Verkehrs- teilnehmer														
Unfälle	18	14	245	13	36	6	4	-	1	39	1	17	12	406
Vom ersten Betei- ligten verunglück- ten insgesamt	17	13	184	4	11	3	-	-	1	33	1	17	6	290
davon:														
Getötete	1	3	14	-	-	-	-	-	-	3	-	6	-	27
Schwerverletzte ..	5	6	69	3	4	2	-	-	-	10	-	5	6	110
Leichtverletzte ..	11	4	101	1	7	1	-	-	1	20	1	6	-	153
Vom zweiten Betei- ligten verunglück- ten insgesamt	2	2	141	14	32	9	4	-	-	6	-	-	9	219
davon:														
Getötete	-	-	-	1	2	-	-	-	-	-	-	-	1	4
Schwerverletzte ..	-	1	23	3	6	-	1	-	-	1	-	-	3	38
Leichtverletzte ..	2	1	118	10	24	9	3	-	-	5	-	-	5	177

1) Übr. Kfz, Eisenbahnen, bespannte Fuhrwerke, sonst. u. unbekannte Fahrz., Handwagen/karren, Tierführer/Treiber u. andere Personen.

5.2 Nach Ortslage und Unfallflucht

Art der Verkehrsbeteiligung	Beteiligte an Unfällen mit									
	Personenschaden		Getöteten		Schwer- verletzten	Leicht-	schwerem Sachschaden		Personen- u. schwerem Sachschaden	
	zusammen	darunter: unfall- flüchtig	zusammen	darunter: unfall- flüchtig			zusammen	darunter: unfall- flüchtig	zusammen	darunter: unfall- flüchtig
Innerhalb von Ortschaften										
Führer von										
Kleinkraftr.(Mopeds, Mokicks)	866	13	4	-	185	677	3	1	869	14
Mofas 25	1 787	113	11	-	458	1 318	13	3	1 800	116
Leichtkraftträdern	1 060	13	6	-	301	753	5	-	1 065	13
Krafträdern	3 603	57	34	-	1 090	2 479	102	14	3 705	71
Kraftrollern	437	8	1	-	109	327	3	1	440	9
Motorzweirädern zusammen	7 753	204	56	-	2 143	5 554	126	19	7 879	223
Personenkraftwagen	73 630	4 088	376	6	13 752	59 502	34 748	2 920	108 378	7 008
Kraftomnibussen	1 082	75	19	-	235	828	280	19	1 362	94
Oberleitungsomnibussen	16	-	-	-	5	11	3	-	19	-
Liefer- und Lastkraftwagen ohne Anhänger	3 624	217	54	3	780	2 790	2 182	299	5 806	516
davon: mit zulässigem Gesamtgewicht										
bis 2 000 kg	385	10	1	-	71	313	171	7	556	17
2 001 - 3 500 kg	1 422	68	10	-	330	1 082	648	53	2 070	121
3 501 - 7 500 kg	958	59	17	1	200	741	673	100	1 631	159
7 501 - 9 000 kg	49	4	-	-	10	39	29	4	78	8
9 001 - 12 000 kg	89	1	2	-	19	68	71	9	160	10
12 001 - 16 000 kg	226	10	5	-	45	176	187	18	413	28
16 001 und mehr kg	432	17	17	-	93	322	302	24	734	41
Ohne Angabe	63	48	2	2	12	49	101	84	164	132
Liefer- und Lastkraftwagen mit Anhänger	441	28	16	-	131	294	360	56	801	84
davon: mit zulässigem Gesamt- gewicht des Zugfahrzeuges										
bis 2 000 kg	-	-	-	-	-	-	1	-	1	-
2 001 - 3 500 kg	31	2	1	-	11	19	21	-	52	2
3 501 - 7 500 kg	47	4	1	-	12	34	30	5	77	9
7 501 - 9 000 kg	10	1	-	-	2	8	7	-	17	1
9 001 - 12 000 kg	25	1	1	-	8	16	23	4	48	5
12 001 - 16 000 kg	76	4	1	-	23	52	81	8	157	12
16 001 und mehr kg	244	12	12	-	75	157	186	28	430	40
Ohne Angabe	8	4	-	-	-	8	11	11	19	15
Liefer- u. Lastkraftwagen zus. dar. mit Tankauflagen	4 065	245	70	3	911	3 084	2 542	355	6 607	600
	10	-	-	-	2	8	13	1	23	1
Sattelschleppern	309	17	10	-	81	218	312	64	621	81
dar. mit Tankauflagen	15	-	2	-	6	7	9	2	24	2
Landwirtschaftlichen Zug- maschinen	88	9	1	-	31	56	49	6	137	15
anderen Zugmaschinen	24	1	2	-	5	17	21	-	45	1
dar. mit Tankwagen	2	1	-	-	-	2	2	-	4	1
Tankkraftwagen	10	1	-	-	3	7	5	-	15	1
Lastkraftwagen mit Spezial- aufbau	39	2	3	-	11	25	18	2	57	4
Güterkraftfahrzeugen, ohne landwirt. Zugmasch. zusammen	4 447	266	85	3	1 011	3 351	2 898	421	7 345	687
Übrigen Kraftfahrzeugen	362	14	10	-	103	249	231	22	593	36
Kraftfahrzeugen zusammen	87 378	4 656	547	9	17 280	69 551	38 335	3 407	125 713	8 063
Straßenbahnen	369	4	14	-	116	239	202	-	571	4
Eisenbahnen	47	-	11	-	19	17	18	-	65	-
Fahrrädern	17 745	609	89	-	4 138	13 518	69	31	17 814	640
Fußgänger	11 214	195	247	-	4 250	6 717	48	20	11 262	215
Handwagen, Handkarren	8	-	-	-	2	6	-	-	8	-
Tierführer, Treiber	38	5	-	-	9	29	6	2	44	7
Bespannte Fuhrwerke	11	-	-	-	3	8	2	-	13	-
Sonstige u. unbekannte Fahrzeuge	440	377	1	1	82	357	989	958	1 429	1 335
Andere Personen	149	2	3	-	35	111	3	-	152	2
Unfallbeteiligte insgesamt	117 399	5 848	912	10	25 934	90 553	39 672	4 418	157 071	10 266
dar. Fahrzeugführer	105 990	5 646	662	10	21 638	83 690	39 615	4 396	145 605	10 042

Art der Verkehrsbeteiligung	Beteiligte an Unfällen mit									
	Personenschaden		Getöteten		Schwer- verletzten	Leicht-	schwerem Sachschaden		Personen- u. schwerem Sachschaden	
	zusammen	darunter: unfall- flüchtig	zusammen	darunter: unfall- flüchtig			zusammen	darunter: unfall- flüchtig	zusammen	darunter: unfall- flüchtig
Außerhalb von Ortschaften, einschließlich Autobahn										
Führer von										
Kleinkraftr.(Mopeds, Mokicks)	163	3	3	-	67	93	-	-	163	3
Mofas 25	527	20	11	-	204	312	7	1	534	21
Leichtkrafträdern	247	5	7	-	117	123	1	-	248	5
Krafträdern	2 074	29	106	1	1 020	948	76	18	2 150	47
Kraftrollern	88	1	3	-	40	45	-	-	88	1
Motorzweirädern zusammen	3 099	58	130	1	1 448	1 521	84	19	3 183	77
Personenkraftwagen	34 865	1 346	1 006	15	10 566	23 293	22 410	2 037	57 275	3 383
Kraftomnibussen	207	17	11	-	74	122	131	14	338	31
Oberleitungsomnibussen	1	-	-	-	-	1	-	-	1	-
Liefer- und Lastkraftwagen ohne Anhänger	2 101	114	90	2	618	1 393	1 546	173	3 647	287
davon: mit zulässigem Gesamtgewicht										
bis 2 000 kg	163	6	4	-	49	110	96	7	259	3
2 001 - 3 500 kg	759	22	26	-	229	504	458	23	1 217	5
3 501 - 7 500 kg	533	13	19	-	151	363	428	24	961	37
7 501 - 9 000 kg	30	-	1	-	11	18	29	2	59	2
9 001 - 12 000 kg	74	1	4	-	20	50	48	2	122	3
12 001 - 16 000 kg	154	6	8	-	47	99	129	4	283	10
16 001 und mehr kg	326	4	26	-	101	199	254	10	580	14
Ohne Angabe	62	62	2	2	10	50	104	101	166	163
Liefer- und Lastkraftwagen mit Anhänger	877	39	65	1	308	504	1 078	84	1 955	123
davon: mit zulässigem Gesamt- gewicht des Zugfahrzeuges										
bis 2 000 kg	4	1	-	-	-	4	4	-	8	1
2 001 - 3 500 kg	41	-	1	-	15	25	46	1	87	1
3 501 - 7 500 kg	56	2	3	-	19	34	82	-	138	2
7 501 - 9 000 kg	13	-	1	-	4	8	14	-	27	-
9 001 - 12 000 kg	29	-	1	-	16	12	54	1	83	1
12 001 - 16 000 kg	166	5	16	1	58	92	185	4	351	9
16 001 und mehr kg	546	10	43	-	192	311	636	22	1 182	32
Ohne Angabe	22	21	-	-	4	18	57	56	79	77
Liefer- u. Lastkraftwagen zus. dar. mit Tankauflagen	2 978	153	155	3	926	1 897	2 624	257	5 602	410
Sattelschleppern	770	27	43	1	260	467	859	74	1 629	101
dar. mit Tankauflagen	33	-	1	-	9	23	36	1	69	1
Landwirtschaftlichen Zug- maschinen	227	9	13	2	95	119	120	4	347	13
anderen Zugmaschinen	14	-	-	-	6	8	19	3	33	3
dar. mit Tankwagen	1	-	-	-	-	1	1	-	2	-
Tankkraftwagen	11	-	-	-	3	8	13	-	24	-
Lastkraftwagen mit Spezial- aufbau	44	-	2	-	17	25	41	4	85	4
Güterkraftfahrzeugen, ohne landwirt.Zugmasch. zusammen	3 817	180	200	4	1 212	2 405	3 556	338	7 373	518
Übrigen Kraftfahrzeugen	197	5	11	1	63	123	122	9	319	14
Kraftfahrzeugen zusammen	42 413	1 615	1 371	23	13 458	27 584	26 423	2 421	68 836	4 036
Straßenbahnen	10	-	-	-	4	6	3	-	13	-
Eisenbahnen	24	-	7	-	9	8	13	-	37	-
Fahrrädern	2 333	52	72	-	925	1 336	20	4	2 353	56
Fußgänger	703	25	79	-	338	286	17	9	720	34
Handwagen, Handkarren	-	-	-	-	-	-	-	-	-	-
Tierführer, Treiber	35	3	1	-	9	25	18	1	53	4
Bespannte Fuhrwerke	6	-	-	-	3	3	2	-	8	-
Sonstige u.unbekannte Fahrzeuge	219	199	4	3	58	157	345	336	564	535
Andere Personen	62	-	5	-	23	34	14	4	76	4
Unfallbeteiligte insgesamt	45 805	1 894	1 539	26	14 827	29 439	26 855	2 775	72 660	4 669
dar. Fahrzeugführer	45 005	1 866	1 454	26	14 457	29 094	26 806	2 761	71 811	4 627

Art der Verkehrsbeteiligung	Beteiligte an Unfällen mit									
	Personenschaden		Getöteten		Schwer- verletzten	Leicht-	schwerem Sachschaden		Personen- u. schwerem Sachschaden	
	zusammen	darunter: unfall- flüchtig	zusammen	darunter: unfall- flüchtig			zusammen	darunter: unfall- flüchtig	zusammen	darunter: unfall- flüchtig
Innerhalb und außerhalb von Ortschaften										
Führer von										
Kleinkraftr.(Mopeds, Mokicks)	1 029	16	7	-	252	770	3	1	1 032	17
Mofas 25	2 314	133	22	-	662	1 630	20	4	2 334	137
Leichtkrafträdern	1 307	18	13	-	418	876	6	-	1 313	18
Krafträdern	5 677	86	140	1	2 110	3 427	178	32	5 855	118
Kraftrollern	525	9	4	-	149	372	3	1	528	10
Motorzweirädern zusammen	10 852	262	186	1	3 591	7 075	210	38	11 062	300
Personenkraftwagen	108 495	5 434	1 382	21	24 318	82 795	57 158	4 957	165 653	10 391
Kraftomnibussen	1 289	92	30	-	309	950	411	33	1 700	125
Oberleitungsomnibussen	17	-	-	-	5	12	3	-	20	-
Liefer- und Lastkraftwagen ohne Anhänger	5 725	331	144	5	1 398	4 183	3 728	472	9 453	803
davon: mit zulässigem Gesamtgewicht										
bis 2 000 kg	548	16	5	-	120	423	267	14	815	30
2 001 - 3 500 kg	2 181	90	36	-	559	1 586	1 106	76	3 287	166
3 501 - 7 500 kg	1 491	72	36	1	351	1 104	1 101	124	2 592	196
7 501 - 9 000 kg	79	4	1	-	21	57	58	6	137	10
9 001 - 12 000 kg	163	2	6	-	39	118	119	11	282	13
12 001 - 16 000 kg	380	16	13	-	92	275	316	22	696	38
16 001 und mehr kg	758	21	43	-	194	521	556	34	1 314	55
Ohne Angabe	125	110	4	4	22	99	205	185	330	295
Liefer- und Lastkraftwagen mit Anhänger	1 318	67	81	1	439	798	1 438	140	2 756	207
davon: mit zulässigem Gesamt- gewicht des Zugfahrzeuges										
bis 2 000 kg	4	1	-	-	-	4	5	-	9	1
2 001 - 3 500 kg	72	2	2	-	26	44	67	1	139	3
3 501 - 7 500 kg	103	6	4	-	31	68	112	5	215	11
7 501 - 9 000 kg	23	1	1	-	6	16	21	-	44	1
9 001 - 12 000 kg	54	1	2	-	24	28	77	5	131	6
12 001 - 16 000 kg	242	9	17	1	81	144	266	12	508	21
16 001 und mehr kg	790	22	55	-	267	468	822	50	1 612	72
Ohne Angabe	30	25	-	-	4	26	68	67	98	92
Liefer- u. Lastkraftwagen zus. dar. mit Tankauflagen	7 043 22	398 -	225 1	6 -	1 837 8	4 981 13	5 166 27	612 1	12 209 49	1 010 1
Sattelschleppern	1 079	44	53	1	341	685	1 171	138	2 250	182
dar. mit Tankauflagen	48	-	3	-	15	30	45	3	93	3
Landwirtschaftlichen Zug- maschinen	315	18	14	2	126	175	169	10	484	28
anderen Zugmaschinen	38	1	2	-	11	25	40	3	78	4
dar. mit Tankwagen	3	1	-	-	-	3	3	-	6	1
Tankkraftwagen	21	1	-	-	6	15	18	-	39	1
Lastkraftwagen mit Spezial- aufbau	83	2	5	-	28	50	59	6	142	8
Güterkraftfahrzeuqen, ohne landwirt.Zugmasch. zusammen	8 264	446	285	7	2 223	5 756	6 454	759	14 718	1 205
Übriqen Kraftfahrzeuqen	559	19	21	1	166	372	353	31	912	50
Kraftfahrzeuqen zusammen	129 791	6 271	1 918	32	30 738	97 135	64 758	5 828	194 549	12 099
Straßenbahnen	379	4	14	-	120	245	205	-	584	4
Eisenbahnen	71	-	18	-	28	25	31	-	102	-
Fahrrädern	20 078	661	161	-	5 063	14 854	89	35	20 167	696
Fußgänger	11 917	220	326	-	4 588	7 003	65	29	11 982	249
Handwagen, Handkarren	8	-	-	-	2	6	-	-	8	-
Tierführer, Treiber	73	8	1	-	18	54	24	3	97	11
Bespannte Fuhrwerke	17	-	-	-	6	11	4	-	21	-
Sonstiqe u.unbekannte Fahrzeuqe	659	576	5	4	140	514	1 334	1 294	1 993	1 870
Andere Personen	211	2	8	-	58	145	17	4	228	6
Unfallbeteiligte insqesamt	163 204	7 742	2 451	36	40 761	119 992	66 527	7 193	229 731	14 935
dar. Fahrzeuqeführer	150 995	7 512	2 116	36	36 095	112 784	66 421	7 157	217 416	14 669

5.3 Nach Monaten

Art der Verkehrsbeteiligung	Ins- gesamt	Januar	Februar	März	April	Mai	Juni	Juli	August	Septem- ber	Oktober	Novem- ber	Dezem- ber
bei Unfällen mit Personenschaden													
Führer von													
Kleinkraftträdern (Mopeds, Mokicks)	1 029	66	47	61	58	128	101	118	101	93	87	85	84
Mofas 25	2 314	112	138	152	153	282	245	228	206	256	218	168	156
Leichtkraftträdern	1 307	85	76	94	118	153	114	142	104	112	103	115	91
Kraftträdern	5 677	116	196	319	573	972	729	710	631	662	364	250	155
Kraftrollern	525	23	26	20	36	69	53	50	51	59	48	44	46
Motorzweirädern zusammen	10 852	402	483	646	938	1 604	1 242	1 248	1 093	1 182	820	662	532
Personenkraftwagen	108 495	7 450	7 561	8 918	8 614	10 346	9 471	9 604	8 149	9 138	10 046	9 929	9 259
Kraftomnibussen	1 289	103	81	120	96	100	111	121	71	121	128	128	109
Oberleitungsomnibussen ..	17	1	1	1	-	1	3	3	2	2	2	1	-
Liefer- u. Lastkraftwagen ohne Anhänger	5 725	416	429	469	458	479	503	512	442	475	561	519	462
davon: mit zulässigem Gesamtgewicht													
bis 2 000 kg ..	548	43	34	38	38	46	49	46	48	51	56	51	48
2 001 - 3 500 kg ..	2 181	162	174	188	162	170	208	174	188	169	213	187	186
3 501 - 7 500 kg ..	1 491	98	119	102	134	138	123	141	113	135	143	140	105
7 501 - 9 000 kg ..	79	4	4	4	8	8	9	9	6	6	9	6	7
9 001 - 12 000 kg ..	163	13	9	11	19	15	14	21	6	9	19	15	12
12 001 - 16 000 kg ..	380	22	32	38	29	39	31	38	21	30	41	28	31
16 001 und mehr kg ..	758	60	51	73	54	56	61	68	52	68	72	78	65
Ohne Angabe	125	14	6	15	14	7	8	15	9	7	8	14	8
Liefer- u. Lastkraftwagen mit Anhänger	1 318	95	97	95	139	117	128	112	94	100	125	119	97
davon: mit zulässigem Gesamtgewicht des Zugfahrzeuges													
bis 2 000 kg ..	4	-	-	-	1	-	1	-	-	-	-	1	1
2 001 - 3 500 kg ..	72	4	1	7	3	9	9	8	9	4	8	7	3
3 501 - 7 500 kg ..	103	10	8	5	14	9	6	6	13	9	4	11	8
7 501 - 9 000 kg ..	23	-	1	2	1	1	1	2	2	1	4	3	5
9 001 - 12 000 kg ..	54	4	18	3	9	8	2	5	6	6	4	2	1
12 001 - 16 000 kg ..	242	20	18	16	33	18	29	19	15	20	21	17	16
16 001 und mehr kg ..	790	55	62	57	77	71	79	71	48	59	80	72	59
Ohne Angabe	30	2	3	5	1	1	1	1	1	1	4	6	4
Liefer- u. Lastkraftwagen zusammen	7 043	511	526	564	597	596	631	624	536	575	686	638	559
dar. mit Tankauflagen ..	22	1	1	4	1	-	2	2	-	1	3	4	3
Sattelschleppern	1 079	86	81	75	90	86	88	117	70	96	101	108	81
dar. mit Tankauflagen ..	48	4	3	3	2	4	6	5	4	1	4	8	4
Landwirtschaftlichen Zug- maschinen	315	13	10	24	22	36	23	29	26	47	40	30	15
anderen Zugmaschinen	38	6	2	4	3	3	1	5	4	4	-	3	3
dar. mit Tankwagen	3	2	-	-	-	-	-	-	-	1	-	-	-
Tankkraftwagen	21	2	1	2	2	3	3	1	1	3	2	-	1
Lastkraftwagen mit Spezialaufbau	83	9	6	9	6	6	7	9	8	4	6	7	6
Güterkraftfahrzeugen, ohne landwirtschaftliche Zugmaschinen	8 264	614	616	654	698	694	730	756	619	682	795	756	650
Übrigen Kraftfahrzeugen ..	559	34	36	44	31	61	53	54	53	48	52	51	42
Kraftfahrzeuge zusammen	129 791	8 617	8 788	10 407	10 399	12 842	11 633	11 815	10 013	11 220	11 883	11 557	10 617
Straßenbahnen	379	27	41	26	28	30	19	39	28	36	40	39	26
Eisenbahnen	71	5	5	8	5	3	4	7	6	4	5	10	9
Fahrrädern	20 078	812	905	1 196	1 332	3 065	2 735	2 610	1 854	1 956	1 445	1 175	993
Fußgänger	11 917	944	1 000	973	874	1 138	944	825	700	965	1 011	1 320	1 223
Handwagen, Handkarren	8	3	-	-	-	1	-	1	-	-	1	2	-
Tierführer, Treiber	73	5	1	7	5	10	7	6	7	6	6	5	8
Bespannte Fuhrwerke	17	-	2	1	2	2	-	2	3	4	1	-	-
Sonstige u. unbekannte Fzq.	659	43	34	47	51	71	57	60	62	66	62	64	42
Andere Personen	211	14	17	15	19	26	19	19	17	21	16	14	14
Unfallbeteiligte insgesamt	163 204	10 470	10 793	12 680	12 715	17 188	15 418	15 384	12 690	14 278	14 470	14 186	12 932
Dar. Fahrzeugführer	150 995	9 504	9 775	11 685	11 817	16 013	14 448	14 533	11 966	13 286	13 436	12 845	11 687

Noch: 5.3 Nach Monaten

Art der Verkehrsbeteiligung	Ins- gesamt	Januar	Februar	März	April	Mai	Juni	Juli	August	Septem- ber	Oktober	Novem- ber	Dezem- ber
bei Unfällen mit schwerem Sachschaden													
Führer von													
Kleinkraftträdern (Mopeds, Mokicks)	3	-	-	1	-	-	-	1	-	1	-	-	-
Mofas 25	20	-	2	1	1	3	2	1	3	2	1	2	2
Leichtkraftträdern	6	-	-	1	-	1	-	1	1	1	-	-	1
Kraftträdern	178	4	4	16	15	26	22	23	11	25	20	7	5
Kraftrollern	3	-	-	-	-	2	-	-	-	-	-	1	-
Motorzweirädern zusammen	210	4	6	19	16	32	24	26	15	29	21	10	8
Personenkraftwagen	57 158	4 767	4 422	5 077	4 563	4 518	4 334	4 382	4 125	4 543	5 707	5 557	5 163
Kraftomnibussen	411	34	38	39	34	22	32	41	29	37	40	35	30
Oberleitungsomnibussen ..	3	1	-	1	-	-	-	-	1	-	-	-	-
Liefer- u. Lastkraftwagen ohne Anhänger	3 728	257	272	322	324	292	298	288	271	299	414	362	329
davon: mit zulässigem Gesamtgewicht													
bis 2 000 kg ..	267	17	24	18	21	19	22	26	23	30	23	23	21
2 001 - 3 500 kg ..	1 106	88	72	94	95	89	80	88	81	90	130	106	92
3 501 - 7 500 kg ..	1 101	71	73	103	99	85	91	83	75	73	132	108	108
7 501 - 9 000 kg ..	58	2	3	1	4	5	4	10	3	7	6	6	7
9 001 - 12 000 kg ..	119	4	13	12	15	10	11	2	10	12	13	12	5
12 001 - 16 000 kg ..	316	20	27	23	30	23	32	19	28	30	36	25	23
16 001 und mehr kg ..	556	36	44	45	45	45	46	47	35	44	51	68	50
Ohne Angabe	205	19	16	26	14	16	12	13	16	13	23	14	23
Liefer- u. Lastkraftwagen mit Anhänger	1 438	107	116	148	145	99	114	116	98	129	131	135	100
davon: mit zulässigem Gesamtgewicht des Zugfahrzeuges													
bis 2 000 kg ..	5	-	1	1	2	-	-	-	1	-	-	-	-
2 001 - 3 500 kg ..	67	3	5	9	11	3	2	11	2	3	7	4	7
3 501 - 7 500 kg ..	112	6	13	13	13	10	7	4	8	15	6	9	8
7 501 - 9 000 kg ..	21	3	4	2	1	1	-	-	-	2	1	5	2
9 001 - 12 000 kg ..	77	4	12	8	7	1	3	6	3	12	10	10	1
12 001 - 16 000 kg ..	266	21	23	32	25	17	27	28	15	25	23	18	12
16 001 und mehr kg ..	822	65	52	80	84	60	70	63	64	64	83	77	60
Ohne Angabe	68	5	6	3	2	7	5	4	5	8	1	12	10
Liefer- u. Lastkraftwagen zusammen	5 166	364	388	470	469	391	412	404	369	428	545	497	429
dar. mit Tankauflagen ..	27	3	2	2	4	-	2	1	2	3	4	1	3
Sattelschleppern	1 171	89	108	109	104	95	80	88	90	96	104	106	102
dar. mit Tankauflagen ..	45	3	2	5	5	7	3	1	2	5	4	4	4
Landwirtschaftlichen Zug- maschinen	169	12	8	5	8	17	10	19	16	23	20	24	7
anderen Zugmaschinen	40	4	3	-	6	6	3	-	5	5	3	4	1
dar. mit Tankauflagen	3	-	-	-	2	1	-	-	-	-	-	-	-
Tankkraftwagen	18	-	3	-	2	1	3	2	3	1	2	-	1
Lastkraftwagen mit Spezialaufbau	59	4	5	2	4	5	6	5	6	6	8	5	3
Güterkraftfahrzeugen, ohne landwirtschaftliche Zugmaschinen	6 454	461	507	581	585	498	504	499	473	536	662	612	536
übrigen Kraftfahrzeugen ..	353	29	28	32	25	22	21	36	31	30	43	36	20
Kraftfahrzeugen zusammen	64 758	5 308	5 009	5 754	5 231	5 109	4 925	5 003	4 690	5 198	6 493	6 274	5 764
Straßenbahnen	205	16	15	18	10	17	12	20	15	21	24	16	21
Eisenbahnen	31	4	3	2	3	2	3	2	1	1	1	5	4
Fahrrädern	89	3	3	4	8	9	13	6	7	12	8	5	11
Fußgänger	65	7	9	6	5	4	5	2	2	6	8	2	9
Handwagen, Handkarren	-	-	-	-	-	-	-	-	-	-	-	-	-
Tierführer, Treiber	24	2	1	2	3	3	-	1	3	1	2	2	4
Bespannte Fuhrwerke	4	-	-	-	-	1	-	-	-	-	-	2	1
Sonstige u. unbekannte Fzq.	1 334	104	98	108	98	105	85	116	104	113	135	145	123
Andere Personen	17	2	1	3	-	5	-	-	2	3	-	-	1
Unfallbeteiligte insgesamt	66 527	5 446	5 139	5 897	5 358	5 255	5 043	5 150	4 824	5 355	6 671	6 451	5 938
Dar. Fahrzeugführer	66 421	5 435	5 128	5 886	5 350	5 243	5 038	5 147	4 817	5 345	6 661	6 447	5 924

5.4 Bei Unfällen mit Personenschaden nach Altersgruppen und Geschlecht

Im Alter von ... bis unter ... Jahren Geschlecht	Beteiligte insgesamt	Fahrzeugführer von									Fuß- gänger	Sonstige
		Mofas, Mopeds	Motor- rädern	Perso- nen- kraft- wagen	Kraft- omni- bussen, Obussen	Güter- kraft- fahr- zeugen	Land- wirt- schafts- maschinen	Übrigen Kraft- fahr- zeugen	Kraftfahr- zeugen zusammen	Fahr- rädern		
unter 15	9 422	20	-	34	-	-	-	-	54	5 025	4 322	21
männlich	6 087	17	-	21	-	-	-	-	38	3 419	2 624	6
weiblich	3 335	3	-	13	-	-	-	-	16	1 606	1 698	15
15 - 18	4 640	1 049	1 077	148	-	2	21	4	2 301	1 878	446	15
männlich	3 402	880	919	123	-	2	21	3	1 948	1 214	232	8
weiblich	1 238	169	158	25	-	-	-	1	353	664	214	7
18 - 21	14 528	336	886	11 356	1	285	27	34	12 925	1 149	435	19
männlich	10 375	268	787	8 059	1	247	27	25	9 414	686	262	13
weiblich	4 153	68	99	3 297	-	38	-	9	3 511	463	173	6
21 - 25	22 270	258	1 549	17 180	52	987	23	57	20 106	1 556	543	65
männlich	15 755	207	1 380	11 786	47	926	23	48	14 417	960	326	52
weiblich	6 515	51	169	5 394	5	61	-	9	5 689	596	217	13
25 - 30	24 418	304	1 890	17 739	173	1 552	42	76	21 776	1 779	688	175
männlich	17 555	258	1 757	12 060	162	1 485	41	67	15 830	1 158	439	128
weiblich	6 863	46	133	5 679	11	67	1	9	5 946	621	249	47
30 - 35	17 306	269	1 024	12 516	207	1 237	30	70	15 353	1 254	561	108
männlich	12 419	226	956	8 461	197	1 195	29	62	11 126	824	356	113
weiblich	4 887	43	68	4 055	10	42	1	8	4 227	430	205	25
35 - 40	12 600	202	417	9 248	203	906	32	69	11 077	957	456	110
männlich	8 743	172	398	6 052	194	872	32	61	7 781	596	277	89
weiblich	3 857	30	19	3 196	9	34	-	8	3 296	361	179	21
40 - 45	10 571	176	222	7 752	175	789	26	53	9 193	837	470	71
männlich	7 409	150	211	5 186	166	768	25	51	6 557	505	287	60
weiblich	3 162	26	11	2 566	9	21	1	2	2 636	332	183	11
45 - 50	8 772	118	124	6 508	168	640	23	48	7 629	718	373	52
männlich	6 201	109	114	4 440	160	627	23	44	5 517	410	228	46
weiblich	2 571	9	10	2 068	8	13	-	4	2 112	308	145	6
50 - 55	10 416	173	121	7 335	167	745	26	42	8 609	1 168	579	60
männlich	7 474	150	117	5 234	162	728	26	40	6 457	642	320	55
weiblich	2 942	23	4	2 101	5	17	-	2	2 152	526	259	5
55 - 60	7 953	146	84	5 419	93	451	22	32	6 247	1 103	551	52
männlich	5 883	133	82	4 139	92	437	21	30	4 934	615	286	48
weiblich	2 070	13	2	1 280	1	14	1	2	1 313	488	265	4
60 - 65	5 150	95	29	3 519	41	218	18	18	3 938	749	441	22
männlich	3 814	84	29	2 766	40	214	18	16	3 167	418	210	19
weiblich	1 336	11	-	753	1	4	-	2	771	331	231	3
65 - 70	3 414	55	21	2 260	5	49	15	10	2 415	590	402	6
männlich	2 325	48	21	1 724	5	49	15	10	1 872	293	156	4
weiblich	1 089	8	-	536	-	-	-	-	544	297	246	2
70 - 75	2 375	33	12	1 423	1	21	2	4	1 496	425	450	4
männlich	1 444	28	12	1 040	1	19	2	2	1 104	200	139	1
weiblich	931	5	-	383	-	2	-	2	392	225	311	3
75 und mehr	2 984	46	6	1 296	-	8	2	4	1 362	506	1 106	10
männlich	1 753	44	6	1 091	-	7	2	3	1 153	299	294	7
weiblich	1 231	2	-	205	-	1	-	1	209	207	812	3
Zusammen	156 819	3 281	7 462	103 733	1 286	7 890	309	521	124 482	19 694	11 823	820
männlich	110 639	2 774	6 789	72 182	1 227	7 576	305	462	91 315	12 239	6 436	649
weiblich	46 180	507	673	31 551	59	314	4	59	33 167	7 455	5 387	171
Ohne Angabe	6 385	62	47	4 762	20	374	6	38	5 309	384	94	598
Insgesamt	163 204	3 343	7 509	108 495	1 306	8 264	315	559	129 791	20 078	11 917	1 418

5.5 Hauptverursacher
5.5.1 Bei Unfällen mit Personenschaden nach Altersgruppen und Geschlecht

Im Alter von ... bis unter ... Jahren Geschlecht	Beteiligte insgesamt	Fahrzeugführer von									Fuß- gänger	Sonstige
		Mofas, Mopeds	Motor- rädern	Perso- nen- kraft- wagen	Kraft- omni- bussen	Güter- kraft- fahr- zeugen	Land- wirt- Zugma- schinen	Übrigen Kraft- fahr- zeugen	Kraftfahr- zeugen zusammen	Fahr- rädern		
unter 15	4 309	18	-	23	-	-	-	-	41	2 371	1 891	6
männlich	2 970	15	-	16	-	-	-	-	31	1 730	1 208	1
weiblich	1 339	3	-	7	-	-	-	-	10	641	683	5
15 - 18	2 279	605	484	124	-	2	16	2	1 233	827	207	12
männlich	1 789	527	418	106	-	2	16	1	1 070	594	118	7
weiblich	490	78	66	18	-	-	-	1	163	233	89	5
18 - 21	8 798	164	398	7 335	1	207	20	24	8 149	463	175	11
männlich	6 497	135	354	5 347	1	187	20	17	6 061	316	114	6
weiblich	2 301	29	44	1 988	-	20	-	7	2 088	147	61	5
21 - 25	11 776	129	625	9 534	22	632	14	36	10 992	564	202	18
männlich	8 649	109	553	6 811	21	588	14	32	8 128	381	125	15
weiblich	3 127	20	72	2 723	1	44	-	4	2 864	183	77	3
25 - 30	11 946	142	759	9 091	59	940	25	39	11 055	610	233	48
männlich	8 753	124	695	6 290	55	899	25	32	8 120	440	161	32
weiblich	3 193	18	64	2 801	4	41	-	7	2 935	170	72	16
30 - 35	8 234	108	398	6 207	70	719	15	47	7 564	439	190	41
männlich	6 039	91	364	4 271	64	699	15	41	5 545	324	138	32
weiblich	2 195	17	34	1 936	6	20	-	6	2 019	115	52	9
35 - 40	5 859	89	140	4 456	73	536	20	34	5 348	323	156	32
männlich	4 115	78	134	2 911	67	517	20	30	3 757	228	103	27
weiblich	1 744	11	6	1 545	6	19	-	4	1 591	95	53	5
40 - 45	4 853	75	81	3 673	76	445	19	30	4 399	261	174	19
männlich	3 511	62	77	2 515	73	436	19	29	3 211	175	113	12
weiblich	1 342	13	4	1 158	3	9	-	1	1 188	86	61	7
45 - 50	3 976	45	53	3 034	70	333	13	24	3 572	236	154	14
männlich	2 857	40	48	2 073	65	325	13	21	2 585	157	102	13
weiblich	1 119	5	5	961	5	8	-	3	987	79	52	1
50 - 55	4 797	63	48	3 574	69	410	13	24	4 201	379	193	24
männlich	3 573	57	47	2 571	65	398	13	23	3 174	247	130	22
weiblich	1 224	6	1	1 003	4	12	-	1	1 027	132	63	2
55 - 60	3 755	58	33	2 809	46	253	9	15	3 223	319	184	29
männlich	2 877	53	32	2 119	45	244	8	14	2 515	210	126	26
weiblich	878	5	1	690	1	9	1	1	708	109	58	3
60 - 65	2 556	35	12	1 945	21	138	10	12	2 173	225	147	11
männlich	1 969	32	12	1 509	20	136	10	11	1 730	147	83	9
weiblich	587	3	-	436	1	2	-	1	443	78	64	2
65 - 70	1 787	29	8	1 388	3	35	13	4	1 480	197	108	2
männlich	1 297	23	8	1 048	3	35	13	4	1 134	107	54	2
weiblich	490	6	-	340	-	-	-	-	346	90	54	-
70 - 75	1 317	16	5	992	1	11	1	3	1 029	154	132	2
männlich	900	15	5	722	1	10	1	2	756	85	58	1
weiblich	417	1	-	270	-	1	-	1	273	69	74	1
75 und mehr	1 618	31	1	1 016	-	6	2	3	1 059	225	329	5
männlich	1 115	30	1	846	-	5	2	2	886	133	92	4
weiblich	503	1	-	170	-	1	-	1	173	92	237	1
Zusammen	77 860	1 607	3 045	55 201	511	4 667	190	297	65 518	7 593	4 475	274
männlich	56 911	1 391	2 748	39 155	480	4 481	189	259	48 703	5 274	2 725	209
weiblich	20 949	216	297	16 046	31	186	1	38	16 815	2 319	1 750	65
Ohne Angabe	2 970	53	32	1 776	16	141	4	1	2 023	329	78	540
Insgesamt ...	80 830	1 660	3 077	56 977	527	4 808	194	298	67 541	7 922	4 553	814

Noch: 5.5 Hauptverursacher
5.5.2 Nach Altersgruppen, Geschlecht und Unfallfolgen

Im Alter von ... bis unter ... Jahren Geschlecht	Unfälle mit Personenschaden				Verunglückte				Unfälle mit schwerem Sachschaden
	insgesamt	mit Getöteten	mit Schwer- verletzten	mit Leicht- verletzten	insgesamt	Getötete	Schwer- verletzte	Leicht- verletzte	
Alle Hauptverursacher									
unter 15	4 309	20	1 488	2 801	4 644	20	1 510	3 114	31
männlich	2 970	12	1 017	1 941	3 174	12	1 029	2 133	22
weiblich	1 339	8	471	860	1 470	8	481	981	9
15 - 18	2 279	23	800	1 456	2 675	26	856	1 793	153
männlich	1 789	19	618	1 152	2 111	22	669	1 420	140
weiblich	490	4	182	304	564	4	187	373	13
18 - 21	8 798	142	2 509	6 147	12 491	149	3 173	9 169	3 447
männlich	6 497	122	1 848	4 527	9 302	129	2 387	6 786	2 791
weiblich	2 301	20	661	1 620	3 189	20	786	2 383	656
21 - 25	11 776	201	3 200	8 375	16 040	218	3 926	11 896	5 018
männlich	8 649	164	2 379	6 106	11 834	177	2 971	8 686	4 097
weiblich	3 127	37	821	2 269	4 206	41	955	3 210	921
25 - 30	11 946	168	3 113	8 665	15 622	187	3 676	11 759	5 199
männlich	8 753	144	2 348	6 261	11 445	159	2 780	8 506	4 178
weiblich	3 193	24	765	2 404	4 177	28	896	3 253	1 021
30 - 35	8 234	115	1 993	6 126	10 648	125	2 306	8 217	3 738
männlich	6 039	96	1 495	4 448	7 767	106	1 750	5 911	2 949
weiblich	2 195	19	498	1 678	2 881	19	556	2 306	789
35 - 40	5 859	92	1 427	4 340	7 426	101	1 609	5 716	2 716
männlich	4 115	80	1 002	3 033	5 164	88	1 132	3 944	2 095
weiblich	1 744	12	425	1 307	2 262	13	477	1 772	621
40 - 45	4 853	56	1 183	3 614	6 152	67	1 350	4 735	2 218
männlich	3 511	48	864	2 599	4 447	59	992	3 396	1 758
weiblich	1 342	8	319	1 015	1 705	8	358	1 339	460
45 - 50	3 976	59	955	2 962	5 081	64	1 109	3 908	1 753
männlich	2 857	50	682	2 125	3 656	54	797	2 805	1 380
weiblich	1 119	9	273	837	1 425	10	312	1 103	373
50 - 55	4 797	75	1 125	3 597	6 034	82	1 272	4 680	2 008
männlich	3 573	58	832	2 683	4 482	64	944	3 474	1 604
weiblich	1 224	17	293	914	1 552	18	328	1 206	404
55 - 60	3 755	64	928	2 763	4 677	66	1 031	3 580	1 401
männlich	2 877	53	705	2 119	3 597	54	787	2 756	1 151
weiblich	878	11	223	644	1 080	12	244	824	250
60 - 65	2 556	58	649	1 849	3 216	62	742	2 412	955
männlich	1 969	50	480	1 439	2 490	54	555	1 881	785
weiblich	587	8	169	410	726	8	187	531	170
65 - 70	1 787	35	511	1 241	2 338	47	593	1 698	592
männlich	1 297	26	341	930	1 722	36	408	1 278	463
weiblich	490	9	170	311	616	11	185	420	129
70 - 75	1 317	36	408	873	1 743	38	480	1 225	414
männlich	900	23	251	626	1 199	23	307	869	331
weiblich	417	13	157	247	544	15	173	356	83
75 und mehr	1 618	112	547	959	2 094	116	627	1 351	443
männlich	1 115	72	315	728	1 489	76	381	1 032	383
weiblich	503	40	232	231	605	40	246	319	60
Zusammen	77 860	1 256	20 836	55 768	100 881	1 368	24 260	75 253	30 086
männlich	56 911	1 017	15 177	40 717	73 879	1 113	17 889	54 877	24 127
weiblich	20 949	239	5 659	15 051	27 002	255	6 371	20 376	5 959
Ohne Angabe	2 970	10	457	2 503	3 343	10	498	2 835	3 258
Insgesamt	80 830	1 266	21 293	58 271	104 224	1 378	24 758	78 088	33 344

Noch: 5.5 Hauptverursacher
5.5.3 Pkw-Fahrer nach Altersgruppen, Geschlecht und Unfallfolgen

Im Alter von ... bis unter ... Jahren Geschlecht	Unfälle mit Personenschaden				Verunglückte				Unfälle mit schwerem Sachschaden
	insgesamt	mit Getöteten	mit Schwer- verletzten	mit Leicht- verletzten	insgesamt	Getötete	Schwer- verletzte	Leicht- verletzte	
Personenkraftwagen - Hauptverursacher									
unter 15	23	1	5	17	29	1	8	20	15
männlich	16	1	3	12	22	1	6	15	14
weiblich	7	-	2	5	7	-	2	5	1
15 - 18	124	4	37	83	183	7	52	124	128
männlich	106	4	34	68	159	7	49	103	117
weiblich	18	-	3	15	24	-	3	21	11
18 - 21	7 335	121	1 989	5 225	10 729	126	2 590	8 013	3 274
männlich	5 347	101	1 456	3 790	7 900	106	1 942	5 852	2 631
weiblich	1 988	20	533	1 435	2 829	20	648	2 161	643
21 - 25	9 534	158	2 448	6 928	13 282	174	3 108	10 000	4 461
männlich	6 811	126	1 762	4 923	9 542	139	2 296	7 107	3 550
weiblich	2 723	32	686	2 005	3 740	35	812	2 893	911
25 - 30	9 091	115	2 162	6 814	12 150	134	2 643	9 373	4 428
männlich	6 290	95	1 539	4 656	8 449	110	1 904	6 435	3 435
weiblich	2 801	20	623	2 158	3 701	24	739	2 938	993
30 - 35	6 207	69	1 358	4 780	8 202	78	1 609	6 515	3 128
männlich	4 271	53	948	3 270	5 623	62	1 144	4 417	2 363
weiblich	1 936	16	410	1 510	2 579	16	465	2 098	765
35 - 40	4 456	52	1 001	3 403	5 740	60	1 149	4 531	2 210
männlich	2 911	44	651	2 216	3 715	51	754	2 910	1 602
weiblich	1 545	8	350	1 187	2 025	9	395	1 621	608
40 - 45	3 673	39	809	2 825	4 728	50	943	3 735	1 830
männlich	2 515	32	565	1 918	3 240	43	662	2 535	1 381
weiblich	1 158	7	244	907	1 488	7	281	1 200	449
45 - 50	3 034	31	614	2 389	3 917	35	743	3 139	1 460
männlich	2 073	23	414	1 636	2 675	26	505	2 144	1 092
weiblich	961	8	200	753	1 242	9	238	995	368
50 - 55	3 574	42	713	2 819	4 567	47	833	3 687	1 665
männlich	2 571	31	511	2 029	3 291	35	605	2 651	1 267
weiblich	1 003	11	202	790	1 276	12	228	1 036	398
55 - 60	2 809	27	567	2 215	3 585	29	657	2 899	1 194
männlich	2 119	22	428	1 669	2 716	23	499	2 194	950
weiblich	690	5	139	546	869	6	158	705	244
60 - 65	1 945	30	402	1 513	2 501	33	484	1 984	872
männlich	1 509	27	311	1 171	1 942	30	376	1 536	704
weiblich	436	3	91	342	559	3	108	448	168
65 - 70	1 388	17	334	1 037	1 867	29	405	1 433	556
männlich	1 048	13	249	786	1 421	23	309	1 089	427
weiblich	340	4	85	251	446	6	96	344	129
70 - 75	992	12	236	744	1 363	12	299	1 052	407
männlich	722	10	168	544	989	10	218	761	325
weiblich	270	2	68	200	374	2	81	291	82
75 und mehr	1 016	33	231	752	1 437	37	302	1 098	441
männlich	846	29	188	629	1 198	33	248	917	381
weiblich	170	4	43	123	239	4	54	181	60
Zusammen	55 201	751	12 906	41 544	74 280	852	15 825	57 603	26 069
männlich	39 155	611	9 227	29 317	52 882	699	11 517	40 666	20 239
weiblich	16 046	140	3 679	12 227	21 398	153	4 308	16 937	5 830
Ohne Angabe	1 776	5	256	1 515	2 016	5	287	1 724	1 567
Insgesamt	56 977	756	13 162	43 059	76 296	857	16 112	59 327	27 636

Noch: 5.5 Hauptverursacher
5.5.4 Nach Ortslage, Art der Verkehrsbeteiligung und Unfallfolgen

Art der Verkehrsbeteiligung	Unfälle mit Personenschaden				Verunglückte				Unfälle mit schwerem Sachschaden
	insgesamt	mit Getöte-ten	mit Schwer-verletzten	mit Leicht-verletzten	insgesamt	Getötete	Schwer-verletzte	Leicht-verletzte	
Innerhalb von Ortschaften									
Führer von									
Kleinkraftträdern (Mopeds, Mokicks) ..	330	3	86	241	378	3	91	284	-
Mofas 25	960	6	279	675	1 048	6	288	754	8
Leichtkraftträdern	431	3	141	287	533	3	154	376	3
Kraftträdern	1 153	16	405	732	1 335	17	434	884	34
Kraftrollern	156	-	49	107	178	-	53	125	2
Motorzweirädern zusammen	3 030	28	960	2 042	3 472	29	1 020	2 423	47
Personenkraftwagen	38 891	202	7 280	31 409	48 246	219	8 063	39 964	15 723
Kraftomnibussen	420	8	90	322	550	8	103	439	111
Oberleitungsomnibussen	8	-	2	6	9	-	2	7	-
Liefer- u. Lastkraftwagen ohne Anhänger	2 296	38	413	1 845	2 764	38	447	2 279	1 270
davon: mit zulässigem Gesamtgewicht									
bis 2 000 kg	206	1	39	166	237	1	42	194	83
2 001 - 3 500 kg	870	6	175	689	1 047	6	193	848	332
3 501 - 7 500 kg	658	13	104	541	772	13	110	649	408
7 501 - 9 000 kg	25	-	2	23	31	-	2	29	18
9 001 - 12 000 kg	57	2	11	44	69	2	12	55	44
12 001 - 16 000 kg	139	4	20	115	176	4	20	152	116
16 001 und mehr kg	298	10	58	230	386	10	64	312	188
Ohne Angabe	43	2	4	37	46	2	4	40	81
Liefer- u. Lastkraftwagen mit Anhänger	264	6	59	199	312	6	60	246	230
davon: mit zulässigem Gesamtgewicht des Zugfahrzeuges									
bis 2 000 kg	-	-	-	-	-	-	-	-	1
2 001 - 3 500 kg	20	-	6	14	23	-	6	17	11
3 501 - 7 500 kg	29	1	6	22	31	1	6	24	15
7 501 - 9 000 kg	4	-	-	4	4	-	-	4	4
9 001 - 12 000 kg	13	-	3	10	18	-	3	15	18
12 001 - 16 000 kg	41	-	6	35	46	-	6	40	57
16 001 und mehr kg	152	5	38	109	185	5	39	141	113
Ohne Angabe	5	-	-	5	5	-	-	5	11
Liefer- und Lastkraftwagen zusammen ..	2 560	44	472	2 044	3 076	44	507	2 525	1 500
dar. mit Tankauflagen	5	-	1	4	5	-	1	4	7
Sattelschleppern	206	4	40	162	243	4	41	198	214
dar. mit Tankauflagen	8	1	2	5	9	1	3	5	8
Landwirtschaftlichen Zugmaschinen ...	65	-	23	42	76	-	24	52	29
anderen Zugmaschinen	12	-	3	9	18	-	3	15	10
dar. mit Tankwagen	1	-	-	1	2	-	-	2	1
Tankkraftwagen	5	-	1	4	5	-	1	4	1
Lastkraftwagen mit Spezialaufbau	23	2	7	14	31	2	7	22	13
Güterkraftfahrzeugen, ohne landwirt- schaftl. Zugmaschinen zusammen	2 806	50	523	2 233	3 373	50	559	2 764	1 738
übrigen Kraftfahrzeuge	203	7	58	138	271	7	69	195	121
Kraftfahrzeugen zusammen	45 423	295	8 936	36 192	55 997	313	9 840	45 844	17 769
Straßenbahnen	75	3	21	51	133	3	28	102	40
Eisenbahnen	-	-	-	-	-	-	-	-	1
Fahrrädern	6 807	44	2 137	4 626	7 446	44	2 171	5 231	46
Fußgänger	4 221	111	1 900	2 210	4 636	114	1 940	2 582	36
Handwagen, Handkarren	3	-	1	2	3	-	1	2	-
Tierführer, Treiber	34	-	8	26	36	-	8	28	3
Bespannte Fuhrwerke	8	-	3	5	12	-	4	8	2
Sonstige und unbekannte Fahrzeuge	387	1	66	320	422	1	66	355	961
Andere Personen	57	2	15	40	61	2	15	44	3
Unfallbeteiligte insgesamt ...	57 015	456	13 087	43 472	68 746	477	14 073	54 196	18 861

Art der Verkehrsbeteiligung	Unfälle mit Personenschaden				Verunglückte				Unfälle mit schwerem Sachschaden
	insgesamt	mit Getö-ten	mit Schwer-verletzten	mit Leicht-verletzten	insgesamt	Getötete	Schwer-verletzte	Leicht-verletzte	
Außerhalb von Ortschaften, einschließlich Autobahn									
Führer von									
Kleinkraftträdern (Mopeds, Mokicks) ..	75	2	35	38	94	2	43	49	-
Mofas 25	295	7	138	150	332	7	142	183	4
Leichtkraftträdern	122	3	61	58	155	3	69	83	1
Kraftträdern	1 172	56	638	478	1 470	57	719	694	48
Kraftrollern	43	1	23	19	55	1	26	28	-
Motorzweirädern zusammen	1 707	69	895	743	2 106	70	999	1 037	53
Personenkraftwagen	18 086	554	5 882	11 650	28 050	638	8 049	19 363	11 913
Kraftomnibussen	99	2	22	75	177	2	37	138	55
Oberleitungsomnibussen	-	-	-	-	-	-	-	-	-
Liefer- u. Lastkraftwagen ohne Anhänger	1 161	27	308	826	1 613	30	375	1 208	869
davon: mit zulässigem Gesamtgewicht									
bis 2 000 kg	80	2	19	59	106	2	22	82	60
2 001 - 3 500 kg	431	7	124	300	626	7	151	468	249
3 501 - 7 500 kg	289	6	72	211	402	7	90	305	222
7 501 - 9 000 kg	18	-	8	10	28	-	8	20	16
9 001 - 12 000 kg	38	1	7	30	52	1	12	39	23
12 001 - 16 000 kg	81	4	23	54	115	4	32	79	62
16 001 und mehr kg	172	7	46	119	212	9	49	154	136
Ohne Angabe	52	-	9	43	72	-	11	61	101
Liefer- u. Lastkraftwagen mit Anhänger	411	20	125	266	559	21	144	394	588
davon: mit zulässigem Gesamtgewicht des Zugfahrzeuges									
bis 2 000 kg	3	-	-	3	3	-	-	3	3
2 001 - 3 500 kg	26	1	8	17	34	1	8	25	29
3 501 - 7 500 kg	34	1	12	21	42	1	12	29	44
7 501 - 9 000 kg	4	-	-	4	6	-	-	5	7
9 001 - 12 000 kg	13	-	9	4	19	-	10	9	29
12 001 - 16 000 kg	71	5	20	46	98	5	23	70	99
16 001 und mehr kg	244	13	74	157	336	14	89	233	326
Ohne Angabe	16	-	2	14	21	-	2	19	51
Liefer- und Lastkraftwagen zusammen dar. mit Tankauflagen	1 572 6	47 -	433 4	1 092 2	2 172 9	51 -	519 4	1 602 5	1 457 8
Sattelschleppern	393	16	115	262	548	17	144	387	458
dar. mit Tankauflagen	19	-	5	14	21	-	6	15	15
Landwirtschaftlichen Zugmaschinen ...	129	9	49	71	174	9	58	107	68
anderen Zugmaschinen	7	-	1	6	8	-	1	7	11
dar. mit Tankwagen	1	-	-	1	1	-	-	1	-
Tankkraftwagen	4	-	2	2	4	-	2	2	6
Lastkraftwagen mit Spezialaufbau	26	-	9	17	32	-	11	21	22
Güterkraftfahrzeugen, ohne landwirt- schaftl. Zugmaschinen zusammen	2 002	63	560	1 379	2 764	68	677	2 019	1 954
Übrigen Kraftfahrzeugen	95	6	24	65	168	6	36	126	54
Kraftfahrzeugen zusammen	22 118	703	7 432	13 983	33 439	793	9 856	22 790	14 097
Straßenbahnen	1	-	-	1	1	-	-	1	-
Eisenbahnen	-	-	-	-	-	-	-	-	-
Fahrrädern	1 115	52	541	522	1 321	52	575	694	11
Fußgänger	332	52	168	112	403	53	178	172	13
Handwagen, Handkarren	-	-	-	-	-	-	-	-	-
Tierführer, Treiber	30	-	9	21	36	-	10	26	17
Bespannte Fuhrwerke	4	-	2	2	9	-	2	7	2
Sonstige und unbekannte Fahrzeuge	187	2	45	140	227	2	53	172	330
Andere Personen	28	1	9	18	42	1	11	30	13
Unfallbeteiligte insgesamt ...	23 815	810	8 206	14 799	35 478	901	10 685	23 892	14 483

Noch: 5.5 Hauptverursacher
Noch: 5.5.4 Nach Ortslage, Art der Verkehrsbeteiligung und Unfallfolgen

Art der Verkehrsbeteiligung	Unfälle mit Personenschaden				Verunglückte				Unfälle mit schwerem Sachschaden
	insgesamt	mit Getöte-ten	mit Schwer-verletzten	mit Leicht-verletzten	insgesamt	Getötete	Schwer-verletzte	Leicht-verletzte	
Innerhalb und außerhalb von Ortschaften									
Führer von									
Kleinkraftträdern (Mopeds, Mokicks) ..	405	5	121	279	472	5	134	333	-
Mofas 25	1 255	13	417	825	1 380	13	430	937	12
Leichtkraftträdern	553	6	202	345	688	6	223	459	4
Kraftträdern	2 325	72	1 043	1 210	2 805	74	1 153	1 578	82
Kraftrollern	199	1	72	126	233	1	79	153	2
Motorzweirädern zusammen	4 737	97	1 855	2 785	5 578	99	2 019	3 460	100
Personenkraftwagen	56 977	756	13 162	43 059	76 296	857	16 112	59 327	27 636
Kraftomnibussen	519	10	112	397	727	10	140	577	166
Oberleitungsomnibussen	8	-	2	6	9	-	2	7	-
Liefer- u. Lastkraftwagen ohne Anhänger	3 457	65	721	2 671	4 377	68	822	3 487	2 139
davon: mit zulässigem Gesamtgewicht									
bis 2 000 kg	286	3	58	225	343	3	64	276	143
2 001 - 3 500 kg	1 301	13	299	989	1 673	13	344	1 316	581
3 501 - 7 500 kg	947	19	176	752	1 174	20	200	954	630
7 501 - 9 000 kg	43	-	10	33	59	-	10	49	34
9 001 - 12 000 kg	95	3	18	74	121	3	24	94	67
12 001 - 16 000 kg	220	8	43	169	291	8	52	231	178
16 001 und mehr kg	470	17	104	349	598	19	113	466	324
Ohne Angabe	95	2	13	80	118	2	15	101	182
Liefer- u. Lastkraftwagen mit Anhänger	675	26	184	465	871	27	204	640	818
davon: mit zulässigem Gesamtgewicht des Zugfahrzeuges									
bis 2 000 kg	3	-	-	3	3	-	-	3	4
2 001 - 3 500 kg	46	1	14	31	57	1	14	42	40
3 501 - 7 500 kg	63	2	18	43	73	2	18	53	59
7 501 - 9 000 kg	8	-	-	8	10	-	-	10	11
9 001 - 12 000 kg	26	-	12	14	37	-	13	24	47
12 001 - 16 000 kg	112	5	26	81	144	5	29	110	156
16 001 und mehr kg	396	18	112	266	521	19	128	374	439
Ohne Angabe	21	-	2	19	26	-	2	24	62
Liefer- und Lastkraftwagen zusammen ..	4 132	91	905	3 136	5 248	95	1 026	4 127	2 957
dar. mit Tankauflagen	11	-	5	6	14	-	5	9	15
Sattelschleppern	599	20	155	424	791	21	185	585	672
dar. mit Tankauflagen	27	1	7	19	30	1	9	20	23
Landwirtschaftlichen Zugmaschinen ...	194	9	72	113	250	9	82	159	97
anderen Zugmaschinen	19	-	4	15	26	-	4	22	21
dar. mit Tankwagen	2	-	-	2	3	-	-	3	1
Tankkraftwagen	9	-	3	6	9	-	3	6	7
Lastkraftwagen mit Spezialaufbau	49	2	16	31	63	2	18	43	35
Güterkraftfahrzeugen, ohne landwirt- schaftl. Zugmaschinen zusammen	4 808	113	1 083	3 612	6 137	118	1 236	4 783	3 692
übrigen Kraftfahrzeuge	298	13	82	203	439	13	105	321	175
Kraftfahrzeugen zusammen	67 541	998	16 368	50 175	89 436	1 106	19 696	68 634	31 866
Straßenbahnen	76	3	21	52	134	3	28	103	40
Eisenbahnen	-	-	-	-	-	-	-	-	1
Fahrrädern	7 922	96	2 678	5 148	8 767	96	2 746	5 925	57
Fußgänger	4 553	163	2 068	2 322	5 039	167	2 118	2 754	49
Handwagen, Handkarren	3	-	1	2	3	-	1	2	-
Tierführer, Treiber	64	-	17	47	72	-	18	54	20
Bespannte Fuhrwerke	12	-	5	7	21	-	6	15	4
Sonstige und unbekannte Fahrzeuge	574	3	111	460	649	3	119	527	1 291
Andere Personen	85	3	24	58	103	3	26	74	16
Unfallbeteiligte insgesamt ...	80 830	1 266	21 293	58 271	104 224	1 378	24 758	78 088	33 344

5.6 Nach ihrer Nationalität

Nationalität	An Unfällen mit Personenschaden Beteiligte								Verunglückte Beteiligte 1)			
	insgesamt	Kraft- fahr- zeug- führer	darunter von			Rad- fahrer	Fuß- gänger	andere	ins- gesamt	Ge- tötete	Schwer- verletzte	Leicht- verletzte
			Per- sonen- kraftw.	Güter- kraft- fahrz.	Motor- zwei- rädern							
Innerhalb von Ortschaften												
Beteiligte zusammen	117 399	87 378	73 630	4 447	7 753	17 745	11 214	1 062	55 935	432	12 426	43 077
darunter:												
Ausländer mit Wohnsitz im												
Inland	10 616	7 495	6 831	297	294	1 492	1 585	44	5 236	25	1 269	3 942
davon mit Staatsangehörigkeit:												
Griechenland	538	407	364	21	17	38	89	4	251	2	55	194
Italien	734	591	518	41	28	64	76	3	317	-	56	261
Jugoslawien	1 192	713	641	32	28	262	214	3	622	3	171	448
Spanien	171	122	102	7	11	26	22	1	85	-	16	69
Türkei	5 087	3 633	3 393	106	110	573	860	21	2 544	13	624	1 907
andere	2 894	2 029	1 813	90	100	529	324	12	1 417	7	347	1 063
Ausländer mit Wohnsitz im												
Ausland	658	572	442	102	21	41	45	-	207	-	51	156
davon aus:												
Norwegen, Schweden, Dänemark	16	15	7	8	-	-	1	-	4	-	-	4
Großbritannien	34	25	18	6	1	3	6	-	15	-	2	13
Belgien, Niederl., Luxemburg	332	311	233	55	18	16	5	-	103	-	28	75
Frankreich	20	13	9	4	-	6	1	-	9	-	1	8
Schweiz	8	7	6	1	-	-	-	-	3	-	-	3
Österreich	15	10	4	6	-	-	5	-	4	-	3	1
Italien	12	11	9	1	1	-	1	-	4	-	2	2
Vereinigte Staaten	10	8	7	-	1	-	2	-	3	-	2	1
anderen Ländern	211	172	149	21	-	16	23	-	62	-	13	49
Außerhalb von Ortschaften												
Beteiligte zusammen	45 805	42 413	34 865	3 817	3 099	2 333	703	356	24 841	704	7 816	16 321
darunter:												
Ausländer mit Wohnsitz im												
Inland	3 060	2 859	2 592	169	92	121	66	4	1 676	49	550	1 077
davon mit Staatsangehörigkeit:												
Griechenland	128	124	115	7	2	1	3	-	58	1	19	38
Italien	161	147	134	6	6	9	4	1	95	2	32	61
Jugoslawien	373	322	280	25	16	35	16	-	206	6	65	135
Spanien	60	59	54	3	2	1	-	-	33	1	7	25
Türkei	1 142	1 101	1 029	46	23	26	14	1	628	15	217	396
andere	1 196	1 116	980	82	43	49	29	2	656	24	210	422
Ausländer mit Wohnsitz im												
Ausland	1 143	1 106	699	337	43	28	9	-	441	18	167	256
davon aus:												
Norwegen, Schweden, Dänemark	22	22	12	5	1	-	-	-	7	-	-	7
Großbritannien	50	49	32	13	2	-	1	-	26	1	9	16
Belgien, Niederl., Luxemburg	641	615	382	187	37	25	1	-	260	9	105	146
Frankreich	51	51	20	29	1	-	-	-	15	1	8	6
Schweiz	6	6	4	-	1	-	-	-	1	-	-	1
Österreich	20	19	10	9	-	1	-	-	6	1	1	4
Italien	32	32	20	12	-	-	-	-	12	-	3	9
Vereinigte Staaten	8	8	8	-	-	-	-	-	5	-	2	3
anderen Ländern	313	304	211	82	1	2	7	-	109	6	39	64
Innerhalb und außerhalb von Ortschaften												
Beteiligte insgesamt	163 204	129 791	108 495	8 264	10 852	20 078	11 917	1 418	80 776	1 136	20 242	59 398
darunter:												
Ausländer mit Wohnsitz im												
Inland	13 676	10 364	9 423	466	386	1 613	1 651	48	6 912	74	1 819	5 019
davon mit Staatsangehörigkeit:												
Griechenland	666	531	479	28	19	39	92	4	309	3	74	232
Italien	895	738	652	47	34	73	80	4	412	2	88	322
Jugoslawien	1 565	1 035	921	57	44	297	230	3	828	9	236	583
Spanien	231	181	156	10	13	27	22	1	118	1	23	94
Türkei	6 229	4 734	4 422	152	133	599	874	22	3 172	28	841	2 303
andere	4 090	3 145	2 793	172	143	578	353	14	2 073	31	557	1 485
Ausländer mit Wohnsitz im												
Ausland	1 801	1 678	1 141	439	64	69	54	-	648	18	218	412
davon aus:												
Norwegen, Schweden, Dänemark	38	37	19	13	1	-	1	-	11	-	-	11
Großbritannien	84	74	50	19	3	3	7	-	41	1	11	29
Belgien, Niederl., Luxemburg	973	926	615	242	55	41	6	-	363	9	133	221
Frankreich	71	64	29	33	1	6	1	-	24	1	9	14
Schweiz	14	13	10	1	1	-	-	-	4	-	-	4
Österreich	35	29	14	15	-	1	5	-	10	1	4	5
Italien	44	43	29	13	1	-	1	-	16	-	5	11
Vereinigte Staaten	18	16	15	-	1	-	2	-	8	-	4	4
anderen Ländern	524	476	360	103	1	18	30	-	171	6	52	113

1) Ohne Mitfahrer.

5.7 Alkoholisierete Beteiligte nach Altersgruppen und Ortslage

Art der Verkehrsbeteiligung	Ins- gesamt 1)	Darunter: Im Alter von ... bis unter ... Jahren								
		15 - 18	18 - 21	21 - 25	25 - 35	35 - 45	45 - 55	55 - 65	65 - 75	75 und mehr

bei Unfällen mit Personenschaden

Innerhalb und außerhalb von Ortschaften

Führer von:										
Mofas, Mopeds	3 343	1 049	336	258	573	378	291	241	89	46
Leichtkrafträder	1 307	925	156	44	52	59	37	19	13	2
Krafträder, Kraftroller	6 202	152	730	1 506	2 862	1 580	208	94	20	4
Personenkraftwagen	108 495	148	11 358	17 182	30 263	17 010	13 845	8 939	3 687	1 298
Güterkraftfahrzeuge	8 264	2	285	987	2 793	1 696	1 386	669	70	8
Übrigen Kraftfahrzeuge	559	4	34	57	146	122	90	50	14	4
Fahrräder	20 078	1 878	1 150	1 556	3 036	1 794	1 888	1 853	1 015	506
Fußgänger	11 917	446	435	543	1 249	926	952	992	852	1 106
Insgesamt 2)	163 204	4 640	14 531	22 273	41 739	23 182	19 195	13 105	5 793	2 986
dar. weiblich	46 280	1 238	4 153	6 515	11 750	7 019	5 513	3 406	2 020	1 231

alkoholisierete Beteiligte

Führer von:										
Mofas, Mopeds	296	22	20	16	93	72	43	22	5	1
Leichtkrafträder	125	12	1	3	4	4	-	-	-	-
Krafträder, Kraftroller	132	5	7	30	74	12	2	1	-	-
Personenkraftwagen	3 880	26	419	756	1 389	662	389	181	43	7
Güterkraftfahrzeuge	117	1	5	8	51	23	20	8	-	-
Übrigen Kraftfahrzeuge	16	-	1	2	2	3	2	5	-	1
Fahrräder	1 086	41	55	123	314	191	186	137	33	4
Fußgänger	789	15	54	69	182	147	168	105	41	4
Insgesamt 2)	6 359	123	562	1 008	2 113	1 117	815	463	122	17
dar. weiblich	617	10	38	83	191	127	113	44	8	1

von je 1 000 Beteiligten insgesamt waren alkoholisiert

Führer von:										
Mofas, Mopeds	89	21	60	62	162	190	148	91	56	22
Leichtkrafträder	19	13	6	68	96	68	-	-	-	-
Krafträder, Kraftroller	21	33	10	20	26	21	10	11	-	-
Personenkraftwagen	36	176	37	44	46	39	28	20	12	5
Güterkraftfahrzeuge	14	500	18	8	18	14	14	12	-	-
Übrigen Kraftfahrzeuge	29	-	29	35	14	25	22	100	-	250
Fahrräder	54	22	48	79	103	106	99	74	33	8
Fußgänger	66	34	124	127	146	159	176	106	48	4
Insgesamt 2)	39	27	39	45	51	48	42	35	21	6
dar. weiblich	13	8	9	13	16	18	20	13	4	1

darunter: Innerhalb von Ortschaften

Beteiligte insgesamt

Führer von:										
Mofas, Mopeds	2 653	839	266	212	443	302	233	185	70	37
Leichtkrafträder	1 060	748	131	37	43	47	30	13	9	2
Krafträder, Kraftroller	4 040	135	520	999	1 773	365	130	67	12	3
Personenkraftwagen	73 630	110	7 269	11 250	20 328	11 624	9 437	6 186	2 518	883
Güterkraftfahrzeuge	4 447	2	168	557	1 479	848	720	361	42	6
Übrigen Kraftfahrzeuge	17 362	3	21	32	96	74	58	34	9	3
Fahrräder	11 214	1 662	1 013	1 381	2 697	1 556	1 607	1 597	863	411
Fußgänger	11 214	409	389	488	1 141	852	877	913	810	1 062
Insgesamt 2)	117 399	3 925	9 801	15 058	28 646	16 154	13 451	9 525	4 345	2 414
dar. weiblich	35 486	1 089	2 814	4 603	8 659	5 325	4 222	2 768	1 676	1 117

alkoholisierete Beteiligte

Führer von:										
Mofas, Mopeds	233	18	16	12	72	56	38	16	2	1
Leichtkrafträder	20	11	1	3	4	1	-	-	-	-
Krafträder, Kraftroller	89	4	6	19	50	6	2	1	-	-
Personenkraftwagen	2 336	16	256	464	786	387	268	117	31	5
Güterkraftfahrzeuge	61	1	3	5	24	13	10	5	-	-
Übrigen Kraftfahrzeuge	10	-	1	2	1	2	2	2	-	-
Fahrräder	907	32	37	102	267	165	158	116	26	3
Fußgänger	649	12	41	52	146	122	140	92	37	4
Insgesamt 2)	4 320	95	361	660	1 353	755	620	353	96	13
dar. weiblich	465	9	25	62	133	97	93	35	8	1

von je 1 000 Beteiligten insgesamt waren alkoholisiert

Führer von:										
Mofas, Mopeds	88	21	60	57	163	185	163	86	29	27
Leichtkrafträder	19	15	8	81	93	21	-	-	-	-
Krafträder, Kraftroller	22	30	12	19	28	16	15	15	-	-
Personenkraftwagen	32	145	35	41	39	33	28	19	12	6
Güterkraftfahrzeuge	14	500	18	9	16	15	14	14	-	-
Übrigen Kraftfahrzeuge	28	-	48	53	10	27	34	59	-	-
Fahrräder	51	19	37	74	99	106	98	73	30	7
Fußgänger	58	29	105	107	128	143	160	101	46	4
Insgesamt 2)	37	24	37	44	47	47	46	37	22	5
dar. weiblich	13	8	9	13	15	18	22	13	5	1

1) Einschl. ohne Angabe des Alters.

2) Einschl. sonstige Beteiligte.

5.8 Alkoholisierter Beteiligte nach Blutalkoholwerten, Altersgruppen und Geschlecht
Bei Unfällen mit Personenschaden

Alter von ... bis unter ... Jahren Geschlecht	Insgesamt	Alkoholisierte Beteiligte mit einer Blutalkoholkonzentration von ... bis unter ... 0/00 1)									Ohne Angabe
		unter 0,5	0,5 - 0,8	0,8 - 1,1	1,1 - 1,4	1,4 - 1,7	1,7 - 2,0	2,0 - 2,5	2,5 - 3,0	3,0 und mehr	
Alle Beteiligte											
unter 15	8	-	-	2	-	1	-	-	-	1	4
männlich	6	-	-	2	-	1	-	-	-	-	3
weiblich	2	-	-	-	-	-	-	-	-	1	1
15 - 18	123	12	15	20	22	25	15	3	-	-	11
männlich	113	11	14	18	20	24	13	3	-	-	10
weiblich	10	1	1	2	2	1	2	-	-	-	1
18 - 21	562	47	80	88	107	106	69	37	7	1	20
männlich	524	44	73	86	100	100	60	33	7	1	20
weiblich	38	3	7	2	7	6	9	4	-	-	-
21 - 25	1 008	84	82	118	169	165	134	140	41	8	67
männlich	925	79	70	106	156	148	124	135	39	7	61
weiblich	83	5	12	12	13	17	10	5	2	1	6
25 - 30	1 156	74	81	126	146	172	183	225	69	21	59
männlich	1 051	64	75	111	133	157	166	214	58	15	58
weiblich	105	10	6	15	13	15	17	11	11	6	1
30 - 35	955	32	52	78	102	116	143	217	104	30	61
männlich	869	29	44	69	92	109	132	199	93	46	56
weiblich	86	3	8	9	10	7	11	18	11	4	5
35 - 40	613	29	30	30	55	83	95	139	78	42	32
männlich	544	29	26	26	46	73	80	123	71	41	29
weiblich	69	-	4	4	9	10	15	16	7	1	3
40 - 45	504	27	22	29	38	54	66	126	66	44	32
männlich	446	23	21	24	34	49	55	116	56	38	30
weiblich	58	4	1	5	4	5	11	10	10	6	2
45 - 50	361	13	18	25	24	35	57	84	54	21	30
männlich	302	10	17	18	20	29	47	69	49	18	25
weiblich	59	3	1	7	4	6	10	15	5	3	5
50 - 55	454	23	19	29	26	67	78	116	51	20	25
männlich	400	20	16	26	23	58	71	100	44	19	23
weiblich	54	3	3	3	3	9	7	16	7	1	2
55 - 60	308	9	21	19	29	39	47	69	34	18	23
männlich	275	9	19	19	23	33	40	64	32	16	20
weiblich	33	-	2	-	6	5	7	5	2	2	3
60 - 65	155	8	15	13	15	12	26	35	17	4	10
männlich	144	8	12	13	13	11	26	32	15	4	10
weiblich	11	-	3	-	2	1	-	3	2	-	-
65 - 70	73	5	4	10	4	14	12	14	5	2	3
männlich	69	5	3	9	4	13	12	14	5	1	3
weiblich	4	-	1	1	-	1	-	-	-	1	-
70 - 75	49	4	7	5	1	10	8	8	3	-	3
männlich	45	3	6	5	1	10	8	7	2	-	3
weiblich	4	1	1	-	-	-	-	1	1	-	-
75 und mehr	17	4	2	2	2	4	2	-	-	-	1
männlich	16	4	2	2	2	4	2	-	-	-	-
weiblich	1	-	-	-	-	-	-	-	-	-	1
Zusammen	6 346	371	448	594	740	903	935	1 213	529	232	381
männlich	5 729	338	398	534	667	819	836	1 109	471	206	351
weiblich	617	33	50	60	73	84	99	104	58	26	30
Ohne Angabe	13	-	-	1	2	4	2	1	-	-	3
Insgesamt ...	6 359	371	448	595	742	907	937	1 214	529	232	384

1) BAK-Wert zum Zeitpunkt der ersten Blutprobe.

Noch: 5.8 Alkoholisierete Beteiligte nach Blutalkoholwerten, Altersgruppen und Geschlecht
Bei Unfällen mit schwerem Sachschaden

Alter von ... bis unter ... Jahren Geschlecht	Insgesamt	Alkoholisierte Beteiligte mit einer Blutalkoholkonzentration von ... bis unter ... 0/00 1)									Ohne Angabe
		unter 0,5	0,5 - 0,8	0,8 - 1,1	1,1 - 1,4	1,4 - 1,7	1,7 - 2,0	2,0 - 2,5	2,5 - 3,0	3,0 und mehr	
Alle Beteiligte											
unter 15	-	-	-	-	-	-	-	-	-	-	-
männlich	-	-	-	-	-	-	-	-	-	-	-
weiblich	-	-	-	-	-	-	-	-	-	-	-
15 - 18	27	4	5	4	7	1	4	1	-	-	1
männlich	27	4	5	4	7	1	4	1	-	-	1
weiblich	-	-	-	-	-	-	-	-	-	-	-
18 - 21	328	30	42	58	60	61	40	18	4	-	15
männlich	312	30	35	52	58	61	39	18	4	-	15
weiblich	16	-	7	6	2	-	1	-	-	-	-
21 - 25	662	37	66	78	109	128	96	89	20	-	39
männlich	625	32	62	71	104	120	93	87	20	-	36
weiblich	37	5	4	7	5	8	3	2	-	-	3
25 - 30	730	39	66	64	89	131	122	125	32	6	56
männlich	675	35	61	62	84	118	114	114	30	6	51
weiblich	55	4	5	2	5	13	8	11	2	-	5
30 - 35	601	29	28	65	58	76	98	139	58	11	39
männlich	534	27	27	55	50	67	91	126	49	9	33
weiblich	67	2	1	10	8	9	7	13	9	2	6
35 - 40	421	20	31	27	35	47	73	119	43	11	15
männlich	367	17	29	24	28	38	64	105	40	9	13
weiblich	54	3	2	3	7	9	9	14	3	2	2
40 - 45	362	18	25	27	38	57	50	76	38	15	18
männlich	323	15	23	27	30	51	46	67	34	14	16
weiblich	39	3	2	-	8	6	4	9	4	1	2
45 - 50	224	13	17	19	15	33	30	53	20	11	13
männlich	186	13	13	16	11	31	26	43	15	8	10
weiblich	38	-	4	3	4	2	4	10	5	3	3
50 - 55	251	13	17	21	23	36	34	62	24	7	14
männlich	210	10	13	19	22	28	27	50	21	7	13
weiblich	41	3	4	2	1	8	7	12	3	-	1
55 - 60	122	11	13	9	14	15	13	30	12	1	4
männlich	114	10	13	9	14	13	11	27	12	1	4
weiblich	8	1	-	-	-	2	2	3	-	-	-
60 - 65	65	7	5	6	5	7	14	15	2	-	4
männlich	59	5	5	6	5	5	12	15	2	-	4
weiblich	6	2	-	-	-	2	2	-	-	-	-
65 - 70	23	1	3	2	1	6	6	2	-	1	1
männlich	22	1	3	2	1	6	5	2	-	1	1
weiblich	1	-	-	-	-	-	1	-	-	-	-
70 - 75	14	-	2	1	3	3	1	2	1	-	1
männlich	13	-	2	1	3	3	-	2	1	-	1
weiblich	1	-	-	-	-	-	1	-	-	-	-
75 und mehr	8	2	-	1	1	1	1	1	-	-	1
männlich	8	2	-	1	1	1	1	1	-	-	1
weiblich	-	-	-	-	-	-	-	-	-	-	-
Zusammen	3 838	224	320	382	458	602	582	732	254	63	221
männlich	3 475	201	291	349	418	543	533	658	228	55	199
weiblich	363	23	29	33	40	59	49	74	26	8	22
Ohne Angabe	12	-	-	3	1	2	1	3	1	-	1
Insgesamt	3 850	224	320	385	459	604	583	735	255	63	222

1) BAK-Wert zum Zeitpunkt der ersten Blutprobe.

Noch: 5. Beteiligte an Straßenverkehrsunfällen 1992
 5.9 Beteiligte nach Dauer der Fahrerlaubnis, Altersgruppen und Geschlecht
 5.9.1 Kraftfahrzeugführer insgesamt

Alter von ... bis unter ... Jahren Geschlecht	Insgesamt	Dauer der Fahrerlaubnis von ... bis unter ...										Ohne Angabe	Ohne erfor- der- liche Fahrer- laubnis
		zusammen	Monaten			Jahren							
			unter 3	3 - 6	6 - 12	1 - 2	2 - 3	3 - 5	5 - 10	10 - 20	20 und mehr		

bei Unfällen mit Personenschaden														
unter 16	401	346	2	6	7	2	-	-	-	-	-	329	55	
männlich	332	288	2	5	7	2	-	-	-	-	-	272	44	
weiblich	69	58	-	1	-	-	-	-	-	-	-	57	11	
16 - 17	978	922	252	222	167	10	1	1	-	-	-	269	56	
männlich	823	779	207	188	142	10	1	1	-	-	-	230	44	
weiblich	155	143	45	34	25	-	-	-	-	-	-	39	12	
17 - 18	976	903	40	78	200	342	8	-	-	-	-	235	73	
männlich	831	763	36	63	159	300	6	-	-	-	-	199	68	
weiblich	145	140	4	15	41	42	2	-	-	-	-	36	5	
18 - 19	3 618	3 518	1 132	1 012	1 151	73	28	2	-	-	-	120	100	
männlich	2 694	2 610	830	725	867	61	23	2	-	-	-	102	84	
weiblich	924	908	302	287	284	12	5	-	-	-	-	18	16	
19 - 20	4 388	4 300	253	349	1 014	2 557	20	10	2	-	-	95	88	
männlich	3 189	3 105	186	254	738	1 821	19	10	2	-	-	75	84	
weiblich	1 199	1 195	67	95	276	736	1	-	-	-	-	20	4	
20 - 21	4 919	4 825	183	235	476	1 454	2 371	15	-	-	-	91	94	
männlich	3 531	3 450	138	170	341	1 022	1 698	10	-	-	-	71	81	
weiblich	1 388	1 375	45	65	135	432	673	5	-	-	-	20	13	
21 - 25	20 106	19 695	535	635	1 356	2 394	2 827	7 196	4 277	6	-	469	411	
männlich	14 417	14 046	432	503	1 079	1 845	2 043	4 895	2 897	6	-	346	371	
weiblich	5 689	5 649	103	132	277	549	784	2 301	1 380	-	-	123	40	
25 - 30	21 776	21 380	338	412	811	1 476	1 390	2 529	10 999	2 912	-	513	396	
männlich	15 830	15 478	255	333	660	1 146	1 111	1 935	7 586	2 028	-	424	352	
weiblich	5 946	5 902	83	79	151	330	279	594	3 413	884	-	89	44	
30 - 35	15 353	15 055	152	223	464	734	786	1 301	2 731	8 221	3	440	298	
männlich	11 126	10 869	122	168	371	581	638	1 020	2 080	5 531	3	355	257	
weiblich	4 227	4 186	30	55	93	153	148	281	651	2 690	-	85	41	
35 - 45	20 270	19 987	189	193	431	908	828	1 355	2 460	8 273	4 806	544	283	
männlich	14 338	14 101	141	153	339	724	653	1 064	1 934	5 436	3 204	453	237	
weiblich	5 932	5 886	48	40	92	184	175	291	526	2 837	1 602	91	46	
45 - 55	16 238	16 102	79	111	200	446	479	870	1 700	3 405	8 453	359	136	
männlich	11 974	11 859	62	85	157	333	395	701	1 358	2 381	6 086	301	115	
weiblich	4 264	4 243	17	26	43	113	84	169	342	1 024	2 367	58	21	
55 - 65	10 185	10 110	34	40	86	194	196	358	794	1 818	6 339	251	75	
männlich	8 101	8 042	29	31	71	164	164	307	687	1 353	5 022	214	59	
weiblich	2 084	2 068	5	9	15	30	32	51	107	465	1 317	37	16	
65 - 70	2 416	2 404	9	11	8	40	35	59	145	364	1 675	58	12	
männlich	1 872	1 863	9	10	5	36	30	51	112	268	1 293	49	9	
weiblich	544	541	-	1	3	4	5	8	33	96	382	9	3	
70 - 75	1 496	1 488	5	5	8	16	15	26	75	183	1 124	31	8	
männlich	1 104	1 099	4	3	6	13	10	23	61	126	828	25	5	
weiblich	392	389	1	2	2	3	5	3	14	57	296	6	3	
75 und mehr	1 362	1 355	-	6	8	13	9	12	55	123	1 084	45	7	
männlich	1 153	1 147	-	5	8	10	8	12	49	111	902	42	6	
weiblich	209	208	-	1	-	3	1	-	6	12	182	3	1	
Zusammen	124 482	122 390	3 203	3 538	6 387	10 659	8 993	13 734	23 238	25 305	23 484	3 849	2 092	
männlich	91 315	89 499	2 453	2 696	4 950	8 068	6 799	10 031	16 766	17 240	17 338	3 158	1 816	
weiblich	33 167	32 891	750	842	1 437	2 591	2 194	3 703	6 472	8 065	6 146	691	276	
Ohne Angabe	5 309	5 137	-	1	2	3	5	7	11	14	13	5 081	172	
Insgesamt ...	129 791	127 527	3 203	3 539	6 389	10 662	8 998	13 741	23 249	25 319	23 497	8 930	2 264	

Noch: 5.9 Beteiligte nach Dauer der Fahrerlaubnis, Altersgruppen und Geschlecht
Noch: 5.9.1 Kraftfahrzeugführer insgesamt

Alter von ... bis unter ... Jahren Geschlecht	Insgesamt	Dauer der Fahrerlaubnis von ... bis unter ...										Ohne Angabe	Ohne erfor- der- liche Fahrer- laubnis
		zusammen	Monaten			Jahren							
			unter 3	3 - 6	6 - 12	1 - 2	2 - 3	3 - 5	5 - 10	10 - 20	20 und mehr		

bei Unfällen mit schwerem Sachschaden													
unter 16	42	5	-	-	-	-	1	-	-	-	-	4	37
männlich	39	4	-	-	-	-	1	-	-	-	-	3	35
weiblich	3	1	-	-	-	-	-	-	-	-	-	1	2
16 - 17	61	17	1	2	5	1	-	-	-	-	-	8	44
männlich	59	17	1	2	5	1	-	-	-	-	-	8	42
weiblich	2	-	-	-	-	-	-	-	-	-	-	-	2
17 - 18	80	16	-	1	3	4	-	-	-	-	-	8	64
männlich	70	14	-	1	3	4	-	-	-	-	-	6	56
weiblich	10	2	-	-	-	-	-	-	-	-	-	2	8
18 - 19	1 467	1 384	458	401	496	5	-	-	-	-	-	24	83
männlich	1 171	1 094	350	320	398	5	-	-	-	-	-	21	77
weiblich	296	290	108	81	98	-	-	-	-	-	-	3	6
19 - 20	1 771	1 699	105	141	385	1 041	7	2	1	-	-	17	72
männlich	1 416	1 348	82	114	309	821	5	2	1	-	-	14	68
weiblich	355	351	23	27	76	220	2	-	-	-	-	3	4
20 - 21	2 064	1 979	66	120	169	574	1 018	5	1	-	-	26	85
männlich	1 671	1 592	56	102	135	464	813	4	1	-	-	17	79
weiblich	393	387	10	18	34	110	205	1	-	-	-	9	6
21 - 25	8 851	8 589	231	283	560	1 064	1 185	3 147	1 928	2	-	189	262
männlich	7 030	6 783	195	238	480	889	971	2 421	1 441	1	-	147	247
weiblich	1 821	1 806	36	45	80	175	214	726	487	1	-	42	15
25 - 30	10 139	9 898	165	208	401	811	687	1 229	4 853	1 294	-	250	241
männlich	8 032	7 810	135	176	345	697	589	1 041	3 656	973	-	198	222
weiblich	2 107	2 088	30	32	56	114	98	188	1 197	321	-	52	19
30 - 35	7 434	7 230	88	106	219	455	417	643	1 428	3 678	1	195	204
männlich	5 834	5 643	74	84	188	399	361	547	1 186	2 638	1	165	191
weiblich	1 600	1 587	14	22	31	56	56	96	242	1 040	-	30	13
35 - 45	10 232	10 048	92	101	240	516	518	796	1 307	4 023	2 261	194	184
männlich	7 931	7 761	71	85	204	448	448	666	1 106	2 921	1 655	157	170
weiblich	2 301	2 287	21	16	36	68	70	130	201	1 102	606	37	14
45 - 55	7 920	7 845	46	48	106	270	234	486	908	1 612	4 009	126	75
männlich	6 429	6 360	38	43	92	237	201	420	784	1 241	3 196	108	69
weiblich	1 491	1 485	8	5	14	33	33	66	124	371	813	18	6
55 - 65	4 654	4 632	16	23	52	105	108	200	396	776	2 897	59	22
männlich	3 943	3 922	14	22	45	94	101	183	349	632	2 429	53	21
weiblich	711	710	2	1	7	11	7	17	47	144	468	6	1
65 - 70	1 100	1 096	2	2	9	19	11	24	77	155	784	13	4
männlich	881	879	2	2	9	19	11	19	63	113	630	11	2
weiblich	219	217	-	-	-	-	-	5	14	42	154	2	2
70 - 75	650	648	1	3	3	8	13	3	36	81	495	5	2
männlich	514	512	1	2	3	7	11	1	30	70	385	2	2
weiblich	136	136	-	1	-	1	2	2	6	11	110	3	-
75 und mehr	596	595	2	1	2	9	5	12	11	51	496	6	1
männlich	513	512	2	1	1	8	5	12	9	46	424	4	1
weiblich	83	83	-	-	1	1	-	-	2	5	72	2	-
Zusammen	57 061	55 681	1 273	1 440	2 650	4 882	4 204	6 547	10 946	11 672	10 943	1 124	1 380
männlich	45 533	44 251	1 021	1 192	2 217	4 093	3 517	5 316	8 626	8 635	8 720	914	1 282
weiblich	11 528	11 430	252	248	433	789	687	1 231	2 320	3 037	2 223	210	98
Ohne Angabe	7 697	7 449	1	1	4	3	3	9	19	10	19	7 380	248
Insgesamt ...	64 758	63 130	1 274	1 441	2 654	4 885	4 207	6 556	10 965	11 682	10 962	8 504	1 628

Noch: 5.9 Beteiligte nach Dauer der Fahrerlaubnis, Altersgruppen und Geschlecht
5.9.2 Führer von Personenkraftwagen

Alter von ... bis unter ... Jahren Geschlecht	Insgesamt	Dauer der Fahrerlaubnis von ... bis unter ...										Ohne Angabe	Ohne erfor- der- liche Fahrer- laubnis
		zusammen	Monaten			Jahren							
			unter 3	3 - 6	6 - 12	1 - 2	2 - 3	3 - 5	5 - 10	10 - 20	20 und mehr		

bei Unfällen mit Personenschaden													
unter 16	55	19	-	-	1	-	-	-	-	-	-	18	36
männlich	37	11	-	-	1	-	-	-	-	-	-	10	26
weiblich	18	8	-	-	-	-	-	-	-	-	-	8	10
16 - 17	45	15	-	1	1	-	-	-	-	-	-	13	30
männlich	39	14	-	1	1	-	-	-	-	-	-	12	25
weiblich	6	1	-	-	-	-	-	-	-	-	-	1	5
17 - 18	82	29	1	1	-	1	-	-	-	-	-	26	53
männlich	68	19	1	-	-	1	-	-	-	-	-	17	49
weiblich	14	10	-	1	-	-	-	-	-	-	-	9	4
18 - 19	3 116	3 037	1 033	936	1 027	6	2	-	-	-	-	33	79
männlich	2 268	2 201	748	656	764	6	2	-	-	-	-	25	67
weiblich	848	836	285	280	263	-	-	-	-	-	-	8	12
19 - 20	3 879	3 812	225	306	916	2 325	6	2	-	-	-	33	67
männlich	2 745	2 682	161	218	646	1 625	6	2	-	-	-	24	63
weiblich	1 134	1 130	64	88	269	700	-	-	-	-	-	9	4
20 - 21	4 361	4 282	141	197	405	1 313	2 179	2	-	-	-	45	79
männlich	3 046	2 979	100	138	277	902	1 529	1	-	-	-	32	67
weiblich	1 315	1 303	41	59	128	411	650	1	-	-	-	13	12
21 - 25	17 180	16 844	365	467	1 035	1 907	2 448	6 517	3 794	3	-	308	336
männlich	11 786	11 479	277	355	782	1 409	1 700	4 289	2 460	3	-	204	307
weiblich	5 394	5 365	88	112	253	498	748	2 228	1 334	-	-	104	29
25 - 30	17 739	17 415	237	311	619	1 152	1 106	1 973	9 276	2 442	-	299	324
männlich	12 060	11 774	167	236	485	849	840	1 409	5 971	1 581	-	236	286
weiblich	5 679	5 641	70	75	134	303	266	564	3 305	861	-	63	38
30 - 35	12 516	12 272	122	183	355	573	621	1 052	2 107	7 046	2	211	244
männlich	8 461	8 254	97	133	270	430	478	786	1 482	4 420	2	156	207
weiblich	4 055	4 018	25	50	85	143	143	266	625	2 626	-	55	37
35 - 45	17 000	16 763	146	145	360	722	663	1 110	1 997	7 039	4 348	233	237
männlich	11 238	11 041	101	109	273	547	494	828	1 486	4 250	2 766	187	197
weiblich	5 762	5 722	45	36	87	175	169	282	511	2 789	1 582	46	40
45 - 55	13 843	13 734	68	91	169	373	407	711	1 421	2 910	7 454	130	109
männlich	9 674	9 583	52	66	127	262	324	548	1 083	1 903	5 119	99	91
weiblich	4 169	4 151	16	25	42	111	83	163	338	1 007	2 335	31	18
55 - 65	8 938	8 891	30	40	73	175	165	320	706	1 609	5 707	66	47
männlich	6 905	6 871	25	31	58	145	133	271	600	1 147	4 408	53	34
weiblich	2 033	2 020	5	9	15	30	32	49	106	462	1 299	13	13
65 - 70	2 260	2 252	9	11	8	38	34	56	139	348	1 590	19	8
männlich	1 724	1 719	9	10	5	34	30	49	106	252	1 208	16	5
weiblich	536	533	-	1	3	4	4	7	33	96	382	3	3
70 - 75	1 423	1 416	5	5	8	15	14	24	72	179	1 086	8	7
männlich	1 040	1 036	4	3	6	12	9	21	58	122	794	7	4
weiblich	383	380	1	2	2	3	5	3	14	57	292	1	3
75 und mehr	1 296	1 292	-	6	8	13	8	12	53	122	1 064	6	4
männlich	1 091	1 087	-	5	5	10	7	12	47	110	883	5	4
weiblich	205	205	-	1	-	3	1	-	6	12	181	1	-
Zusammen	103 733	102 073	2 382	2 700	4 984	8 613	7 653	11 779	19 565	21 698	21 251	1 448	1 660
männlich	72 182	70 750	1 742	1 961	3 703	6 232	5 552	8 216	13 293	13 788	15 180	1 083	1 432
weiblich	31 551	31 323	640	739	1 281	2 381	2 101	3 563	6 272	7 910	6 071	365	228
Ohne Angabe	4 762	4 608	-	1	2	3	4	6	8	12	11	4 561	154
Insgesamt ...	108 495	106 681	2 382	2 701	4 986	8 616	7 657	11 785	19 573	21 710	21 262	6 009	1 814

Noch: 5.9 Beteiligte nach Dauer der Fahrerlaubnis, Altersgruppen und Geschlecht
 Noch: 5.9.2 Führer von Personenkraftwagen

Alter von ... bis unter ... Jahren Geschlecht	Insgesamt	Dauer der Fahrerlaubnis von ... bis unter ...											Ohne erfor- der- liche Fahrer- laubnis	
		zusammen	Monaten			Jahren						ohne Angabe		
			unter 3	3 - 6	6 - 12	1 - 2	2 - 3	3 - 5	5 - 10	10 - 20	20 und mehr			
bei Unfällen mit schwerem Sachschaden														
unter 16	37	4	-	-	-	-	1	-	-	-	-	3	33	
männlich	34	3	-	-	-	-	1	-	-	-	-	2	31	
weiblich	3	1	-	-	-	-	-	-	-	-	-	1	2	
16 - 17	50	7	-	1	1	-	-	-	-	-	-	5	43	
männlich	48	7	-	1	1	-	-	-	-	-	-	5	41	
weiblich	2	-	-	-	-	-	-	-	-	-	-	-	2	
17 - 18	65	5	-	-	-	-	-	-	-	-	-	5	60	
männlich	56	3	-	-	-	-	-	-	-	-	-	3	53	
weiblich	9	2	-	-	-	-	-	-	-	-	-	2	7	
18 - 19	1 428	1 348	443	393	484	4	-	-	-	-	-	24	80	
männlich	1 136	1 062	337	312	388	4	-	-	-	-	-	21	74	
weiblich	292	286	106	81	96	-	-	-	-	-	-	3	6	
19 - 20	1 697	1 630	101	136	373	997	7	-	1	-	-	15	67	
männlich	1 346	1 283	78	110	297	780	5	-	1	-	-	12	63	
weiblich	351	347	23	26	76	217	2	-	-	-	-	3	4	
20 - 21	1 940	1 864	62	111	153	545	962	5	1	-	-	25	76	
männlich	1 555	1 485	52	95	120	436	761	4	1	-	-	16	70	
weiblich	385	379	10	16	33	109	201	1	-	-	-	9	6	
21 - 25	7 998	7 754	193	237	474	913	1 057	2 908	1 796	1	-	175	244	
männlich	6 196	5 967	158	193	395	742	846	2 186	1 314	-	-	133	229	
weiblich	1 802	1 787	35	44	79	171	211	722	482	1	-	42	15	
25 - 30	8 824	8 602	140	168	322	646	556	959	4 371	1 210	-	230	222	
männlich	6 752	6 548	110	138	271	535	460	775	3 188	892	-	178	204	
weiblich	2 072	2 054	30	30	51	111	96	183	1 183	318	-	52	18	
30 - 35	6 397	6 208	75	90	169	371	328	520	1 134	3 345	-	176	189	
männlich	4 826	4 650	62	68	140	315	276	428	897	2 317	-	147	176	
weiblich	1 571	1 558	13	22	29	56	52	92	237	1 028	-	29	13	
35 - 45	8 586	8 427	75	77	187	397	399	621	1 013	3 425	2 064	169	159	
männlich	6 324	6 179	56	62	153	330	332	496	817	2 336	1 463	134	145	
weiblich	2 262	2 248	19	15	34	67	67	125	196	1 089	601	35	14	
45 - 55	6 725	6 654	37	40	82	218	188	393	722	1 371	3 487	116	71	
männlich	5 255	5 190	29	35	68	185	155	328	600	1 008	2 684	98	65	
weiblich	1 470	1 464	8	5	14	33	33	65	122	363	803	18	6	
55 - 65	4 105	4 086	14	17	47	97	91	176	346	662	2 582	54	19	
männlich	3 402	3 384	12	16	40	86	84	160	299	520	2 119	48	18	
weiblich	703	702	2	1	7	11	7	16	47	142	463	6	1	
65 - 70	1 044	1 041	2	2	9	19	10	21	74	145	748	11	3	
männlich	826	825	2	2	9	19	10	16	60	103	595	9	1	
weiblich	218	216	-	-	-	-	-	5	14	42	153	2	2	
70 - 75	640	638	1	3	3	8	12	3	35	79	489	5	2	
männlich	504	502	1	2	3	7	10	1	29	68	379	2	2	
weiblich	136	136	-	1	-	1	2	2	6	11	110	3	-	
75 und mehr	591	590	2	1	2	8	5	12	11	50	493	6	1	
männlich	508	507	2	1	1	7	5	12	9	45	421	4	1	
weiblich	83	83	-	-	1	1	-	-	2	5	72	2	-	
Zusammen	50 127	48 858	1 145	1 276	2 306	4 223	3 616	5 618	9 504	10 288	9 863	1 019	1 269	
männlich	38 768	37 595	899	1 035	1 886	3 446	2 945	4 407	7 215	7 289	7 661	812	1 173	
weiblich	11 359	11 263	246	241	420	777	671	1 211	2 289	2 999	2 202	207	96	
Ohne Angabe	7 031	6 804	1	-	2	3	3	7	19	10	16	6 743	227	
Insgesamt ...	57 158	55 662	1 146	1 276	2 308	4 226	3 619	5 625	9 523	10 298	9 879	7 762	1 496	

Noch: 5. Beteiligte an Straßenverkehrsunfällen 1992
5.10 Hauptverursacher nach Dauer der Fahrerlaubnis, Altersgruppen und Geschlecht
5.10.1 Kraftfahrzeugführer insgesamt

Alter von ... bis unter ... Jahren Geschlecht	Insgesamt	Dauer der Fahrerlaubnis von ... bis unter ...											Ohne erfor- der- liche Fahrer- laubnis	
		zusammen	Monaten			Jahren						ohne Angabe		
			unter 3	3 - 6	6 - 12	1 - 2	2 - 3	3 - 5	5 - 10	10 - 20	20 und mehr			
bei Unfällen mit Personenschaden														
unter 16	275	229	2	6	6	2	-	-	-	-	-	213	46	
männlich	239	203	2	5	6	2	-	-	-	-	-	188	36	
weiblich	36	26	-	1	-	-	-	-	-	-	-	25	10	
16 - 17	508	458	127	96	64	4	1	1	-	-	-	165	50	
männlich	430	390	104	83	54	4	1	1	-	-	-	143	40	
weiblich	78	68	23	13	10	-	-	-	-	-	-	22	10	
17 - 18	491	424	24	39	84	133	4	-	-	-	-	140	67	
männlich	432	368	20	34	73	119	4	-	-	-	-	118	64	
weiblich	59	56	4	5	11	14	-	-	-	-	-	22	3	
18 - 19	2 417	2 330	794	680	747	29	10	1	-	-	-	69	87	
männlich	1 834	1 760	594	507	567	25	8	1	-	-	-	58	74	
weiblich	583	570	200	173	180	4	2	-	-	-	-	11	13	
19 - 20	2 791	2 708	194	238	691	1 520	10	7	1	-	-	47	83	
männlich	2 066	1 987	144	164	506	1 116	9	7	1	-	-	40	79	
weiblich	725	721	50	74	185	404	1	-	-	-	-	7	4	
20 - 21	2 941	2 861	127	143	309	881	1 344	8	-	-	-	49	80	
männlich	2 161	2 088	92	105	223	642	979	6	-	-	-	41	73	
weiblich	780	773	35	38	86	239	365	2	-	-	-	8	7	
21 - 25	10 992	10 644	314	375	798	1 395	1 627	3 784	2 112	1	-	238	348	
männlich	8 128	7 807	246	306	631	1 102	1 194	2 658	1 486	1	-	183	321	
weiblich	2 864	2 837	68	69	167	293	433	1 126	626	-	-	55	27	
25 - 30	11 055	10 741	171	248	471	838	770	1 321	5 339	1 351	-	232	314	
männlich	8 120	7 827	131	199	375	658	622	998	3 709	943	-	192	293	
weiblich	2 935	2 914	40	49	96	180	148	323	1 630	408	-	40	21	
30 - 35	7 564	7 325	87	142	271	412	437	657	1 372	3 765	2	180	239	
männlich	5 545	5 335	68	108	211	323	360	515	1 051	2 556	2	141	210	
weiblich	2 019	1 990	19	34	60	89	77	142	321	1 209	-	39	29	
35 - 45	9 747	9 517	121	126	251	519	431	691	1 224	3 837	2 089	228	230	
männlich	6 968	6 771	89	102	204	411	344	538	994	2 497	1 399	193	197	
weiblich	2 779	2 746	32	24	47	108	87	153	230	1 340	690	35	33	
45 - 55	7 773	7 674	46	69	123	234	249	437	878	1 658	3 839	141	99	
männlich	5 759	5 675	37	57	97	176	203	354	699	1 179	2 748	125	84	
weiblich	2 014	1 999	9	12	26	58	46	83	179	479	1 091	16	15	
55 - 65	5 396	5 347	24	21	54	112	103	187	434	995	3 316	101	49	
männlich	4 245	4 210	20	16	48	93	81	157	369	752	2 591	83	35	
weiblich	1 151	1 137	4	5	6	19	22	30	65	243	725	18	14	
65 - 70	1 480	1 473	7	8	5	19	22	36	92	241	1 017	26	7	
männlich	1 134	1 130	7	7	3	17	18	31	73	173	780	21	4	
weiblich	346	343	-	1	2	2	4	5	19	68	237	5	3	
70 - 75	1 029	1 023	4	4	6	10	10	17	57	131	770	14	6	
männlich	756	752	3	2	5	10	5	15	47	86	567	12	4	
weiblich	273	271	1	2	1	-	5	2	10	45	203	2	2	
75 und mehr	1 059	1 054	-	4	7	9	5	10	40	88	862	29	5	
männlich	886	882	-	3	7	7	5	10	34	80	708	28	4	
weiblich	173	172	-	1	-	2	-	-	6	8	154	1	1	
Zusammen	65 518	63 808	2 042	2 199	3 887	6 117	5 023	7 157	11 549	12 067	11 895	1 872	1 710	
männlich	48 703	47 185	1 557	1 698	3 010	4 705	3 833	5 291	8 463	8 267	8 795	1 566	1 518	
weiblich	16 815	16 623	485	501	877	1 412	1 190	1 866	3 086	3 800	3 100	306	192	
Ohne Angabe	2 023	1 933	-	1	1	2	5	5	9	9	10	1 891	90	
Insgesamt ...	67 541	65 741	2 042	2 200	3 888	6 119	5 028	7 162	11 558	12 076	11 905	3 763	1 800	

Noch: 5.10 Hauptverursacher nach Dauer der Fahrerlaubnis, Altersgruppen und Geschlecht
Noch: 5.10.1 Kraftfahrzeugführer insgesamt

Alter von ... bis unter ... Jahren Geschlecht	Insgesamt	Dauer der Fahrerlaubnis von ... bis unter ...										ohne Angabe	Ohne erfor- der- liche Fahrer- laubnis	
		zusammen	Monaten			Jahren								
			unter 3	3 - 6	6 - 12	1 - 2	2 - 3	3 - 5	5 - 10	10 - 20	20 und mehr			
bei Unfällen mit schwerem Sachschaden														
unter 16	39	2	-	-	-	-	-	-	-	-	-	2	37	
männlich	37	2	-	-	-	-	-	-	-	-	-	2	35	
weiblich	2	-	-	-	-	-	-	-	-	-	-	-	2	
16 - 17	55	11	-	1	3	1	-	-	-	-	-	6	44	
männlich	53	11	-	1	3	1	-	-	-	-	-	6	42	
weiblich	2	-	-	-	-	-	-	-	-	-	-	-	2	
17 - 18	71	11	-	1	2	2	-	-	-	-	-	6	60	
männlich	62	9	-	1	2	2	-	-	-	-	-	4	53	
weiblich	9	2	-	-	-	-	-	-	-	-	-	2	7	
18 - 19	1 005	924	332	278	300	2	-	-	-	-	-	12	81	
männlich	807	732	260	218	242	2	-	-	-	-	-	10	75	
weiblich	198	192	72	60	58	-	-	-	-	-	-	2	6	
19 - 20	1 150	1 079	73	97	266	627	5	1	1	-	-	9	71	
männlich	926	859	56	78	207	504	3	1	1	-	-	9	67	
weiblich	224	220	17	19	59	123	2	-	-	-	-	-	4	
20 - 21	1 288	1 207	43	79	108	365	596	2	-	-	-	14	81	
männlich	1 055	980	35	65	87	294	486	2	-	-	-	11	75	
weiblich	233	227	8	14	21	71	110	-	-	-	-	3	6	
21 - 25	5 007	4 769	156	173	351	660	673	1 726	953	1	-	76	238	
männlich	4 089	3 864	137	145	303	553	559	1 369	733	-	-	65	225	
weiblich	918	905	19	28	48	107	114	357	220	1	-	11	13	
25 - 30	5 178	4 962	110	125	239	461	378	659	2 320	587	-	83	216	
männlich	4 162	3 961	91	106	212	404	323	555	1 753	447	-	70	201	
weiblich	1 016	1 001	19	19	27	57	55	104	567	140	-	13	15	
30 - 35	3 711	3 533	52	68	137	274	233	334	722	1 651	1	61	178	
männlich	2 930	2 763	42	52	118	244	197	284	596	1 173	1	56	167	
weiblich	781	770	10	16	19	30	36	50	126	478	-	5	11	
35 - 45	4 905	4 744	52	65	144	281	282	404	688	1 846	929	53	161	
männlich	3 830	3 679	40	55	125	237	242	335	595	1 307	696	47	151	
weiblich	1 075	1 065	12	10	19	44	40	69	93	539	233	6	10	
45 - 55	3 737	3 671	22	27	64	140	117	256	449	773	1 795	28	66	
männlich	2 962	2 902	16	24	55	127	98	219	385	565	1 389	24	60	
weiblich	775	769	6	3	9	13	19	37	64	208	406	4	6	
55 - 65	2 343	2 325	9	17	23	59	53	107	219	424	1 398	16	18	
männlich	1 927	1 909	9	17	18	52	48	96	190	328	1 135	16	18	
weiblich	416	416	-	-	5	7	5	11	29	96	263	-	-	
65 - 70	590	587	1	1	6	16	3	15	29	81	430	5	3	
männlich	461	460	1	1	6	16	3	11	23	54	342	3	1	
weiblich	129	127	-	-	-	-	-	4	6	27	88	2	2	
70 - 75	413	411	-	3	1	6	6	3	26	51	314	1	2	
männlich	331	329	-	2	1	5	5	1	23	41	250	1	2	
weiblich	82	82	-	1	-	1	1	2	3	10	64	-	-	
75 und mehr	442	441	1	-	1	6	4	10	6	37	373	3	1	
männlich	382	381	1	-	-	5	4	10	5	33	322	1	1	
weiblich	60	60	-	-	1	1	-	-	1	4	51	2	-	
Zusammen	29 934	28 677	851	935	1 645	2 900	2 350	3 517	5 413	5 451	5 240	375	1 257	
männlich	24 014	22 841	588	765	1 379	2 446	1 968	2 883	4 304	3 948	4 135	325	1 173	
weiblich	5 920	5 836	163	170	266	454	382	634	1 109	1 503	1 105	50	84	
Ohne Angabe	1 932	1 849	1	1	4	-	2	8	6	5	7	1 815	83	
Insgesamt ...	31 866	30 526	852	936	1 649	2 900	2 352	3 525	5 419	5 456	5 247	2 190	1 340	

Noch: 5.10 Hauptverursacher nach Dauer der Fahrerlaubnis, Altersgruppen und Geschlecht
5.10.2 Führer von Personenkraftwagen

Alter von ... bis unter ... Jahren Geschlecht	Insgesamt	Dauer der Fahrerlaubnis von ... bis unter ...											Ohne Angabe	Ohne erfor- der- liche Fahrer- laubnis
		zusammen	Monaten			Jahren								
			unter 3	3 - 6	6 - 12	1 - 2	2 - 3	3 - 5	5 - 10	10 - 20	20 und mehr			
bei Unfällen mit Personenschaden														
unter 16	40	6	-	-	1	-	-	-	-	-	-	5	34	
männlich	29	4	-	-	1	-	-	-	-	-	-	3	25	
weiblich	11	2	-	-	-	-	-	-	-	-	-	2	9	
16 - 17	39	10	-	1	1	-	-	-	-	-	-	8	29	
männlich	34	10	-	1	1	-	-	-	-	-	-	8	24	
weiblich	5	-	-	-	-	-	-	-	-	-	-	-	5	
17 - 18	68	17	1	-	-	-	-	-	-	-	-	16	51	
männlich	59	11	1	-	-	-	-	-	-	-	-	10	48	
weiblich	9	6	-	-	-	-	-	-	-	-	-	6	3	
18 - 19	2 173	2 101	753	639	682	4	2	-	-	-	-	21	72	
männlich	1 627	1 565	560	469	514	4	2	-	-	-	-	16	62	
weiblich	546	536	193	170	168	-	-	-	-	-	-	5	10	
19 - 20	2 518	2 454	178	216	633	1 411	1	1	-	-	-	14	64	
männlich	1 820	1 760	129	145	454	1 018	1	1	-	-	-	12	60	
weiblich	698	694	49	71	179	393	-	-	-	-	-	2	4	
20 - 21	2 644	2 575	107	124	272	804	1 240	2	-	-	-	26	69	
männlich	1 900	1 838	74	91	188	576	888	1	-	-	-	20	62	
weiblich	744	737	33	33	84	228	352	1	-	-	-	6	7	
21 - 25	9 534	9 243	250	297	650	1 151	1 429	3 440	1 881	1	-	144	291	
männlich	6 811	6 538	189	235	492	880	1 013	2 354	1 276	1	-	98	273	
weiblich	2 723	2 705	61	62	158	271	416	1 086	605	-	-	46	18	
25 - 30	9 091	8 823	130	191	366	668	612	1 051	4 536	1 148	-	121	268	
männlich	6 290	6 040	96	146	282	499	473	743	2 958	750	-	93	250	
weiblich	2 801	2 783	34	45	84	169	139	308	1 578	398	-	28	18	
30 - 35	6 207	6 008	75	115	217	330	348	518	1 084	3 243	2	76	199	
männlich	4 271	4 101	58	85	161	248	275	387	775	2 058	2	52	170	
weiblich	1 936	1 907	17	30	56	82	73	131	309	1 185	-	24	29	
35 - 45	8 129	7 929	97	96	210	421	353	580	973	3 244	1 870	85	200	
männlich	5 426	5 255	66	73	167	317	272	430	747	1 930	1 186	67	171	
weiblich	2 703	2 674	31	23	43	104	81	150	226	1 314	684	18	29	
45 - 55	6 608	6 528	41	58	105	202	207	358	725	1 408	3 377	47	80	
männlich	4 644	4 577	33	46	80	145	161	278	549	938	2 307	40	67	
weiblich	1 964	1 951	8	12	25	57	46	80	176	470	1 070	7	13	
55 - 65	4 754	4 715	22	21	45	102	85	155	380	874	2 985	24	38	
männlich	3 628	3 603	18	16	40	83	64	137	326	633	2 272	14	25	
weiblich	1 126	1 113	4	5	6	19	22	29	64	241	713	10	13	
65 - 70	1 388	1 381	7	8	5	19	21	33	87	228	967	6	7	
männlich	1 048	1 044	7	7	3	17	18	29	68	160	730	5	4	
weiblich	340	337	-	1	2	2	3	4	19	68	237	1	3	
70 - 75	992	987	4	4	6	9	10	16	55	130	749	4	5	
männlich	722	719	3	2	5	9	5	14	45	85	548	3	3	
weiblich	270	268	1	2	1	-	5	2	10	45	201	1	2	
75 und mehr	1 016	1 013	-	4	7	9	5	10	39	88	848	3	3	
männlich	846	843	-	3	7	7	5	10	33	80	695	3	3	
weiblich	170	170	-	1	-	2	-	-	6	8	153	-	-	
Zusammen	55 201	53 791	1 665	1 774	3 201	5 130	4 314	6 175	9 770	10 364	10 798	600	1 410	
männlich	39 155	37 908	1 234	1 319	2 395	3 803	3 177	4 384	6 777	6 635	7 740	444	1 247	
weiblich	16 046	15 883	431	455	806	1 327	1 137	1 791	2 993	3 729	3 058	156	163	
Ohne Angabe	1 776	1 697	-	1	1	2	4	4	6	9	8	1 662	79	
Insgesamt ...	56 977	55 488	1 665	1 775	3 202	5 132	4 318	6 179	9 776	10 373	10 806	2 262	1 489	

Noch: 5.10 Hauptverursacher nach Dauer der Fahrerlaubnis, Altersgruppen und Geschlecht
Noch: 5.10.2 Führer von Personenkraftwagen

Alter von ... bis unter ... Jahren Geschlecht	Insgesamt	Dauer der Fahrerlaubnis von ... bis unter ...											Ohne erfor- der- liche Fahrer- laubnis	
		zusammen	Monaten			Jahren						ohne Angabe		
			unter 3	3 - 6	6 - 12	1 - 2	2 - 3	3 - 5	5 - 10	10 - 20	20 und mehr			
bei Unfällen mit schwerem Sachschaden														
unter 16	35	2	-	-	-	-	-	-	-	-	-	2	33	
männlich	33	2	-	-	-	-	-	-	-	-	-	2	31	
weiblich	2	-	-	-	-	-	-	-	-	-	-	-	2	
16 - 17	48	5	-	1	1	-	-	-	-	-	-	3	43	
männlich	46	5	-	1	1	-	-	-	-	-	-	3	41	
weiblich	2	-	-	-	-	-	-	-	-	-	-	-	2	
17 - 18	60	4	-	-	-	-	-	-	-	-	-	4	56	
männlich	52	2	-	-	-	-	-	-	-	-	-	2	50	
weiblich	8	2	-	-	-	-	-	-	-	-	-	2	6	
18 - 19	976	898	320	271	293	2	-	-	-	-	-	12	78	
männlich	781	709	250	211	236	2	-	-	-	-	-	10	72	
weiblich	195	189	70	60	57	-	-	-	-	-	-	2	6	
19 - 20	1 099	1 033	69	95	258	598	5	-	1	-	-	7	66	
männlich	877	815	52	76	199	477	3	-	1	-	-	7	62	
weiblich	222	218	17	19	59	121	2	-	-	-	-	-	4	
20 - 21	1 199	1 126	41	76	96	341	557	2	-	-	-	13	73	
männlich	973	906	33	63	76	271	451	2	-	-	-	10	67	
weiblich	226	220	8	13	20	70	106	-	-	-	-	3	6	
21 - 25	4 461	4 241	129	143	299	556	589	1 579	877	1	-	68	220	
männlich	3 550	3 343	110	116	252	450	475	1 224	659	-	-	57	207	
weiblich	911	898	19	27	47	106	114	355	218	1	-	11	13	
25 - 30	4 428	4 225	95	98	192	362	302	506	2 054	543	-	73	203	
männlich	3 435	3 246	76	81	167	307	249	407	1 495	404	-	60	189	
weiblich	993	979	19	17	25	55	53	99	559	139	-	13	14	
30 - 35	3 128	2 963	43	59	105	219	178	265	563	1 477	-	54	165	
männlich	2 363	2 209	34	43	88	189	144	218	441	1 003	-	49	154	
weiblich	765	754	9	16	17	30	34	47	122	474	-	5	11	
35 - 45	4 040	3 901	44	50	116	225	216	318	509	1 545	838	40	139	
männlich	2 983	2 854	33	40	98	181	177	251	420	1 012	607	35	129	
weiblich	1 057	1 047	11	10	18	44	39	67	89	533	231	5	10	
45 - 55	3 125	3 062	19	22	51	113	91	198	345	662	1 538	23	63	
männlich	2 359	2 302	13	19	42	100	72	161	282	458	1 136	19	57	
weiblich	766	760	6	3	9	13	19	37	63	204	402	4	6	
55 - 65	2 066	2 051	7	12	22	57	46	91	202	362	1 238	14	15	
männlich	1 654	1 639	7	12	17	50	41	81	173	268	976	14	15	
weiblich	412	412	-	-	5	7	5	10	29	94	262	-	-	
65 - 70	556	554	1	1	6	16	3	13	29	74	406	5	2	
männlich	427	427	1	1	6	16	3	9	23	47	318	3	-	
weiblich	129	127	-	-	-	-	-	4	6	27	88	2	2	
70 - 75	407	405	-	3	1	6	6	3	25	51	309	1	2	
männlich	325	323	-	2	1	5	5	1	22	41	245	1	2	
weiblich	82	82	-	1	-	1	1	2	3	10	64	-	-	
75 und mehr	441	440	1	-	1	6	4	10	6	36	373	3	1	
männlich	381	380	1	-	-	5	4	10	5	32	322	1	1	
weiblich	60	60	-	-	1	1	-	-	1	4	51	2	-	
Zusammen	26 069	24 910	769	831	1 441	2 501	1 997	2 985	4 611	4 751	4 702	322	1 159	
männlich	20 239	19 162	610	665	1 183	2 053	1 624	2 364	3 521	3 265	3 604	273	1 077	
weiblich	5 830	5 748	159	166	258	448	373	621	1 090	1 486	1 098	49	82	
Ohne Angabe	1 567	1 493	1	-	2	-	2	6	6	5	6	1 465	74	
Insgesamt ...	27 636	26 403	770	831	1 443	2 501	1 999	2 991	4 617	4 756	4 708	1 787	1 233	

5.11 Personenkraftwagen nach Hubraum und Leistung, zulässiger Höchstgeschwindigkeit sowie Alter des Fahrzeugs
5.11.1 Hauptverursacher nach Unfallfolgen

Gegenstand der Nachweisung	Unfälle mit Personenschaden				Verunglückte				Unfälle mit schwerem Sachschaden
	insgesamt	mit Getöteten	mit Schwer- verletzten	mit Leicht- verletzten	insgesamt	Getötete	Schwer- verletzte	Leicht- verletzte	
Hubraum									
von ... bis unter ... cm 3									
unter 1 200	7 781	95	1 904	5 782	10 525	100	2 302	8 123	2 595
1 200 - 1 400	7 439	92	1 768	5 579	10 070	104	2 134	7 832	3 147
1 400 - 1 700	12 327	169	2 960	9 198	16 567	198	3 626	12 743	5 476
1 700 - 2 000	13 571	197	3 078	10 296	18 106	226	3 730	14 150	7 291
2 000 - 2 500	4 280	43	955	3 282	5 697	47	1 174	4 476	2 435
2 500 - 3 000	1 836	31	399	1 406	2 402	37	493	1 872	1 107
3 000 und mehr	574	13	132	429	783	15	168	600	400
Zusammen	47 808	640	11 196	35 972	64 150	727	13 627	49 796	22 451
Ohne Angabe	9 169	116	1 966	7 087	12 146	130	2 485	9 531	5 185
Insgesamt ...	56 977	756	13 162	43 059	76 296	857	16 112	59 327	27 636
Leistung									
von ... bis unter ... kW									
unter 26	821	7	212	602	1 063	7	244	812	224
26 - 30	1 039	13	249	777	1 414	13	300	1 101	289
30 - 35	2 017	12	488	1 517	2 650	12	557	2 081	735
35 - 38	2 094	30	487	1 577	2 837	33	600	2 204	702
38 - 40	614	11	158	445	890	12	202	676	189
40 - 45	9 313	111	2 148	7 054	12 632	120	2 599	9 913	3 867
45 - 55	5 814	74	1 396	4 344	7 827	86	1 690	6 051	2 632
55 - 60	6 833	93	1 643	5 097	9 065	115	1 968	6 982	3 022
60 - 75	7 727	111	1 801	5 815	10 411	128	2 225	8 058	3 789
75 - 85	3 356	46	790	2 520	4 528	52	970	3 506	1 770
85 - 90	2 545	42	575	1 928	3 309	47	705	2 557	1 459
90 - 110	2 962	43	662	2 257	3 962	47	832	3 083	1 933
110 - 120	736	7	154	575	975	7	196	772	497
120 und mehr	1 945	40	433	1 472	2 597	48	539	2 010	1 353
Zusammen	47 816	640	11 196	35 980	64 160	727	13 627	49 806	22 461
Ohne Angabe	9 161	116	1 966	7 079	12 136	130	2 485	9 521	5 175
Insgesamt ...	56 977	756	13 162	43 059	76 296	857	16 112	59 327	27 636
zulässige Höchstgeschwindigkeit									
von ... bis unter ... km/h									
unter 120	968	10	241	717	1 270	13	283	974	334
120 - 140	6 144	74	1 489	4 581	8 311	80	1 811	6 420	2 155
140 - 160	18 760	229	4 387	14 144	25 274	260	5 310	19 704	7 727
160 - 180	12 573	165	2 968	9 440	16 821	191	3 591	13 039	6 262
180 - 200	6 386	99	1 435	4 852	8 467	110	1 775	6 582	3 878
200 - 220	2 006	44	457	1 505	2 721	51	577	2 093	1 328
220 - 240	759	15	159	585	1 014	18	209	787	579
240 und mehr	209	4	57	148	270	4	68	198	191
Zusammen	47 805	640	11 193	35 972	64 148	727	13 624	49 797	22 454
Ohne Angabe	9 172	116	1 969	7 087	12 148	130	2 488	9 530	5 182
Insgesamt ...	56 977	756	13 162	43 059	76 296	857	16 112	59 327	27 636
Alter des Fahrzeugs									
von ... bis unter ... Jahren									
unter 1	2 653	29	585	2 039	3 483	34	693	2 756	1 515
1 - 2	4 918	76	1 108	3 734	6 490	92	1 336	5 062	2 831
2 - 3	4 223	58	975	3 190	5 540	64	1 150	4 326	2 293
3 - 4	3 744	43	846	2 855	4 983	52	1 014	3 917	2 010
4 - 5	3 723	46	893	2 784	5 007	55	1 092	3 860	1 866
5 - 6	3 903	49	939	2 915	5 158	53	1 122	3 983	1 991
6 - 8	6 778	95	1 536	5 147	9 114	107	1 871	7 136	3 211
8 - 10	6 357	88	1 508	4 761	8 561	99	1 854	6 608	2 905
10 - 12	5 765	88	1 356	4 321	7 962	97	1 716	6 149	2 183
12 und mehr	8 676	118	2 174	6 384	11 979	129	2 701	9 149	3 219
Zusammen	50 740	690	11 920	38 130	68 277	782	14 549	52 946	24 024
Ohne Angabe	6 237	66	1 242	4 929	8 019	75	1 563	6 381	3 612
Insgesamt ...	56 977	756	13 162	43 059	76 296	857	16 112	59 327	27 636

Noch: 5.11 Personenkraftwagen nach Hubraum und Leistung, zulässiger Höchstgeschwindigkeit sowie Alter des Fahrzeugs
5.11.2 Beteiligte Fahrzeugführer nach Altersgruppen

Gegenstand der Nachweisung	Insgesamt	Führer von Personenkraftwagen im Alter von ... bis unter ... Jahren								Ohne Angabe
		unter 18	18 - 21	21 - 25	25 - 35	35 - 45	45 - 55	55 - 65	65 und mehr	

bei Unfällen mit Personenschaden

Hubraum

von ... bis unter ... cm³

unter 1 200	15 080	38	3 042	3 384	4 066	1 789	1 223	656	461	433
1 200 - 1 400	14 515	20	2 057	2 873	4 051	1 940	1 500	1 037	654	383
1 400 - 1 700	23 579	30	2 588	4 028	7 104	3 559	2 581	1 965	1 135	589
1 700 - 2 000	26 493	38	1 685	3 400	7 606	4 832	4 182	2 663	1 459	628
2 000 - 2 500	8 291	7	429	830	2 112	1 617	1 652	974	437	223
2 500 - 3 000	3 486	2	154	275	784	724	734	486	238	89
3 000 und mehr	1 084	1	30	64	244	231	272	149	61	32
Zusammen	92 528	136	9 985	14 854	25 967	14 692	12 154	7 918	4 445	2 377
Ohne Angabe	15 967	46	1 373	2 328	4 296	2 318	1 692	1 021	540	2 353
Insgesamt	108 495	182	11 358	17 182	30 263	17 010	13 846	8 939	4 985	4 730

Leistung

von ... bis unter ... kW

unter 26	1 608	12	311	360	424	218	133	48	47	55
26 - 30	1 980	5	458	468	537	212	133	63	45	59
30 - 35	4 010	6	674	915	1 115	537	356	177	111	119
35 - 38	4 059	7	808	887	1 081	485	360	210	106	115
38 - 40	1 121	4	316	228	285	112	70	45	39	22
40 - 45	18 065	28	2 558	3 403	5 140	2 521	1 951	1 229	780	455
45 - 55	11 409	14	1 185	1 701	3 178	1 847	1 535	1 073	602	274
55 - 60	13 081	15	1 241	1 983	3 737	2 171	1 612	1 269	696	357
60 - 75	14 643	24	1 045	1 932	4 291	2 518	2 162	1 449	846	376
75 - 85	6 403	7	613	1 036	1 843	985	911	560	292	156
85 - 90	5 197	7	253	594	1 484	971	875	618	280	115
90 - 110	5 822	3	334	854	1 580	994	1 008	587	311	151
110 - 120	1 480	2	64	176	398	313	265	141	81	40
120 und mehr	3 668	2	127	318	882	809	788	450	209	83
Zusammen	92 546	136	9 987	14 855	25 975	14 693	12 159	7 919	4 445	2 377
Ohne Angabe	15 949	46	1 371	2 327	4 288	2 317	1 687	1 020	540	2 353
Insgesamt	108 495	182	11 358	17 182	30 263	17 010	13 846	8 939	4 985	4 730

zulässige Höchstgeschwindigkeit

von ... bis unter ... km/h

unter 120	1 762	9	260	310	468	271	221	104	53	66
120 - 140	11 602	25	1 982	2 269	3 159	1 681	1 178	634	340	334
140 - 160	36 127	52	4 731	6 273	10 205	5 311	4 122	2 790	1 722	921
160 - 180	24 474	35	1 893	3 409	7 045	4 122	3 446	2 479	1 399	646
180 - 200	12 770	11	855	1 779	3 571	2 191	2 097	1 317	685	264
200 - 220	3 956	4	211	656	1 072	716	661	376	160	100
220 - 240	1 448	-	42	126	343	305	339	183	72	37
240 und mehr	380	-	10	30	103	93	90	35	12	7
Zusammen	92 519	136	9 984	14 852	25 966	14 691	12 154	7 918	4 443	2 375
Ohne Angabe	15 976	46	1 374	2 330	4 297	2 319	1 692	1 021	542	2 355
Insgesamt	108 495	182	11 358	17 182	30 263	17 010	13 846	8 939	4 985	4 730

Alter des Fahrzeugs

von ... bis unter ... Jahren

unter 1	5 464	3	364	739	1 643	1 024	857	500	224	110
1 - 2	10 012	14	600	1 331	2 862	1 931	1 629	1 004	435	206
2 - 3	8 586	18	515	1 103	2 433	1 549	1 410	923	453	182
3 - 4	7 649	7	533	1 014	2 104	1 343	1 244	798	425	181
4 - 5	7 456	8	578	1 070	1 949	1 337	1 153	761	433	167
5 - 6	7 754	9	640	1 146	2 238	1 286	1 081	748	428	178
6 - 8	13 179	20	1 349	2 200	3 721	2 059	1 739	1 128	669	294
8 - 10	12 049	13	1 568	2 211	3 438	1 716	1 366	901	532	304
10 - 12	10 468	20	1 634	1 905	2 941	1 458	1 056	725	481	248
12 und mehr	15 180	35	2 771	3 045	4 382	1 856	1 277	815	576	423
Zusammen	97 797	147	10 552	16 764	27 711	15 559	12 812	8 303	4 656	2 293
Ohne Angabe	10 698	35	806	1 418	2 552	1 451	1 034	636	329	2 437
Insgesamt	108 495	182	11 358	17 182	30 263	17 010	13 846	8 939	4 985	4 730

Noch: 5. Beteiligte an Straßenverkehrsunfällen 1992

Noch: 5.11 Personenkraftwagen nach Hubraum und Leistung, zulässiger Höchstgeschwindigkeit sowie Alter des Fahrzeugs
 Noch: 5.11.2 Beteiligte Fahrzeugführer nach Altersgruppen

Gegenstand der Nachweisung	Insgesamt	Führer von Personenkraftwagen im Alter von ... bis unter ... Jahren								Ohne Angabe
		unter 18	18 - 21	21 - 25	25 - 35	35 - 45	45 - 55	55 - 65	65 und mehr	

bei Unfällen mit schwerem Sachschaden

Hubraum

von ... bis unter ... cm³

unter 1 200	5 403	23	986	1 064	1 346	564	342	180	179	719
1 200 - 1 400	6 481	18	878	1 173	1 710	816	555	371	275	685
1 400 - 1 700	11 418	27	1 162	1 865	3 301	1 486	1 159	832	480	1 106
1 700 - 2 000	15 636	28	973	1 938	4 494	2 782	2 159	1 331	648	1 283
2 000 - 2 500	5 141	19	267	541	1 308	917	912	515	252	410
2 500 - 3 000	2 446	5	101	186	598	494	445	282	146	189
3 000 und mehr	921	1	31	56	206	205	221	98	30	73
Zusammen	47 446	121	4 398	6 823	12 963	7 264	5 793	3 609	2 010	4 465
Ohne Angabe	9 712	31	670	1 181	2 272	1 331	938	496	265	2 528
Insgesamt	57 158	152	5 068	8 004	15 235	8 595	6 731	4 105	2 275	6 993

Leistung

von ... bis unter ... kW

unter 26	478	2	106	85	104	60	27	8	10	76
26 - 30	586	4	118	116	148	65	37	11	14	73
30 - 35	1 598	6	238	349	402	180	101	54	57	211
35 - 38	1 464	4	291	273	365	146	99	54	49	183
38 - 40	375	-	69	71	108	24	25	8	14	56
40 - 45	8 011	23	1 065	1 350	2 173	982	773	500	327	818
45 - 55	5 573	11	482	804	1 497	848	696	486	230	519
55 - 60	6 424	20	583	929	1 790	966	720	517	295	604
60 - 75	8 126	15	554	1 028	2 292	1 382	1 085	678	374	718
75 - 85	3 647	11	299	572	1 004	562	434	294	149	322
85 - 90	3 208	9	188	331	909	634	450	287	155	245
90 - 110	3 899	12	240	545	1 084	599	605	331	171	312
110 - 120	1 126	-	64	126	339	225	161	90	31	90
120 und mehr	2 948	4	102	245	751	595	583	292	134	242
Zusammen	47 463	121	4 399	6 824	12 966	7 268	5 796	3 610	2 010	4 469
Ohne Angabe	9 695	31	669	1 180	2 269	1 327	935	495	265	2 524
Insgesamt	57 158	152	5 068	8 004	15 235	8 595	6 731	4 105	2 275	6 993

zulässige Höchstgeschwindigkeit

von ... bis unter ... km/h

unter 120	702	1	92	119	185	96	80	36	14	79
120 - 140	4 460	18	654	734	1 138	584	428	242	151	511
140 - 160	16 132	42	1 877	2 593	4 320	2 196	1 657	1 094	713	1 640
160 - 180	13 467	36	993	1 747	3 826	2 162	1 692	1 131	631	1 249
180 - 200	8 164	20	543	1 103	2 235	1 396	1 164	728	346	629
200 - 220	2 822	2	179	427	828	490	429	216	93	239
220 - 240	1 248	2	45	103	335	248	248	127	52	88
240 und mehr	391	-	16	15	93	94	95	37	10	31
Zusammen	47 446	121	4 399	6 821	12 960	7 266	5 793	3 610	2 010	4 466
Ohne Angabe	9 712	31	669	1 183	2 275	1 329	938	495	265	2 527
Insgesamt	57 158	152	5 068	8 004	15 235	8 595	6 731	4 105	2 275	6 993

Alter des Fahrzeugs

von ... bis unter ... Jahren

unter 1	3 452	5	201	390	987	678	509	291	133	258
1 - 2	6 187	13	396	732	1 741	1 128	957	543	225	452
2 - 3	6 110	9	301	599	1 375	950	762	502	204	408
3 - 4	4 371	11	253	557	1 249	788	584	373	188	368
4 - 5	4 148	7	316	556	1 119	673	525	381	210	361
5 - 6	4 178	9	343	619	1 163	605	527	358	193	361
6 - 8	6 846	14	678	1 058	1 854	985	824	496	312	625
8 - 10	5 891	10	720	1 010	1 583	777	606	352	257	576
10 - 12	4 365	14	632	695	1 135	571	423	249	185	461
12 und mehr	5 926	30	836	1 092	1 632	668	490	297	229	652
Zusammen	50 474	122	4 676	7 308	13 838	7 823	6 207	3 842	2 136	4 522
Ohne Angabe	6 684	30	392	696	1 397	772	524	263	139	2 471
Insgesamt	57 158	152	5 068	8 004	15 235	8 595	6 731	4 105	2 275	6 993

Noch: 5.11 Personenkraftwagen nach Hubraum und Leistung, zulässiger Höchstgeschwindigkeit sowie Alter des Fahrzeugs
5.11.3 Hauptverursacher nach Altersgruppen

Gegenstand der Nachweisung	Insgesamt	Führer von Personenkraftwagen im Alter von ... bis unter ... Jahren								Ohne Angabe
		unter 18	18 - 21	21 - 25	25 - 35	35 - 45	45 - 55	55 - 65	65 und mehr	

bei Unfällen mit Personenschaden

Hubraum

von ... bis unter ... cm³

unter 1 200	7 781	25	1 921	1 781	1 968	850	565	322	319	20
1 200 - 1 400	7 439	19	1 270	1 538	1 985	893	711	555	450	18
1 400 - 1 700	12 327	23	1 691	2 279	3 615	1 705	1 178	1 027	779	30
1 700 - 2 000	13 571	36	1 127	1 905	3 793	2 272	2 007	1 410	977	44
2 000 - 2 500	4 280	7	281	487	1 117	781	794	513	286	14
2 500 - 3 000	1 836	2	113	155	398	369	359	268	166	6
3 000 und mehr	574	1	19	37	134	113	139	76	49	6
Zusammen	47 808	113	6 422	8 182	13 010	6 983	5 753	4 181	3 026	138
Ohne Angabe	9 169	34	914	1 354	2 294	1 153	858	574	373	1 615
Insgesamt	56 977	147	7 336	9 536	15 304	8 136	6 611	4 755	3 399	1 753

Leistung

von ... bis unter ... kW

unter 26	821	5	202	185	212	98	62	21	35	1
26 - 30	1 039	5	285	251	270	97	60	36	33	2
30 - 35	2 017	4	413	458	540	252	169	96	80	5
35 - 38	2 094	4	523	470	493	233	173	111	79	8
38 - 40	614	3	201	121	152	57	31	25	23	1
40 - 45	9 313	23	1 623	1 868	2 525	1 167	919	644	528	16
45 - 55	5 814	12	758	945	1 557	853	693	572	407	17
55 - 60	6 833	14	802	1 112	1 921	1 046	785	662	470	21
60 - 75	7 727	24	715	1 132	2 237	1 237	1 034	765	560	23
75 - 85	3 356	6	415	581	916	465	444	302	215	12
85 - 90	2 545	6	157	318	714	452	397	320	174	7
90 - 110	2 962	3	204	460	823	459	482	306	215	10
110 - 120	736	2	40	102	183	159	122	71	52	5
120 und mehr	1 945	2	84	179	471	409	384	251	155	10
Zusammen	47 816	113	6 422	8 182	13 014	6 984	5 755	4 182	3 026	138
Ohne Angabe	9 161	34	914	1 354	2 290	1 152	856	573	373	1 615
Insgesamt	56 977	147	7 336	9 536	15 304	8 136	6 611	4 755	3 399	1 753

zulässige Höchstgeschwindigkeit

von ... bis unter ... km/h

unter 120	968	3	187	184	247	134	117	54	39	3
120 - 140	6 144	21	1 271	1 272	1 594	806	588	351	233	8
140 - 160	18 760	42	2 993	3 421	5 156	2 510	1 936	1 458	1 190	54
160 - 180	12 573	34	1 257	1 881	3 503	1 991	1 630	1 313	925	39
180 - 200	6 386	9	554	958	1 747	996	963	680	461	18
200 - 220	2 006	4	127	372	521	347	313	200	112	10
220 - 240	759	-	24	74	186	149	158	108	55	5
240 und mehr	209	-	8	18	58	49	48	18	9	1
Zusammen	47 805	113	6 421	8 180	13 012	6 982	5 753	4 182	3 024	138
Ohne Angabe	9 172	34	915	1 356	2 292	1 154	858	573	375	1 615
Insgesamt	56 977	147	7 336	9 536	15 304	8 136	6 611	4 755	3 399	1 753

Alter des Fahrzeugs

von ... bis unter ... Jahren

unter 1	2 653	3	224	392	791	467	385	237	152	2
1 - 2	4 918	14	391	702	1 360	921	742	501	282	5
2 - 3	4 223	11	338	555	1 157	709	658	482	305	8
3 - 4	3 744	6	336	548	1 004	602	542	418	281	7
4 - 5	3 723	6	349	598	947	613	530	396	280	4
5 - 6	3 903	7	409	627	1 048	626	498	400	282	6
6 - 8	6 778	16	854	1 173	1 850	934	842	618	479	12
8 - 10	6 357	10	981	1 226	1 761	841	670	489	372	7
10 - 12	5 765	16	1 065	1 099	1 572	740	519	416	325	13
12 und mehr	8 676	30	1 858	1 814	2 437	969	682	445	417	24
Zusammen	50 740	119	6 805	8 734	13 927	7 422	6 068	4 402	3 175	88
Ohne Angabe	6 237	28	531	802	1 377	714	543	353	224	1 665
Insgesamt	56 977	147	7 336	9 536	15 304	8 136	6 611	4 755	3 399	1 753

Noch: 5. Beteiligte an Straßenverkehrsunfällen 1992

Noch: 5.11 Personenkraftwagen nach Hubraum und Leistung, zulässiger Höchstgeschwindigkeit sowie Alter des Fahrzeugs
 Noch: 5.11.3 Hauptverursacher nach Altersgruppen

Gegenstand der Nachweisung	Insgesamt	Führer von Personenkraftwagen im Alter von ... bis unter ... Jahren								Ohne Angabe
		unter 18	18 - 21	21 - 25	25 - 35	35 - 45	45 - 55	55 - 65	65 und mehr	

bei Unfällen mit schwerem Sachschaden

Hubraum

von ... bis unter ... cm 3

unter 1 200	2 595	21	623	569	670	301	184	87	113	27
1 200 - 1 400	3 147	16	564	642	854	384	269	197	177	44
1 400 - 1 700	5 476	25	754	1 027	1 617	704	531	429	310	79
1 700 - 2 000	7 291	27	620	1 103	2 196	1 233	995	657	381	79
2 000 - 2 500	2 435	18	176	293	655	422	407	275	157	32
2 500 - 3 000	1 107	5	69	100	301	225	185	115	90	17
3 000 und mehr	400	1	17	24	94	104	94	49	12	5
Zusammen	22 451	113	2 823	3 758	6 387	3 373	2 665	1 809	1 240	283
Ohne Angabe	5 185	30	453	706	1 180	670	464	257	164	1 261
Insgesamt ...	27 636	143	3 276	4 464	7 567	4 043	3 129	2 066	1 404	1 544

Leistung

von ... bis unter ... kW

unter 26	224	2	68	38	44	35	16	7	7	7
26 - 30	289	4	75	61	80	39	18	4	7	1
30 - 35	735	4	145	184	191	95	55	22	35	4
35 - 38	702	4	173	145	181	80	53	26	31	9
38 - 40	189	-	45	48	53	11	14	5	11	2
40 - 45	3 867	20	690	752	1 093	450	345	256	214	47
45 - 55	2 632	9	318	411	755	376	343	253	138	29
55 - 60	3 022	20	364	497	894	423	333	263	187	41
60 - 75	3 789	15	353	592	1 084	665	471	336	224	49
75 - 85	1 770	11	206	314	498	269	204	151	95	22
85 - 90	1 459	9	111	189	410	282	215	142	87	14
90 - 110	1 933	11	170	339	550	265	280	176	114	28
110 - 120	1 497	-	36	65	165	102	57	42	18	12
120 und mehr	1 353	4	70	124	392	283	262	127	72	19
Zusammen	22 461	113	2 824	3 759	6 390	3 375	2 666	1 810	1 240	284
Ohne Angabe	5 175	30	452	705	1 177	668	463	256	164	1 260
Insgesamt ...	27 636	143	3 276	4 464	7 567	4 043	3 129	2 066	1 404	1 544

zulässige Höchstgeschwindigkeit

von ... bis unter ... km/h

unter 120	334	1	59	63	88	46	43	16	11	7
120 - 140	2 155	18	406	399	579	299	194	132	98	30
140 - 160	7 727	35	1 202	1 399	2 137	1 009	776	568	462	89
160 - 180	6 262	35	644	654	1 831	1 008	764	551	374	79
180 - 200	3 878	20	360	645	1 066	628	546	360	211	42
200 - 220	1 328	2	117	229	418	211	179	96	49	27
220 - 240	579	2	24	48	175	116	120	58	29	7
240 und mehr	191	-	12	10	43	58	42	17	6	3
Zusammen	22 454	113	2 824	3 757	6 387	3 375	2 664	1 810	1 240	284
Ohne Angabe	5 182	30	452	707	1 180	668	465	256	164	1 260
Insgesamt ...	27 636	143	3 276	4 464	7 567	4 043	3 129	2 066	1 404	1 544

Alter des Fahrzeugs

von ... bis unter ... Jahren

unter 1	1 515	5	116	213	456	274	232	131	80	8
1 - 2	2 831	13	253	399	812	515	436	257	128	18
2 - 3	2 293	6	177	317	660	418	340	245	119	11
3 - 4	2 010	10	167	309	568	344	264	196	127	25
4 - 5	1 866	7	190	288	530	286	237	183	130	15
5 - 6	1 991	9	215	330	574	291	260	182	112	18
6 - 8	3 211	13	447	573	872	481	369	239	191	26
8 - 10	2 905	10	462	573	796	390	294	196	151	33
10 - 12	2 183	11	408	392	592	292	206	136	121	25
12 und mehr	3 219	30	560	665	980	350	251	159	155	69
Zusammen	24 024	114	2 995	4 059	6 840	3 641	2 889	1 924	1 314	248
Ohne Angabe	3 612	29	281	405	727	402	240	142	90	1 296
Insgesamt ...	27 636	143	3 276	4 464	7 567	4 043	3 129	2 066	1 404	1 544

5.12 Personenkraftwagen nach Leistung und Alter des Fahrzeugs
5.12.1 Beteiligte Fahrzeugführer nach Altersgruppen und Geschlecht

Leistung Alter des Fahrzeugs	Insgesamt	Führer von Personenkraftwagen im Alter von ... bis unter ... Jahren								Ohne Angabe
		unter 18	18 - 21	21 - 25	25 - 35	35 - 45	45 - 55	55 - 65	65 und mehr	

bei Unfällen mit Personenschaden

M ä n n l i c h

Leistung

von ... bis unter ... kW

unter 26	702	9	155	160	201	65	45	36	1
26 - 30	892	5	289	200	234	81	44	33	-
30 - 35	1 619	4	354	395	448	167	105	64	-
35 - 38	2 038	3	486	455	567	201	157	102	1
38 - 40	611	3	208	115	150	53	30	23	-
40 - 45	10 796	23	1 776	2 103	2 949	1 417	1 135	826	3
45 - 55	7 756	8	885	1 177	2 149	1 226	1 050	805	7
55 - 60	9 145	15	962	1 490	2 598	1 455	1 128	995	5
60 - 75	10 830	20	814	1 498	3 207	1 788	1 642	1 170	8
75 - 85	4 933	4	521	875	1 422	720	691	458	2
85 - 90	4 166	6	215	500	1 164	770	735	531	2
90 - 110	4 629	3	274	748	1 274	760	797	508	6
110 - 120	1 216	2	56	152	335	246	228	120	1
120 und mehr	3 034	1	103	261	753	660	673	398	1
Zusammen	62 367	106	7 078	10 129	17 451	9 609	8 461	6 079	37
Ohne Angabe	9 954	38	981	1 657	3 070	1 629	1 213	826	102
Insgesamt	72 321	144	8 059	11 786	20 521	11 238	9 674	6 905	139

Alter des Fahrzeugs

von ... bis unter ... Jahren

unter 1	3 863	2	245	492	1 153	721	639	421	186	4
1 - 2	6 654	10	351	854	1 886	1 280	1 157	765	338	3
2 - 3	5 690	15	320	695	1 576	1 029	1 003	720	337	1
3 - 4	5 092	6	338	669	1 380	867	879	614	335	4
4 - 5	4 991	7	382	740	1 282	871	787	580	340	2
5 - 6	5 122	5	451	768	1 443	833	730	567	320	5
6 - 8	8 798	15	933	1 516	2 449	1 325	1 165	870	522	3
8 - 10	8 219	11	1 184	1 560	2 362	1 101	918	665	412	6
10 - 12	7 270	16	1 207	1 334	2 079	960	743	545	383	2
12 und mehr	10 514	28	2 037	2 133	3 087	1 235	923	641	425	5
Zusammen	66 213	115	7 458	10 761	18 697	10 216	8 944	6 389	3 598	35
Ohne Angabe	6 108	29	601	1 025	1 824	1 022	730	516	27	104
Insgesamt	72 321	144	8 059	11 786	20 521	11 238	9 674	6 905	3 855	139

We i b l i c h

Leistung

von ... bis unter ... kW

unter 26	853	3	166	200	223	153	88	18	11	1
26 - 30	1 027	-	188	268	302	131	89	37	12	-
30 - 35	2 272	2	320	520	667	370	250	96	47	-
35 - 38	1 911	4	322	432	514	284	203	108	40	4
38 - 40	488	1	108	113	135	59	40	16	16	-
40 - 45	6 819	5	782	1 300	2 191	1 104	816	403	216	2
45 - 55	3 386	6	300	524	1 029	621	485	268	152	1
55 - 60	3 583	-	279	493	1 138	715	484	274	197	3
60 - 75	3 441	4	231	434	1 083	728	519	279	162	1
75 - 85	1 315	3	92	161	421	264	220	102	51	1
85 - 90	919	1	38	94	320	201	140	87	37	1
90 - 110	1 046	-	60	106	305	233	211	79	51	1
110 - 120	223	-	8	24	62	66	37	21	5	-
120 und mehr	549	1	24	57	128	148	115	51	25	-
Zusammen	27 832	30	2 908	4 726	8 518	5 077	3 697	1 839	1 022	15
Ohne Angabe	3 785	8	389	668	1 216	685	472	194	102	51
Insgesamt	31 617	38	3 297	5 394	9 734	5 762	4 169	2 033	1 124	66

Alter des Fahrzeugs

von ... bis unter ... Jahren

unter 1	1 494	1	119	247	489	303	218	79	38	-
1 - 2	3 153	4	239	477	975	650	472	239	97	-
2 - 3	2 716	3	195	408	857	525	407	203	116	2
3 - 4	2 380	1	195	345	724	476	364	184	89	2
4 - 5	2 297	1	196	330	666	464	366	181	92	1
5 - 6	2 458	4	189	378	795	452	351	181	107	1
6 - 8	4 088	5	415	684	1 272	732	574	258	146	2
8 - 10	3 533	2	384	651	1 076	615	448	236	119	2
10 - 12	2 954	4	427	571	862	498	313	179	98	2
12 und mehr	4 244	7	733	912	1 293	619	354	174	151	1
Zusammen	29 317	32	3 092	5 003	9 009	5 334	3 867	1 914	1 053	13
Ohne Angabe	2 300	6	205	391	725	428	302	119	71	53
Insgesamt	31 617	38	3 297	5 394	9 734	5 762	4 169	2 033	1 124	66

Noch: 5. Beteiligte an Straßenverkehrsunfällen 1992

Noch: 5.12 Personenkraftwagen nach Leistung und Alter des Fahrzeugs
 Noch: 5.12.1 Beteiligte Fahrzeugführer nach Altersgruppen und Geschlecht

Leistung Alter des Fahrzeugs	Insgesamt	Führer von Personenkraftwagen im Alter von ... bis unter ... Jahren								Ohne Angabe
		unter 18	18 - 21	21 - 25	25 - 35	35 - 45	45 - 55	55 - 65	65 und mehr	

bei Unfällen mit schwerem Sachschaden

M ä n n l i c h

Leistung

von ... bis unter ... kW										
unter 26	212	2	63	47	49	26	10	8	6	1
26 - 30	272	3	74	60	78	29	14	6	6	2
30 - 35	693	4	143	178	190	75	48	22	33	-
35 - 38	766	3	207	161	212	66	51	33	28	5
38 - 40	211	-	51	46	56	16	17	4	10	1
40 - 45	5 008	20	823	963	1 435	620	511	378	249	9
45 - 55	3 846	10	380	633	1 104	608	536	387	180	8
55 - 60	4 597	16	488	749	1 399	710	565	417	243	10
60 - 75	5 942	14	476	843	1 793	1 048	869	585	313	1
75 - 85	2 759	11	262	497	833	429	348	251	127	1
85 - 90	2 488	8	159	277	759	509	380	256	137	3
90 - 110	3 040	12	211	479	920	481	507	289	140	1
110 - 120	899	-	58	115	289	188	140	81	25	3
120 und mehr	2 405	4	92	212	664	514	524	267	126	2
Zusammen	33 138	107	3 487	5 260	9 791	5 319	4 520	2 984	1 623	47
Ohne Angabe	5 707	31	550	936	1 787	1 005	735	418	215	30
Insgesamt	38 845	138	4 037	6 196	11 578	6 324	5 255	3 402	1 838	77

Alter des Fahrzeugs

von ... bis unter ... Jahren										
unter 1	2 512	4	160	306	772	505	409	241	112	3
1 - 2	4 448	9	305	537	1 319	869	776	442	187	4
2 - 3	3 504	8	208	420	996	686	591	431	160	4
3 - 4	3 022	11	199	415	915	565	463	297	154	3
4 - 5	2 879	6	238	421	852	492	384	319	167	-
5 - 6	2 923	9	262	469	889	427	401	299	167	5
6 - 8	4 751	12	548	840	1 384	697	611	410	245	4
8 - 10	4 171	9	592	808	1 218	577	457	290	212	8
10 - 12	3 081	14	512	546	891	411	342	207	153	5
12 und mehr	4 190	27	696	881	1 253	507	394	247	177	8
Zusammen	35 481	109	3 720	5 643	10 489	5 736	4 828	3 183	1 729	44
Ohne Angabe	3 364	29	317	553	1 089	588	427	219	109	33
Insgesamt	38 845	138	4 037	6 196	11 578	6 324	5 255	3 402	1 838	77

W e i b l i c h

Leistung

von ... bis unter ... kW										
unter 26	191	-	43	38	55	34	17	-	4	-
26 - 30	243	1	44	56	70	36	23	5	8	-
30 - 35	696	2	95	171	211	104	53	32	24	4
35 - 38	518	1	84	111	152	80	48	21	21	-
38 - 40	108	-	18	15	41	8	4	-	4	-
40 - 45	2 193	3	241	387	737	362	261	122	78	2
45 - 55	1 211	1	101	171	391	238	159	99	50	1
55 - 60	1 229	4	95	179	389	255	154	100	52	1
60 - 75	1 465	1	78	185	498	332	216	93	61	1
75 - 85	566	-	37	74	171	132	86	43	22	1
85 - 90	477	1	29	54	150	125	69	31	18	-
90 - 110	548	-	29	65	164	118	98	42	31	1
110 - 120	140	-	6	11	50	37	21	9	6	-
120 und mehr	302	-	10	33	86	80	59	25	8	1
Zusammen	9 887	14	910	1 560	3 165	1 941	1 272	626	387	12
Ohne Angabe	1 494	-	118	242	478	321	198	77	50	10
Insgesamt	11 381	14	1 028	1 802	3 643	2 262	1 470	703	437	22

Alter des Fahrzeugs

von ... bis unter ... Jahren										
unter 1	683	1	40	84	215	172	100	50	21	-
1 - 2	1 291	4	91	195	422	259	181	101	38	-
2 - 3	1 201	1	93	179	379	263	170	71	44	1
3 - 4	981	-	53	140	334	223	120	76	34	1
4 - 5	906	1	78	135	266	180	141	62	43	-
5 - 6	898	-	81	149	273	177	125	59	31	3
6 - 8	1 470	2	130	217	468	287	213	86	67	-
8 - 10	1 149	1	127	202	364	200	148	62	45	-
10 - 12	824	-	120	148	242	159	81	42	32	-
12 und mehr	1 087	3	140	211	376	160	95	50	52	-
Zusammen	10 490	13	953	1 660	3 339	2 080	1 374	659	407	5
Ohne Angabe	891	1	75	142	304	182	96	44	30	17
Insgesamt	11 381	14	1 028	1 802	3 643	2 262	1 470	703	437	22

Noch: 5.12 Personenkraftwagen nach Leistung und Alter des Fahrzeugs
5.12.2 Hauptverursacher nach Altersgruppen und Geschlecht

Leistung Alter des Fahrzeugs	Insgesamt	Führer von Personenkraftwagen im Alter von ... bis unter ... Jahren								Ohne Angabe
		unter 18	18 - 21	21 - 25	25 - 35	35 - 45	45 - 55	55 - 65	65 und mehr	

bei Unfällen mit Personenschaden

M ä n n l i c h

Leistung

von ... bis unter ... kW

unter 26	393	3	102	91	104	28	24	15	26	-
26 - 30	509	5	178	114	120	33	18	16	25	-
30 - 35	902	4	228	212	231	88	52	37	50	-
35 - 38	1 146	2	324	255	268	107	86	54	49	1
38 - 40	350	3	132	69	81	21	13	16	15	-
40 - 45	5 925	21	1 174	1 223	1 497	659	540	426	384	1
45 - 55	4 087	7	573	668	1 059	571	489	419	297	4
55 - 60	4 986	14	637	871	1 349	720	541	517	336	1
60 - 75	5 888	20	571	892	1 681	878	781	617	445	3
75 - 85	2 675	3	355	496	713	344	345	242	176	1
85 - 90	2 084	5	134	270	564	350	332	279	150	-
90 - 110	2 389	3	166	399	660	340	386	253	179	3
110 - 120	1 624	2	36	92	157	128	100	59	49	1
120 und mehr	1 627	1	65	146	402	330	326	221	135	1
Zusammen	33 585	93	4 675	5 798	8 886	4 597	4 033	3 171	2 316	16
Ohne Angabe	5 678	29	672	1 013	1 675	829	611	457	300	92
Insgesamt	39 263	122	5 347	6 811	10 561	5 426	4 644	3 628	2 616	108

Alter des Fahrzeugs

von ... bis unter ... Jahren

unter 1	1 903	2	149	265	639	325	301	195	125	2
1 - 2	3 355	10	248	462	910	610	522	376	216	1
2 - 3	2 895	10	222	365	771	477	467	365	217	1
3 - 4	2 590	5	232	388	652	385	385	324	218	1
4 - 5	2 615	5	239	432	637	404	372	301	224	1
5 - 6	2 667	4	295	435	700	401	325	297	207	3
6 - 8	4 697	13	597	839	1 230	614	554	467	382	1
8 - 10	4 515	9	755	889	1 231	533	450	353	292	3
10 - 12	4 202	13	799	801	1 148	496	376	312	256	1
12 und mehr	6 321	26	1 391	1 323	1 754	660	506	353	305	3
Zusammen	35 760	97	4 927	6 199	9 572	4 905	4 258	3 343	2 442	17
Ohne Angabe	3 503	25	420	612	989	521	386	285	174	91
Insgesamt	39 263	122	5 347	6 811	10 561	5 426	4 644	3 628	2 616	108

W e i b l i c h

Leistung

von ... bis unter ... kW

unter 26	427	2	100	94	108	70	38	6	9	-
26 - 30	527	-	107	137	149	64	42	20	8	-
30 - 35	1 110	-	185	246	309	164	117	59	30	-
35 - 38	944	2	199	215	225	126	87	57	30	3
38 - 40	263	-	69	52	71	36	18	9	8	-
40 - 45	3 374	2	449	645	1 028	508	379	218	144	1
45 - 55	1 715	5	185	277	498	282	204	153	110	1
55 - 60	1 826	-	165	241	571	326	244	145	133	1
60 - 75	1 815	4	144	240	556	357	252	148	114	-
75 - 85	669	3	60	85	203	120	99	60	39	-
85 - 90	454	1	23	48	150	102	65	41	24	-
90 - 110	563	-	38	61	162	118	96	53	35	-
110 - 120	107	-	4	10	25	31	22	12	3	-
120 und mehr	306	1	19	33	68	78	58	29	20	-
Zusammen	14 100	20	1 747	2 384	4 123	2 382	1 721	1 010	707	6
Ohne Angabe	1 998	5	241	339	614	321	243	116	73	46
Insgesamt	16 098	25	1 988	2 723	4 737	2 703	1 964	1 126	780	52

Alter des Fahrzeugs

von ... bis unter ... Jahren

unter 1	1 749	1	75	127	251	142	84	42	27	-
1 - 2	1 558	4	143	240	449	311	220	125	66	-
2 - 3	1 321	1	116	190	386	231	191	117	88	1
3 - 4	1 147	1	104	160	352	217	156	94	63	-
4 - 5	1 101	1	110	166	309	207	158	95	55	-
5 - 6	1 232	3	114	192	348	224	173	103	75	-
6 - 8	2 068	3	257	334	620	319	288	151	96	-
8 - 10	1 839	1	226	337	530	308	220	136	80	1
10 - 12	1 552	3	266	298	424	244	143	104	69	-
12 und mehr	2 331	4	466	491	682	308	176	92	112	-
Zusammen	14 898	22	1 877	2 535	4 351	2 511	1 809	1 059	731	3
Ohne Angabe	1 200	3	111	188	386	192	155	67	49	49
Insgesamt	16 098	25	1 988	2 723	4 737	2 703	1 964	1 126	780	52

Noch: 5.12 Personenkraftwagen nach Leistung und Alter des Fahrzeugs
 Noch: 5.12.2 Hauptverursacher nach Altersgruppen und Geschlecht

Leistung Alter des Fahrzeugs	Insgesamt	Führer von Personenkraftwagen im Alter von ... bis unter ... Jahren								Ohne Angabe
		unter 18	18 - 21	21 - 25	25 - 35	35 - 45	45 - 55	55 - 65	65 und mehr	

bei Unfällen mit schwerem Sachschaden

M ä n n l i c h

Leistung

von ... bis unter ... kW

unter 26	118	2	39	26	20	13	7	7	4	-
26 - 30	164	3	46	37	47	18	6	2	5	-
30 - 35	388	3	94	101	97	40	21	10	22	-
35 - 38	425	3	129	88	109	35	27	13	19	2
38 - 40	129	-	34	32	34	9	10	3	7	-
40 - 45	2 691	18	534	550	742	280	221	181	162	3
45 - 55	1 990	8	255	331	559	280	253	198	104	2
55 - 60	2 340	16	303	402	688	321	251	204	154	1
60 - 75	3 015	14	300	501	864	503	364	277	192	-
75 - 85	1 447	11	182	277	417	190	163	126	80	1
85 - 90	1 206	8	95	158	337	233	174	124	76	1
90 - 110	1 610	11	149	299	467	218	224	147	95	-
110 - 120	416	-	31	62	134	88	49	38	13	1
120 und mehr	1 176	4	65	110	346	244	228	112	66	1
Zusammen	17 115	101	2 256	2 974	4 861	2 472	1 998	1 442	999	12
Ohne Angabe	3 158	30	375	576	937	511	361	212	134	22
Insgesamt ...	20 273	131	2 631	3 550	5 798	2 983	2 359	1 654	1 133	34

Alter des Fahrzeugs

von ... bis unter ... Jahren

unter 1	1 189	4	95	166	368	197	179	111	68	1
1 - 2	2 145	9	196	299	613	392	340	198	98	-
2 - 3	1 687	6	119	228	483	296	258	202	94	1
3 - 4	1 499	10	130	242	409	249	205	148	104	2
4 - 5	1 401	6	147	225	393	213	161	150	106	-
5 - 6	1 502	9	169	261	430	204	185	149	92	3
6 - 8	2 446	12	353	463	671	347	262	188	150	-
8 - 10	2 268	9	380	473	610	290	218	159	126	3
10 - 12	1 720	11	333	311	469	216	160	112	106	2
12 und mehr	2 539	27	474	552	776	266	201	123	118	2
Zusammen	18 396	103	2 396	3 220	5 222	2 670	2 169	1 540	1 012	14
Ohne Angabe	1 877	28	235	330	576	313	190	114	71	20
Insgesamt ...	20 273	131	2 631	3 550	5 798	2 983	2 359	1 654	1 133	34

W e i b l i c h

Leistung

von ... bis unter ... kW

unter 26	99	-	29	12	24	22	9	-	3	-
26 - 30	124	1	29	24	33	21	12	2	2	-
30 - 35	343	1	51	83	94	55	34	12	13	-
35 - 38	269	1	44	57	71	45	26	13	12	-
38 - 40	58	-	11	16	19	7	4	2	4	-
40 - 45	1 131	2	156	202	350	170	124	75	52	-
45 - 55	611	1	62	80	194	96	89	55	34	-
55 - 60	638	4	61	94	205	101	81	59	33	-
60 - 75	723	1	53	91	219	161	107	59	32	-
75 - 85	302	-	24	37	81	79	41	25	15	-
85 - 90	240	1	16	31	73	49	41	18	11	-
90 - 110	295	-	21	40	83	47	56	29	19	-
110 - 120	70	-	5	3	31	14	8	4	5	-
120 und mehr	159	-	5	14	45	39	34	15	6	1
Zusammen	5 062	12	567	784	1 522	901	666	368	241	1
Ohne Angabe	777	-	76	127	236	156	100	44	30	8
Insgesamt ...	5 839	12	643	911	1 758	1 057	766	412	271	9

Alter des Fahrzeugs

von ... bis unter ... Jahren

unter 1	318	1	20	47	88	77	53	20	12	-
1 - 2	668	4	57	100	199	123	96	59	30	-
2 - 3	596	-	58	89	177	122	82	43	25	-
3 - 4	486	-	36	66	159	95	59	48	23	-
4 - 5	449	1	43	63	136	73	76	33	24	-
5 - 6	472	-	46	68	144	87	74	33	20	-
6 - 8	737	1	94	110	200	133	107	51	41	-
8 - 10	605	1	82	100	185	100	75	37	25	-
10 - 12	439	-	75	81	122	76	46	24	15	-
12 und mehr	608	3	86	113	201	83	49	36	37	-
Zusammen	5 378	11	597	837	1 611	969	717	384	252	-
Ohne Angabe	461	1	46	74	147	88	49	28	19	9
Insgesamt ...	5 839	12	643	911	1 758	1 057	766	412	271	9

5.13 Personenkraftwagen nach Leistung und Alter des Fahrzeugs sowie beteiligte Fahrzeugführer nach Dauer der Fahrerlaubnis

Leistung Alter des Fahrzeugs	Insgesamt	Dauer der Fahrerlaubnis von ... bis unter ...										Ohne erfor- der- liche Fahrer- laubnis		
		zusammen	Monaten			Jahren							ohne Angabe	
			unter 3	3 - 6	6 - 12	1 - 2	2 - 3	3 - 5	5 - 10	10 - 20	20 und mehr			
B e t e i l i g t e F a h r z e u g f ü h r e r bei Unfällen mit Personenschaden														
Leistung														
von ... bis unter ... kW														
unter 26	1 608	1 590	62	70	112	159	140	236	290	268	177	76	18	
26 - 30	1 980	1 950	94	111	153	256	196	252	335	305	168	80	30	
30 - 35	4 010	3 964	113	120	235	397	314	516	852	714	526	177	46	
35 - 38	4 059	3 997	152	177	291	467	367	496	732	642	512	161	62	
38 - 40	1 121	1 106	55	55	113	178	96	127	170	164	111	37	15	
40 - 45	18 065	17 838	513	558	946	1 680	1 443	2 126	3 415	3 458	3 034	665	227	
45 - 55	11 409	11 257	248	288	529	870	783	1 234	2 037	2 414	2 454	400	152	
55 - 60	13 081	12 909	291	298	605	995	911	1 439	2 389	2 801	2 678	502	172	
60 - 75	14 643	14 416	277	288	578	1 012	920	1 471	2 630	3 249	3 431	560	227	
75 - 85	6 403	6 307	100	143	261	488	492	703	1 229	1 301	1 349	241	96	
85 - 90	5 197	5 132	51	63	131	252	290	480	950	1 254	1 480	181	65	
90 - 110	5 822	5 749	80	100	186	370	361	599	1 096	1 235	1 484	238	73	
110 - 120	1 480	1 457	17	12	43	73	84	130	278	338	419	63	23	
120 und mehr	3 668	3 606	38	48	101	210	145	307	616	859	1 147	135	62	
Zusammen	92 546	91 278	2 091	2 331	4 284	7 407	6 542	10 116	17 019	19 002	18 970	3 516	1 268	
Ohne Angabe	15 949	15 403	291	370	702	1 209	1 115	1 669	2 554	2 708	2 292	2 493	546	
Insgesamt	108 495	106 681	2 382	2 701	4 986	8 616	7 657	11 785	19 573	21 710	21 262	6 009	1 814	

von ... bis unter ...		Alter des Fahrzeugs												
Jahren														
unter 1	5 464	5 420	82	80	181	347	295	565	1 085	1 247	1 357	181	44	
1 - 2	10 012	9 922	101	139	294	580	613	1 014	1 927	2 393	2 509	352	90	
2 - 3	8 586	8 516	107	119	229	429	516	843	1 650	2 035	2 287	301	70	
3 - 4	7 649	7 578	106	121	230	440	498	747	1 389	1 733	2 013	301	71	
4 - 5	7 456	7 403	113	136	233	481	460	810	1 406	1 670	1 841	253	53	
5 - 6	7 754	7 673	129	149	295	516	474	846	1 493	1 726	1 777	268	81	
6 - 8	13 179	13 039	257	302	553	1 084	974	1 499	2 532	2 741	2 649	448	140	
8 - 10	12 049	11 883	307	357	702	1 134	1 004	1 432	2 220	2 284	2 011	432	166	
10 - 12	10 468	10 294	366	387	731	1 098	871	1 199	1 756	1 934	1 580	372	174	
12 und mehr	15 180	14 714	639	697	1 129	1 790	1 312	1 821	2 615	2 356	1 757	598	466	
Zusammen	97 797	96 442	2 207	2 487	4 577	7 899	7 017	10 776	18 073	20 119	19 781	3 506	1 355	
Ohne Angabe	10 698	10 239	175	214	409	717	640	1 009	1 500	1 591	1 481	2 503	459	
Insgesamt	108 495	106 681	2 382	2 701	4 986	8 616	7 657	11 785	19 573	21 710	21 262	6 009	1 814	
dar. Hauptverursacher														

dar. H a u p t v e r u r s a c h e r

von ... bis unter ... kW		Leistung												
unter 26	821	803	39	45	76	102	86	108	143	117	79	8	18	
26 - 30	1 039	1 015	71	60	106	152	99	132	161	141	85	8	24	
30 - 35	2 017	1 981	78	78	141	234	158	247	418	329	272	26	36	
35 - 38	2 094	2 042	107	113	192	279	167	257	334	290	276	27	52	
38 - 40	614	601	40	39	73	104	48	66	84	82	56	9	13	
40 - 45	9 313	9 122	377	358	600	985	832	1 074	1 683	1 627	1 486	100	191	
45 - 55	5 814	5 683	177	173	348	520	433	641	995	1 084	1 232	80	131	
55 - 60	6 833	6 693	195	196	399	591	516	773	1 210	1 374	1 359	80	140	
60 - 75	7 727	7 531	191	205	390	627	543	817	1 307	1 618	1 728	105	196	
75 - 85	3 356	3 282	70	98	165	294	280	369	635	626	693	52	74	
85 - 90	2 545	2 495	34	43	78	146	162	226	470	580	723	33	50	
90 - 110	2 962	2 901	49	64	111	213	206	309	539	592	769	49	61	
110 - 120	736	717	11	9	28	43	50	69	120	155	214	18	19	
120 und mehr	1 945	1 896	19	32	54	131	77	161	333	428	625	36	49	
Zusammen	47 816	46 762	1 454	1 517	2 761	4 421	3 657	5 249	8 432	9 043	9 597	631	1 054	
Ohne Angabe	9 161	8 726	211	258	441	711	661	930	1 344	1 330	1 209	1 631	435	
Insgesamt	56 977	55 488	1 665	1 775	3 202	5 132	4 318	6 179	9 776	10 373	10 806	2 262	1 489	

Alter des Fahrzeugs													
von ... bis unter ...													
Jahren													
unter 1	2 653	2 619	51	50	102	203	164	298	497	589	636	29	34
1 - 2	4 918	4 851	77	88	179	350	305	514	968	1 112	1 190	68	67
2 - 3	4 223	4 167	73	74	154	253	281	410	807	930	1 129	56	56
3 - 4	3 744	3 693	68	72	139	248	288	375	663	803	978	59	51
4 - 5	3 723	3 678	79	80	139	285	249	406	706	787	900	47	45
5 - 6	3 903	3 836	87	104	190	309	253	432	724	791	905	41	67
6 - 8	6 778	6 665	180	194	342	635	563	775	1 243	1 280	1 370	83	113
8 - 10	6 357	6 235	206	229	480	660	566	744	1 101	1 119	1 068	62	122
10 - 12	5 765	5 608	270	262	510	661	495	646	883	967	854	60	157
12 und mehr	8 676	8 257	453	477	737	1 115	781	1 008	1 379	1 216	992	99	419
Zusammen	50 740	49 609	1 544	1 630	2 972	4 719	3 945	5 608	8 971	9 594	10 022	604	1 131
Ohne Angabe	6 237	5 879	121	145	230	413	373	571	805	779	784	1 658	358
Insgesamt	56 977	55 488	1 665	1 775	3 202	5 132	4 318	6 179	9 776	10 373	10 806	2 262	1 489

Noch: 5.13 Personenkraftwagen nach Leistung und Alter des Fahrzeugs sowie beteiligte Fahrzeugführer nach Dauer der Fahrerlaubnis

Leistung Alter des Fahrzeugs	Insgesamt	Dauer der Fahrerlaubnis von ... bis unter ...										Ohne erfor- der- liche Fahrer- laubnis
		zusammen	Monaten			Jahren						ohne Angabe
			unter 3	3 - 6	6 - 12	1 - 2	2 - 3	3 - 5	5 - 10	10 - 20	20 und mehr	

Beteiligte Fahrzeugführer

bei Unfällen mit schwerem Sachschaden

von ... bis unter ... kw

Leistung												
unter 26	478	466	15	24	37	55	38	45	62	75	35	80
26 - 30	586	567	30	22	44	57	62	65	100	69	38	80
30 - 35	1 598	1 566	42	50	76	139	145	188	290	227	168	241
35 - 38	1 464	1 431	72	54	94	173	121	142	230	191	145	209
38 - 40	375	360	22	15	22	44	27	45	56	48	24	57
40 - 45	8 011	7 816	195	244	417	727	588	850	1 396	1 318	1 141	940
45 - 55	5 573	5 462	108	120	206	403	376	607	956	1 064	1 009	615
55 - 60	6 424	6 269	149	153	261	506	401	631	1 122	1 230	1 123	693
60 - 75	8 126	7 927	132	153	284	558	507	746	1 395	1 629	1 698	825
75 - 85	3 647	3 559	63	73	133	274	246	407	617	678	701	367
85 - 90	3 208	3 157	35	52	79	171	156	292	571	718	789	294
90 - 110	3 899	3 817	81	58	139	271	224	397	702	739	834	372
110 - 120	1 126	1 115	20	15	40	59	63	97	206	253	241	121
120 und mehr	2 948	2 882	35	47	92	119	123	262	497	650	758	299
Zusammen	47 463	46 394	997	1 080	1 924	3 556	3 077	4 774	8 200	8 889	8 704	5 193
Ohne Angabe	9 695	9 268	149	196	384	670	542	851	1 323	1 409	1 175	2 569
Insgesamt	57 158	55 662	1 146	1 276	2 308	4 226	3 619	5 625	9 523	10 298	9 879	7 762

von ... bis unter ...

Alter des Fahrzeugs												
Jahren	3 452	3 425	67	65	101	221	215	327	617	755	743	314
unter 1	6 187	6 111	77	97	180	384	352	580	1 122	1 354	1 418	547
1 - 2	5 110	5 071	62	76	144	292	269	520	902	1 151	1 160	495
2 - 3	4 371	4 297	58	81	118	233	252	424	828	908	955	440
3 - 4	4 148	4 095	57	76	127	278	259	416	704	861	903	415
4 - 5	4 178	4 102	64	90	163	295	258	445	771	753	820	443
5 - 6	6 846	6 706	126	160	305	544	499	701	1 185	1 261	1 189	736
6 - 8	5 891	5 754	160	180	311	546	456	664	976	949	851	661
8 - 10	4 365	4 225	163	141	256	437	298	467	726	652	562	523
10 - 12	5 926	5 558	226	210	393	622	428	566	929	827	639	718
12 und mehr												
Zusammen	50 474	49 344	1 060	1 176	2 098	3 852	3 285	5 110	8 760	9 471	9 240	5 292
Ohne Angabe	6 684	6 318	86	100	210	374	334	515	763	827	639	2 470
Insgesamt	57 158	55 662	1 146	1 276	2 308	4 226	3 619	5 625	9 523	10 298	9 879	7 762

dar. Hauptverursacher

von ... bis unter ... kw

Leistung												
unter 26	224	214	7	17	23	32	16	23	23	39	25	9
26 - 30	289	273	21	15	31	28	42	35	44	36	18	3
30 - 35	735	709	31	37	43	79	82	108	126	111	80	12
35 - 38	702	674	45	34	56	98	69	65	117	92	82	17
38 - 40	189	177	17	7	16	26	19	22	31	22	14	3
40 - 45	3 867	3 714	155	158	255	446	321	445	670	627	545	92
45 - 55	2 632	2 541	65	77	123	245	202	312	480	503	476	58
55 - 60	3 022	2 890	98	101	156	298	218	312	547	546	540	74
60 - 75	3 789	3 623	84	93	184	320	271	408	673	721	784	85
75 - 85	1 770	1 693	39	41	89	169	142	207	306	310	345	45
85 - 90	1 459	1 418	23	38	50	102	82	156	248	327	365	27
90 - 110	1 933	1 866	55	42	90	167	129	240	352	314	426	51
110 - 120	497	489	10	7	23	32	30	48	94	117	106	22
120 und mehr	1 353	1 298	18	31	55	62	64	133	245	313	331	46
Zusammen	22 461	21 579	668	698	1 193	2 104	1 687	2 514	3 956	4 078	4 137	544
Ohne Angabe	5 175	4 824	102	133	250	397	312	477	661	678	571	1 243
Insgesamt	27 636	26 403	770	831	1 443	2 501	1 999	2 991	4 617	4 756	4 708	1 787

von ... bis unter ...

Alter des Fahrzeugs												
Jahren	1 515	1 493	38	34	59	125	116	171	268	331	330	21
unter 1	2 831	2 775	52	63	109	222	177	312	529	593	661	57
1 - 2	2 293	2 262	37	45	82	173	143	264	429	527	526	36
2 - 3	2 010	1 954	34	50	85	130	129	223	385	410	459	49
3 - 4	1 866	1 827	35	53	73	151	130	206	337	387	416	39
4 - 5	1 991	1 928	44	62	94	179	142	231	374	356	405	41
5 - 6	3 211	3 096	88	95	190	318	281	380	564	559	552	69
6 - 8	2 905	2 797	104	131	207	309	258	359	485	460	427	57
8 - 10	2 183	2 063	122	90	157	265	171	257	367	290	291	53
10 - 12	3 219	2 898	160	140	239	409	259	315	503	442	334	97
12 und mehr												
Zusammen	24 024	23 093	714	763	1 295	2 281	1 806	2 718	4 241	4 355	4 401	519
Ohne Angabe	3 612	3 310	56	68	148	220	193	273	376	401	307	1 268
Insgesamt	27 636	26 403	770	831	1 443	2 501	1 999	2 991	4 617	4 756	4 708	1 787

5.14 Motorräder nach Hubraum und Leistung sowie Alter des Fahrzeugs
5.14.1 Beteiligte Fahrzeugführer nach Altersgruppen

Hubraum Leistung Alter des Fahrzeugs	Insgesamt	Führer von Motorrädern im Alter von ... bis unter ... Jahren								Ohne Angabe
		unter 18	18 - 21	21 - 25	25 - 35	35 - 45	45 - 55	55 - 65	65 und mehr	

Beteiligte Fahrzeugführer
bei Unfällen mit Personenschaden

Hubraum										
von ... bis unter ... cm ³										
unter 81	815	583	89	22	47	30	26	13	5	-
81 - 126	95	4	19	15	38	7	6	7	-	-
126 - 250	441	1	104	95	153	41	25	13	5	4
250 - 350	105	1	28	41	24	7	3	1	-	-
350 - 500	918	1	154	305	349	75	21	9	3	1
500 - 750	1 623	3	169	442	815	141	34	13	4	2
750 und mehr	999	1	19	169	591	140	47	23	1	8
Zusammen	4 997	594	582	1 089	2 017	441	162	79	18	15
Ohne Angabe	2 512	483	304	461	897	198	83	34	21	31
Insgesamt	7 509	1 077	886	1 550	2 914	639	245	113	39	46

Leistung										
von ... bis unter ... kW										
unter 8	991	586	126	55	99	47	42	26	9	1
8 - 14	245	2	56	48	94	24	12	6	1	2
14 - 21	1 182	2	230	421	403	88	25	10	2	1
21 - 38	994	2	107	232	489	110	27	17	5	5
38 - 50	184	1	14	34	100	22	9	4	-	-
50 - 60	263	-	13	40	161	35	9	4	-	1
60 - 70	259	-	11	69	137	28	10	4	-	-
70 - 75	875	1	25	189	533	87	27	7	1	5
75 und mehr	4	-	-	1	1	-	1	1	-	-
Zusammen	4 997	594	582	1 089	2 017	441	162	79	18	15
Ohne Angabe	2 512	483	304	461	897	198	83	34	21	31
Insgesamt	7 509	1 077	886	1 550	2 914	639	245	113	39	46

Alter des Fahrzeugs										
von ... bis unter ... Jahren										
unter 1	1 032	98	96	244	441	98	29	22	4	-
1 - 2	911	110	95	201	378	71	38	10	5	2
2 - 3	622	67	77	149	254	45	18	7	4	1
3 - 4	441	59	59	101	168	36	9	5	2	2
4 - 5	399	52	48	96	151	27	17	6	-	2
5 - 6	389	57	49	73	153	37	15	4	-	1
6 - 8	605	124	85	115	199	54	15	9	4	-
8 - 10	753	179	108	118	268	50	17	11	2	-
10 - 12	662	95	85	140	251	58	17	10	3	3
12 und mehr	640	23	65	133	302	71	31	9	4	2
Zusammen	6 454	854	768	1 370	2 565	547	206	93	28	13
Ohne Angabe	1 055	213	118	180	349	92	39	20	11	33
Insgesamt	7 509	1 077	886	1 550	2 914	639	245	113	39	46

dar. Hauptverursacher

Hubraum										
von ... bis unter ... cm ³										
unter 81	332	249	35	7	18	10	7	4	2	-
81 - 126	36	3	7	3	14	2	3	4	-	-
126 - 250	169	-	47	35	56	12	10	5	2	1
250 - 350	41	1	15	16	6	2	-	1	-	-
350 - 500	363	1	75	119	129	24	9	3	2	1
500 - 750	654	2	73	177	324	51	19	6	1	1
750 und mehr	392	1	8	58	245	46	22	9	1	2
Zusammen	1 987	257	260	416	792	147	70	32	8	5
Ohne Angabe	1 090	227	138	209	365	74	31	13	6	27
Insgesamt	3 077	484	398	625	1 157	221	101	45	14	32

Leistung										
von ... bis unter ... kW										
unter 8	395	251	57	16	31	13	14	9	3	1
8 - 14	88	1	17	16	36	11	3	3	1	-
14 - 21	460	2	104	161	143	31	10	6	2	1
21 - 38	412	1	50	97	205	33	17	8	1	-
38 - 50	68	1	5	15	37	5	4	1	-	-
50 - 60	95	-	8	14	54	10	6	2	-	1
60 - 70	104	-	3	28	53	12	7	1	-	-
70 - 75	365	1	16	69	233	32	9	2	1	2
75 und mehr	-	-	-	-	-	-	-	-	-	-
Zusammen	1 987	257	260	416	792	147	70	32	8	5
Ohne Angabe	1 090	227	138	209	365	74	31	13	6	27
Insgesamt	3 077	484	398	625	1 157	221	101	45	14	32

Alter des Fahrzeugs										
von ... bis unter ... Jahren										
unter 1	423	43	51	92	178	32	14	11	2	-
1 - 2	374	45	38	81	165	20	17	4	3	1
2 - 3	247	26	33	55	104	21	6	1	1	-
3 - 4	165	29	24	37	60	11	4	1	-	-
4 - 5	164	26	19	39	59	10	8	3	-	-
5 - 6	174	29	28	31	66	12	6	2	-	-
6 - 8	237	47	39	49	67	23	7	4	1	-
8 - 10	296	86	46	51	87	15	6	3	2	-
10 - 12	256	41	36	54	96	16	6	4	2	1
12 und mehr	274	13	25	52	140	26	14	3	-	1
Zusammen	2 611	385	339	541	1 022	186	88	36	11	3
Ohne Angabe	466	99	59	84	135	35	13	9	3	29
Insgesamt	3 077	484	398	625	1 157	221	101	45	14	32

Noch: 5. Beteiligte an Straßenverkehrsunfällen 1992

Noch: 5.14 Motorräder nach Hubraum und Leistung sowie Alter des Fahrzeugs
 Noch: 5.14.1 Beteiligte Fahrzeugführer nach Altersgruppen

Hubraum Leistung Alter des Fahrzeugs	Insgesamt	Führer von Motorrädern im Alter von ... bis unter ... Jahren								Ohne Angabe
		unter 18	18 - 21	21 - 25	25 - 35	35 - 45	45 - 55	55 - 65	65 und mehr	

**Beteiligte Fahrzeugführer
bei Unfällen mit schwerem Sachschaden**

Hubraum

von ... bis unter ... cm ³										
unter 81	5	4	-	1	-	-	-	-	-	-
81 - 126	1	-	-	-	1	-	-	-	-	-
126 - 250	9	-	1	3	4	-	-	-	-	1
250 - 350	1	-	1	-	-	-	-	-	-	-
350 - 500	18	-	3	5	6	3	-	-	-	1
500 - 750	44	-	9	6	25	-	-	-	-	4
750 und mehr	40	-	-	4	21	8	1	2	-	4
Zusammen	118	4	14	19	57	11	1	2	-	10
Ohne Angabe	69	3	-	8	19	9	1	-	-	29
Insgesamt	187	7	14	27	76	20	2	2	-	39

Leistung

von ... bis unter ... kW										
unter 8	6	4	-	1	1	-	-	-	-	-
8 - 14	3	-	-	1	1	-	-	-	-	1
14 - 21	26	-	11	6	5	2	-	-	-	2
21 - 38	19	-	1	1	14	1	-	1	-	1
38 - 50	13	-	1	2	8	2	-	-	-	-
50 - 60	10	-	-	-	8	-	-	-	-	2
60 - 70	7	-	1	2	3	1	-	-	-	-
70 - 75	34	-	-	6	17	5	1	1	-	4
75 und mehr	-	-	-	-	-	-	-	-	-	-
Zusammen	118	4	14	19	57	11	1	2	-	10
Ohne Angabe	69	3	-	8	19	9	1	-	-	29
Insgesamt	187	7	14	27	76	20	2	2	-	39

Alter des Fahrzeugs

von ... bis unter ... Jahren										
unter 1	29	1	4	7	13	2	-	-	-	2
1 - 2	21	-	-	4	13	2	-	-	-	2
2 - 3	19	1	2	1	13	1	-	-	-	1
3 - 4	16	-	2	3	6	-	1	2	-	2
4 - 5	14	-	2	2	6	3	-	-	-	1
5 - 6	7	-	1	1	4	1	-	-	-	-
6 - 8	8	-	-	4	3	1	-	-	-	1
8 - 10	8	1	2	1	3	2	-	-	-	1
10 - 12	14	1	-	-	7	2	1	-	-	4
12 und mehr	142	4	13	23	69	15	2	2	-	14
Zusammen	45	3	1	4	7	5	-	-	-	25
Ohne Angabe	142	4	13	23	69	15	2	2	-	14
Insgesamt	187	7	14	27	76	20	2	2	-	39

dar. Hauptverursacher

Hubraum

von ... bis unter ... cm ³										
unter 81	3	2	-	1	-	-	-	-	-	-
81 - 126	1	-	-	-	1	-	-	-	-	-
126 - 250	1	-	1	-	-	-	-	-	-	-
250 - 350	6	-	-	3	2	1	-	-	-	-
350 - 500	15	-	2	4	9	-	-	-	-	-
500 - 750	20	-	-	3	11	2	-	1	-	3
750 und mehr	46	2	3	11	23	3	-	1	-	3
Zusammen	42	2	-	2	12	4	-	-	-	22
Ohne Angabe	42	2	-	2	12	4	-	-	-	22
Insgesamt	88	4	3	13	35	7	-	1	-	25

Leistung

von ... bis unter ... kW										
unter 8	3	2	-	1	-	-	-	-	-	-
8 - 14	1	-	-	-	1	-	-	-	-	-
14 - 21	8	-	3	3	1	1	-	-	-	-
21 - 38	3	-	-	-	2	-	-	1	-	-
38 - 50	5	-	-	1	3	1	-	-	-	-
50 - 60	5	-	-	-	5	-	-	-	-	-
60 - 70	2	-	-	1	1	-	-	-	-	-
70 - 75	19	-	-	5	10	1	-	-	-	3
75 und mehr	46	2	3	11	23	3	-	1	-	3
Zusammen	42	2	-	2	12	4	-	-	-	22
Ohne Angabe	42	2	-	2	12	4	-	-	-	22
Insgesamt	88	4	3	13	35	7	-	1	-	25

Alter des Fahrzeugs

von ... bis unter ... Jahren										
unter 1	13	-	1	5	6	1	-	-	-	-
1 - 2	7	-	-	2	5	-	-	-	-	-
2 - 3	8	1	-	1	5	1	-	-	-	-
3 - 4	8	-	1	2	4	-	-	1	-	-
4 - 5	7	-	1	-	4	1	-	-	-	1
5 - 6	-	-	-	-	-	-	-	-	-	-
6 - 8	3	-	-	1	2	-	-	-	-	-
8 - 10	4	1	-	-	2	1	-	-	-	-
10 - 12	2	-	-	1	1	-	-	-	-	-
12 und mehr	6	-	-	-	4	1	-	-	-	1
Zusammen	58	2	3	12	33	5	-	1	-	2
Ohne Angabe	30	2	-	1	2	2	-	-	-	23
Insgesamt	88	4	3	13	35	7	-	1	-	25

Noch: 5.14 Motorräder nach Hubraum und Leistung sowie Alter des Fahrzeugs
5.14.2 Beteiligte Fahrzeugführer nach der Dauer der Fahrerlaubnis

Hubraum Leistung Alter des Fahrzeugs	Insgesamt	Dauer der Fahrerlaubnis von ... bis unter ...										ohne Angabe	Ohne erfor- derl. Fahrer- laubnis
		zusammen	Monaten			Jahren							
			unter 3	3 - 6	6 - 12	1 - 2	2 - 3	3 - 5	5 - 10	10 - 20	20 u.m.		

Beteiligte Fahrzeugführer bei Unfällen mit Personenschaden													
Hubraum													
von ... bis unter ...cm3													
unter 81	815	796	139	146	179	191	21	14	35	36	34	1	19
81 - 126	96	91	6	6	8	11	7	15	13	19	6	-	5
126 - 250	441	435	30	31	57	53	34	35	80	76	34	5	6
250 - 350	105	102	12	2	23	14	7	14	16	11	3	-	3
350 - 500	918	899	85	61	117	162	72	94	165	119	21	3	19
500 - 750	1 623	1 594	102	81	174	197	138	160	387	316	37	2	29
750 und mehr	999	982	23	21	41	63	49	100	303	308	66	8	17
Zusammen	4 997	4 899	397	348	599	691	328	432	999	885	201	19	98
Ohne Angabe	2 512	2 387	194	186	301	381	161	209	433	379	108	35	125
Insgesamt	7 509	7 286	591	534	900	1 072	489	641	1 432	1 264	309	54	223
Leistung													
von ... bis unter ... kW													
unter 8	991	969	151	155	194	211	34	35	64	69	54	2	22
8 - 14	245	238	15	18	35	29	16	23	40	42	17	3	7
14 - 21	1 182	1 153	117	88	176	213	112	119	168	138	19	3	29
21 - 38	994	984	48	41	104	106	74	92	271	196	47	5	10
38 - 50	184	182	7	9	18	13	11	7	45	60	13	-	2
50 - 60	263	258	12	6	18	13	15	23	77	84	9	1	5
60 - 70	259	253	11	10	13	27	16	33	66	65	12	-	6
70 - 75	875	858	36	21	49	72	49	100	268	229	29	5	17
75 und mehr	4	4	-	-	-	-	1	-	-	2	1	-	-
Zusammen	4 997	4 899	397	348	599	691	328	432	999	885	201	19	98
Ohne Angabe	2 512	2 387	194	186	301	381	161	209	433	379	108	35	125
Insgesamt	7 509	7 286	591	534	900	1 072	489	641	1 432	1 264	309	54	223
Alter des Fahrzeugs													
von ... bis unter ... Jahren													
unter 1	1 032	1 011	107	81	125	105	62	85	214	181	51	-	21
1 - 2	911	893	51	53	130	160	50	85	172	149	40	3	18
2 - 3	622	609	40	42	65	107	46	56	121	109	22	1	13
3 - 4	441	426	38	27	56	62	31	47	81	73	9	2	15
4 - 5	399	389	32	26	44	57	30	40	88	55	14	3	10
5 - 6	389	378	20	29	53	65	19	24	78	78	11	1	11
6 - 8	605	589	54	49	82	90	44	46	107	88	28	1	16
8 - 10	753	736	74	75	102	116	41	53	136	118	20	1	17
10 - 12	862	847	50	47	78	100	42	59	128	107	32	4	15
12 und mehr	640	617	34	44	43	67	53	53	148	140	31	4	23
Zusammen	6 454	6 295	500	473	778	929	418	548	1 273	1 098	258	20	159
Ohne Angabe	1 055	991	91	61	122	143	71	93	159	166	51	34	64
Insgesamt	7 509	7 286	591	534	900	1 072	489	641	1 432	1 264	309	54	223
dar. Hauptverursacher													
Hubraum													
von ... bis unter ...cm3													
unter 81	332	319	69	61	76	64	6	4	12	13	13	1	13
81 - 126	36	31	2	3	4	2	1	5	5	5	4	-	5
126 - 250	169	165	13	15	27	12	14	13	34	24	11	2	4
250 - 350	41	39	5	1	9	8	3	5	6	1	1	-	2
350 - 500	363	348	35	27	48	57	29	41	58	44	7	2	15
500 - 750	654	636	29	40	72	89	56	61	154	117	17	1	18
750 und mehr	392	379	7	6	18	26	25	32	120	112	31	2	13
Zusammen	1 987	1 917	160	153	254	258	134	161	389	316	84	8	70
Ohne Angabe	1 090	1 000	91	87	129	159	77	85	173	139	30	30	90
Insgesamt	3 077	2 917	251	240	383	417	211	246	562	455	114	38	160
Leistung													
von ... bis unter ... kW													
unter 8	395	380	75	65	84	70	12	10	23	19	20	2	15
8 - 14	88	81	3	9	13	5	5	9	13	17	6	1	7
14 - 21	460	440	45	42	62	81	42	49	57	51	9	2	20
21 - 38	412	404	15	21	50	49	36	37	109	68	19	-	8
38 - 50	68	67	3	3	7	10	4	3	15	17	5	-	1
50 - 60	95	92	4	2	4	5	6	7	30	32	1	1	3
60 - 70	104	100	5	3	8	11	6	10	26	21	10	-	4
70 - 75	365	353	10	8	26	27	23	36	116	91	14	2	12
75 und mehr	-	-	-	-	-	-	-	-	-	-	-	-	-
Zusammen	1 987	1 917	160	153	254	258	134	161	389	316	84	8	70
Ohne Angabe	1 090	1 000	91	87	129	159	77	85	173	139	30	30	90
Insgesamt	3 077	2 917	251	240	383	417	211	246	562	455	114	38	160
Alter des Fahrzeugs													
von ... bis unter ... Jahren													
unter 1	423	409	37	36	53	47	28	32	80	69	27	-	14
1 - 2	374	363	18	24	55	57	22	27	77	66	15	2	11
2 - 3	247	244	18	23	28	35	17	20	49	48	6	-	3
3 - 4	166	160	14	11	24	20	12	19	31	26	3	-	6
4 - 5	164	155	13	14	18	21	11	20	33	18	6	1	9
5 - 6	174	164	10	11	31	31	11	9	28	30	3	-	10
6 - 8	237	222	19	21	28	34	17	17	44	27	14	1	15
8 - 10	296	283	35	29	48	49	21	18	44	33	6	-	13
10 - 12	256	243	22	19	32	31	18	26	47	33	12	2	13
12 und mehr	274	256	19	22	16	31	26	20	65	49	6	2	18
Zusammen	2 611	2 499	205	210	333	356	183	208	498	399	99	8	112
Ohne Angabe	466	418	46	30	50	61	28	38	64	56	15	30	48
Insgesamt	3 077	2 917	251	240	383	417	211	246	562	455	114	38	160

Noch: 5. Beteiligte an Straßenverkehrsunfällen 1992

Noch: 5.14 Motorräder nach Hubraum und Leistung sowie Alter des Fahrzeugs
 Noch: 5.14.2 Beteiligte Fahrzeugführer nach der Dauer der Fahrerlaubnis

<u>Hubraum</u> <u>Leistung</u> Alter des Fahrzeugs	Insqesamt	Dauer der Fahrerlaubnis von ... bis unter ...										ohne Angabe	Ohne erfor- derl. Fahrer- laubnis
		zusammen	Monaten			Jahren							
			unter 3	3 - 6	6 - 12	1 - 2	2 - 3	3 - 5	5 - 10	10 - 20	20 u.m.		

Beteiligte Fahrzeugführer
 bei Unfällen mit schwerem Sachschaden

Hubraum													
von ... bis unter ... cm3													
unter 81	5	3	-	-	3	-	-	-	-	-	-	-	2
81 - 126	1	1	-	-	-	-	-	-	1	-	-	-	-
126 - 250	9	9	-	1	2	1	2	-	2	-	-	1	-
250 - 350	1	-	-	-	-	-	-	-	-	-	-	-	1
350 - 500	18	16	1	3	1	3	1	1	2	3	-	1	2
500 - 750	44	42	4	1	2	8	2	4	10	7	-	5	2
750 und mehr	40	38	1	1	-	4	3	5	10	9	2	10	6
Zusammen	118	109	6	5	8	16	8	10	25	19	2	26	9
Ohne Angabe	69	65	2	1	5	3	1	3	10	12	2	26	4
Insqesamt ...	187	174	8	6	13	19	9	13	35	31	4	36	13

Leistung													
von ... bis unter ... kW													
unter 8	6	4	-	-	3	-	-	-	1	-	-	-	2
8 - 14	3	3	-	-	1	-	1	-	3	-	-	1	-
14 - 21	26	24	2	4	3	4	-	-	3	3	-	2	2
21 - 38	19	17	1	-	1	3	2	1	5	2	1	2	-
38 - 50	13	13	-	1	-	2	-	-	1	2	1	-	-
50 - 60	10	10	-	-	-	2	-	1	2	3	-	2	-
60 - 70	7	6	1	-	-	1	-	-	4	-	-	-	1
70 - 75	34	32	2	-	-	4	3	5	9	6	-	3	2
75 und mehr	-	-	-	-	-	-	-	-	-	-	-	-	-
Zusammen	118	109	6	5	8	16	8	10	25	19	2	26	9
Ohne Angabe	69	65	2	1	5	3	1	3	10	12	2	26	4
Insqesamt ...	187	174	8	6	13	19	9	13	35	31	4	36	13

Alter des Fahrzeugs													
von ... bis unter ... Jahren													
unter 1	29	27	5	1	3	4	1	-	6	4	1	2	2
1 - 2	21	21	-	-	-	3	-	4	11	1	-	2	-
2 - 3	19	18	-	1	1	1	1	3	6	3	1	1	1
3 - 4	16	15	-	1	1	2	1	1	3	4	1	1	1
4 - 5	14	13	-	1	-	2	1	1	2	5	-	1	1
5 - 6	7	7	1	-	-	1	1	1	1	1	1	-	-
6 - 8	8	7	-	-	1	-	2	1	2	1	-	-	1
8 - 10	6	5	-	-	1	-	2	-	-	1	-	1	1
10 - 12	8	8	-	2	1	2	-	1	1	7	-	1	-
12 und mehr	14	12	-	-	1	-	-	-	-	-	-	3	2
Zusammen	142	133	6	6	9	15	9	12	32	28	4	24	9
Ohne Angabe	45	41	2	-	4	4	-	1	3	3	-	24	4
Insqesamt ...	187	174	8	6	13	19	9	13	35	31	4	36	13

dar. Hauptverursacher

Hubraum													
von ... bis unter ... cm3													
unter 81	3	1	-	-	1	-	-	-	-	-	-	-	2
81 - 126	-	-	-	-	-	-	-	-	-	-	-	-	-
126 - 250	1	1	-	-	-	-	1	-	-	-	-	-	-
250 - 350	6	5	-	2	-	1	-	-	-	-	-	-	1
350 - 500	15	14	2	-	1	1	-	3	3	4	-	-	1
500 - 750	20	20	1	1	-	2	1	2	3	5	2	3	-
750 und mehr	46	41	3	3	2	4	2	5	6	11	2	3	5
Zusammen	42	39	-	-	3	-	-	2	6	7	-	21	3
Ohne Angabe													
Insqesamt ...	88	80	3	3	5	4	2	7	12	18	2	24	8

Leistung													
von ... bis unter ... kW													
unter 8	3	1	-	-	1	-	-	-	-	-	-	-	2
8 - 14	1	1	-	-	-	-	1	-	-	-	-	-	-
14 - 21	8	7	1	2	1	-	-	1	-	2	-	-	1
21 - 38	3	2	-	-	-	1	-	-	-	-	1	-	1
38 - 50	5	5	-	1	-	1	-	-	-	2	1	-	-
50 - 60	5	5	-	-	-	-	-	1	1	3	-	-	-
60 - 70	2	1	-	-	-	-	-	1	1	-	-	-	1
70 - 75	19	19	2	-	-	2	1	3	4	4	-	3	-
75 und mehr	-	-	-	-	-	-	-	-	-	-	-	-	-
Zusammen	46	41	3	3	2	4	2	5	6	11	2	3	5
Ohne Angabe	42	39	-	-	3	-	-	2	6	7	-	21	3
Insqesamt ...	88	80	3	3	5	4	2	7	12	18	2	24	8

Alter des Fahrzeugs													
von ... bis unter ... Jahren													
unter 1	13	12	3	-	1	1	-	-	4	2	1	-	1
1 - 2	7	7	-	-	-	2	-	2	1	1	-	-	-
2 - 3	8	7	-	1	-	-	-	3	1	2	-	-	1
3 - 4	8	8	-	1	1	-	-	1	1	3	1	-	1
4 - 5	7	6	-	-	-	1	-	-	2	-	-	1	1
5 - 6	-	-	-	-	-	-	-	-	-	-	-	-	-
6 - 8	3	2	-	-	-	-	1	-	-	1	-	-	1
8 - 10	4	3	-	-	1	-	1	-	-	1	-	-	1
10 - 12	2	2	-	1	-	-	-	-	-	1	-	-	-
12 und mehr	6	5	-	-	-	-	-	-	-	4	-	1	1
Zusammen	58	52	3	3	3	4	2	6	10	17	2	2	6
Ohne Angabe	30	28	-	-	2	-	-	1	2	1	-	22	2
Insqesamt ...	88	80	3	3	5	4	2	7	12	18	2	24	8

Noch: 5.14 Motorräder nach Hubraum und Leistung sowie Alter des Fahrzeugs
5.14.3 Nach Hauptverursacher und Unfallfolgen

Gegenstand der Nachweisung	Unfälle mit Personenschaden				Verunglückte				Unfälle mit schwerem Sachschaden
	insgesamt	mit Getöteten	mit Schwer- verletzten	mit Leicht- verletzten	insgesamt	Getötete	Schwer- verletzte	Leicht- verletzte	
Hauptverursacher									
Hubraum									
von ... bis unter ... cm 3									
unter 81	332	3	119	210	414	3	132	279	3
81 - 126	36	-	22	14	40	-	23	17	-
126 - 250	169	4	63	102	196	5	69	122	1
250 - 350	41	1	23	17	44	1	23	20	1
350 - 500	363	11	142	210	421	11	152	258	6
500 - 750	654	23	311	320	791	23	353	415	15
750 und mehr	392	13	181	198	506	13	205	288	20
Zusammen	1 987	55	861	1 071	2 412	56	957	1 399	46
Ohne Angabe	1 090	24	456	610	1 314	25	498	791	42
Insgesamt	3 077	79	1 317	1 681	3 726	81	1 455	2 190	88
Leistung									
von ... bis unter ... kW									
unter 8	395	3	145	247	484	3	161	320	3
8 - 14	88	1	39	48	102	1	40	61	1
14 - 21	460	11	191	258	542	11	206	325	8
21 - 38	412	11	177	224	490	12	197	281	3
38 - 50	68	3	32	33	88	3	40	45	5
50 - 60	95	4	49	42	114	4	56	54	5
60 - 70	104	4	48	52	135	4	58	73	2
70 - 75	365	18	180	167	457	18	199	240	19
75 und mehr	-	-	-	-	-	-	-	-	-
Zusammen	1 987	55	861	1 071	2 412	56	957	1 399	46
Ohne Angabe	1 090	24	456	610	1 314	25	498	791	42
Insgesamt	3 077	79	1 317	1 681	3 726	81	1 455	2 190	88
Alter des Fahrzeugs									
von ... bis unter ... Jahren									
unter 1	423	12	188	223	522	12	212	298	13
1 - 2	374	14	153	207	458	14	172	272	7
2 - 3	247	6	112	129	295	6	123	166	8
3 - 4	166	6	74	86	216	6	83	127	8
4 - 5	164	7	69	88	197	7	74	116	7
5 - 6	174	6	72	96	200	6	78	116	-
6 - 8	237	7	97	133	279	7	104	168	3
8 - 10	296	2	137	157	368	2	155	211	4
10 - 12	256	5	115	136	302	6	123	173	2
12 und mehr	274	4	114	156	326	4	128	194	6
Zusammen	2 611	69	1 131	1 411	3 163	70	1 252	1 841	58
Ohne Angabe	466	10	186	270	563	11	203	349	30
Insgesamt	3 077	79	1 317	1 681	3 726	81	1 455	2 190	88
dar. M ä n n l i c h									
Hubraum									
von ... bis unter ... cm 3									
unter 81	282	2	103	177	353	2	115	236	3
81 - 126	32	-	22	10	36	-	23	13	-
126 - 250	150	4	58	88	174	5	64	105	1
250 - 350	40	1	23	16	43	1	23	19	1
350 - 500	304	10	125	169	357	10	133	214	6
500 - 750	614	22	292	300	747	22	332	393	15
750 und mehr	378	13	175	190	491	13	199	279	17
Zusammen	1 800	52	798	950	2 201	53	889	1 259	43
Ohne Angabe	952	23	415	514	1 152	24	455	673	21
Insgesamt	2 752	75	1 213	1 464	3 353	77	1 344	1 932	64
Leistung									
von ... bis unter ... kW									
unter 8	336	2	128	206	414	2	143	269	3
8 - 14	76	1	36	39	87	1	37	49	1
14 - 21	397	10	168	219	473	10	180	283	8
21 - 38	379	10	166	203	455	11	186	258	3
38 - 50	64	3	29	32	83	3	36	44	5
50 - 60	91	4	48	39	110	4	55	51	5
60 - 70	101	4	47	50	132	4	57	71	2
70 - 75	356	18	176	162	447	18	195	234	16
75 und mehr	-	-	-	-	-	-	-	-	-
Zusammen	1 800	52	798	950	2 201	53	889	1 259	43
Ohne Angabe	952	23	415	514	1 152	24	455	673	21
Insgesamt	2 752	75	1 213	1 464	3 353	77	1 344	1 932	64
Alter des Fahrzeugs									
von ... bis unter ... Jahren									
unter 1	383	11	173	199	474	11	196	267	13
1 - 2	339	14	145	180	418	14	163	241	7
2 - 3	226	6	104	116	272	6	114	152	8
3 - 4	156	6	69	81	201	6	77	118	8
4 - 5	146	7	63	76	178	7	68	103	6
5 - 6	164	4	69	91	188	4	75	109	-
6 - 8	216	7	87	122	255	7	93	155	3
8 - 10	264	2	128	134	331	2	145	184	4
10 - 12	233	5	110	118	277	6	118	153	2
12 und mehr	249	4	104	141	298	4	118	176	6
Zusammen	2 376	66	1 052	1 258	2 892	67	1 167	1 658	56
Ohne Angabe	376	9	161	206	461	10	177	274	8
Insgesamt	2 752	75	1 213	1 464	3 353	77	1 344	1 932	64

5.15 Beteiligte Fahrzeuge nach der Höhe ihres Sachschadens und Ortslage
5.15.1 Bei Unfällen mit Personenschaden

Art der Verkehrsbeteiligung	Insgesamt	Sachschaden der Beteiligten in Höhe von ... bis unter ... DM 1)								Ohne Angabe
		unter 4 000	4 000 6 000	6 000 8 000	8 000 10 000	10 000 20 000	20 000 30 000	30 000 50 000	50 000 und mehr	
Innerhalb von Ortschaften										
Beteiligte Fahrzeuge:										
Mofas, Mopeds	2 653	1 956	12	2	2	1	1	-	1	678
Motorräder	5 100	3 635	392	113	68	113	7	4	3	765
Personenkraftwagen	73 630	33 422	9 606	3 776	2 463	4 472	879	306	14	18 582
Kraftomnibusse	1 098	290	71	29	20	46	7	4	6	625
Liefer- und Lastkraftwagen	4 065	1 712	425	124	67	171	50	21	19	1 476
andere Güterkraftfahrzeuge	382	145	37	6	9	16	6	5	14	144
Landwirt. Zugmaschinen	88	18	3	-	1	3	1	-	2	60
Übrige Kraftfahrzeuge	362	127	32	15	4	21	5	1	7	150
Fahrräder	17 745	10 499	5	1	1	-	-	-	5	7 234
andere Fahrzeuge	867	167	45	6	9	23	1	2	6	608
Zusammen ...	105 990	51 971	10 628	4 072	2 644	4 866	957	343	187	30 322
Außerhalb von Ortschaften, ohne Autobahn										
Beteiligte Fahrzeuge:										
Mofas, Mopeds	690	524	4	-	-	-	-	-	1	161
Motorräder	2 096	1 148	313	89	82	185	15	2	3	259
Personenkraftwagen	25 594	7 812	4 388	2 041	1 603	4 195	1 195	541	154	3 665
Kraftomnibusse	160	43	18	6	4	28	5	4	6	46
Liefer- und Lastkraftwagen	1 808	600	255	72	56	245	83	54	58	385
andere Güterkraftfahrzeuge	337	105	41	6	4	26	19	9	56	71
Landwirt. Zugmaschinen	227	79	22	7	2	14	4	6	3	90
Übrige Kraftfahrzeuge	140	39	22	8	5	14	6	5	2	39
Fahrräder	2 331	1 509	6	-	-	1	-	-	2	813
andere Fahrzeuge	186	21	8	1	-	5	2	1	4	144
Zusammen ...	33 569	11 880	5 077	2 230	1 756	4 713	1 329	622	289	5 673
auf Autobahnen										
Beteiligte Fahrzeuge:										
Mofas, Mopeds	-	-	-	-	-	-	-	-	-	-
Motorräder	313	157	51	9	12	29	-	-	-	55
Personenkraftwagen	9 271	2 041	1 313	647	517	1 613	546	322	122	2 150
Kraftomnibusse	48	8	3	1	1	7	6	1	2	19
Liefer- und Lastkraftwagen	1 170	311	162	32	28	120	67	47	112	291
andere Güterkraftfahrzeuge	502	139	77	12	7	48	13	11	93	102
Landwirt. Zugmaschinen	-	-	-	-	-	-	-	-	-	-
Übrige Kraftfahrzeuge	57	16	4	2	1	8	3	3	7	13
Fahrräder	2	2	-	-	-	-	-	-	-	-
andere Fahrzeuge	73	1	1	-	-	-	-	-	-	71
Zusammen ...	11 436	2 675	1 611	703	566	1 825	635	384	336	2 701
Außerhalb von Ortschaften, einschließlich Autobahn										
Beteiligte Fahrzeuge:										
Mofas, Mopeds	690	524	4	-	-	-	-	-	1	161
Motorräder	2 409	1 305	364	98	94	214	15	2	3	314
Personenkraftwagen	34 865	9 853	5 701	2 688	2 120	5 808	1 741	863	276	5 815
Kraftomnibusse	208	51	21	7	5	35	11	5	8	65
Liefer- und Lastkraftwagen	2 978	911	417	104	84	365	150	101	170	676
andere Güterkraftfahrzeuge	839	244	118	18	11	74	32	20	149	173
Landwirt. Zugmaschinen	227	79	22	7	2	14	4	6	3	90
Übrige Kraftfahrzeuge	197	55	26	10	6	22	9	8	9	52
Fahrräder	2 333	1 511	6	-	-	1	-	-	2	813
andere Fahrzeuge	259	22	9	1	-	5	2	1	4	215
Zusammen ...	45 005	14 555	6 688	2 933	2 322	6 538	1 964	1 006	625	8 374
Innerhalb und außerhalb von Ortschaften										
Beteiligte Fahrzeuge:										
Mofas, Mopeds	3 343	2 480	16	2	2	1	1	-	2	839
Motorräder	7 509	4 940	756	211	162	327	22	6	6	1 079
Personenkraftwagen	108 495	43 275	15 307	6 464	4 583	10 280	2 620	1 169	400	24 397
Kraftomnibusse	1 306	341	92	36	25	81	18	9	14	690
Liefer- und Lastkraftwagen	7 043	2 623	842	228	151	536	200	122	189	2 152
andere Güterkraftfahrzeuge	1 221	389	155	24	20	90	38	25	163	317
Landwirt. Zugmaschinen	315	97	25	7	3	17	5	6	5	150
Übrige Kraftfahrzeuge	559	182	58	25	10	43	14	9	16	202
Fahrräder	20 078	12 010	11	1	1	1	-	-	7	8 047
andere Fahrzeuge	1 126	189	54	7	9	28	3	3	10	823
Insgesamt ...	150 995	66 526	17 316	7 005	4 966	11 404	2 921	1 349	812	38 696

1) Polizeilich erfaßte Sachschadenshöhe.

Noch: 5.15 Beteiligte Fahrzeuge nach der Höhe ihres Sachschadens und Ortslage
5.15.2 Bei Unfällen mit schwerem Sachschaden

Art der Verkehrsbeteiligung	Insgesamt	Sachschaden der Beteiligten in Höhe von ... bis unter ... DM 1)								Ohne Angabe
		unter 4 000	4 000 6 000	6 000 8 000	8 000 10 000	10 000 20 000	20 000 30 000	30 000 50 000	50 000 und mehr	
Innerhalb von Ortschaften										
Beteiligte Fahrzeuge:										
Mofas, Mopeds	16	9	1	-	-	-	-	-	-	6
Motorräder	110	33	37	6	3	7	-	-	-	24
Personenkraftwagen	34 748	8 366	10 998	4 176	2 321	3 489	521	204	75	4 598
Kraftomnibusse	283	90	72	26	13	31	3	3	2	43
Liefer- und Lastkraftwagen	2 542	1 080	400	131	78	169	43	17	18	606
andere Güterkraftfahrzeuge	356	125	39	12	4	33	11	8	7	117
Landwirt, Zugmaschinen	49	17	2	1	1	6	-	1	1	20
Übrige Kraftfahrzeuge	231	75	42	10	6	22	5	-	-	71
Fahrräder	69	20	-	-	-	-	-	-	-	49
andere Fahrzeuge	1 211	121	48	13	3	21	9	1	2	993
Zusammen	39 615	9 936	11 639	4 375	2 429	3 778	592	234	105	6 527
Außerhalb von Ortschaften, ohne Autobahn										
Beteiligte Fahrzeuge:										
Mofas, Mopeds	7	1	-	-	-	-	-	-	-	6
Motorräder	45	5	12	6	5	3	-	-	-	14
Personenkraftwagen	11 982	1 965	3 387	1 613	973	1 834	418	169	75	1 548
Kraftomnibusse	81	21	16	6	2	10	1	1	1	23
Liefer- und Lastkraftwagen	1 013	334	180	59	41	108	45	33	21	192
andere Güterkraftfahrzeuge	196	63	31	7	9	22	12	8	14	30
Landwirt, Zugmaschinen	120	46	12	5	2	8	1	1	1	44
Übrige Kraftfahrzeuge	69	12	13	6	3	10	4	-	2	19
Fahrräder	20	4	-	-	-	-	-	-	-	16
andere Fahrzeuge	158	8	5	-	1	4	-	1	-	139
Zusammen	13 691	2 459	3 656	1 702	1 036	1 999	481	213	114	2 031
auf Autobahnen										
Beteiligte Fahrzeuge:										
Mofas, Mopeds	-	-	-	-	-	-	-	-	-	-
Motorräder	32	4	6	2	3	2	-	-	1	14
Personenkraftwagen	10 428	1 528	1 886	1 110	779	1 732	485	259	108	2 541
Kraftomnibusse	50	8	7	5	3	7	1	-	1	18
Liefer- und Lastkraftwagen	1 611	419	202	75	43	195	58	52	63	504
andere Güterkraftfahrzeuge	736	235	82	28	16	68	32	28	45	202
Landwirt, Zugmaschinen	-	-	-	-	-	-	-	-	-	-
Übrige Kraftfahrzeuge	53	13	10	3	4	6	4	3	1	9
Fahrräder	-	-	-	-	-	-	-	-	-	-
andere Fahrzeuge	205	-	-	-	-	-	-	-	-	205
Zusammen	13 115	2 207	2 193	1 223	848	2 010	580	342	219	3 493
Außerhalb von Ortschaften, einschließlich Autobahn										
Beteiligte Fahrzeuge:										
Mofas, Mopeds	7	1	-	-	-	-	-	-	-	6
Motorräder	77	9	18	8	8	5	-	-	1	28
Personenkraftwagen	22 410	3 493	5 273	2 723	1 752	3 566	903	428	183	4 089
Kraftomnibusse	131	29	23	11	5	17	2	1	2	41
Liefer- und Lastkraftwagen	2 624	753	382	134	84	303	103	85	84	696
andere Güterkraftfahrzeuge	932	298	113	35	25	90	44	36	59	232
Landwirt, Zugmaschinen	120	46	12	5	2	8	1	1	1	44
Übrige Kraftfahrzeuge	122	25	23	9	7	16	8	3	3	28
Fahrräder	20	4	-	-	-	-	-	-	-	16
andere Fahrzeuge	363	8	5	-	1	4	-	1	-	344
Zusammen	26 806	4 666	5 849	2 925	1 884	4 009	1 061	555	333	5 524
Innerhalb und außerhalb von Ortschaften										
Beteiligte Fahrzeuge:										
Mofas, Mopeds	23	10	1	-	-	-	-	-	-	12
Motorräder	187	42	55	14	11	12	-	-	1	52
Personenkraftwagen	57 158	11 859	16 271	6 899	4 073	7 055	1 424	632	258	8 687
Kraftomnibusse	414	119	95	37	18	48	5	4	4	84
Liefer- und Lastkraftwagen	5 166	1 833	782	265	162	472	146	102	102	1 302
andere Güterkraftfahrzeuge	1 288	423	152	47	29	123	55	44	66	349
Landwirt, Zugmaschinen	169	63	14	6	3	14	1	2	2	64
Übrige Kraftfahrzeuge	353	100	65	19	13	38	13	3	3	99
Fahrräder	89	24	-	-	-	-	-	-	-	65
andere Fahrzeuge	1 574	129	53	13	4	25	9	2	2	1 337
Insgesamt	66 421	14 602	17 488	7 300	4 313	7 787	1 653	789	438	12 051

1) Polizeilich erfaßte Sachschadenshöhe.

5.16 Beteiligte Kraftfahrzeugführer von Gefahrzutransporten nach Art der Verkehrsbeteiligung und deren Ladung nach Gefahrklassen

Nr. der Systematik	Gefahrklasse	Insgesamt	Kraftfahrzeugführer von							
			Personen- kraft- wagen	Lastkraftwagen ohne Anhängen	kraftwagen mit	Sattel- schlep- pern	anderen Zug- maschinen	Tank- kraft- wagen	Last- kraft- wagen mit Spezial- aufbau	Übrigen Kraft- fahr- zeugen

bei Unfällen mit Personenschaden										
1	Explosive Stoffe und Gegenstände mit Explosivstoff	1	1	-	-	-	-	-	-	-
2	Verdichtete, verflüssigte oder unter Druck gelöste Gase	9	2	2	-	3	-	2	-	-
3	Entzündbare flüssige Stoffe	63	2	13	10	23	2	13	-	-
4.1	Entzündbare feste Stoffe	1	-	1	-	-	-	-	-	-
4.2	Selbstentzündliche Stoffe	3	-	-	-	3	-	-	-	-
4.3	Stoffe, die in Berührung mit Wasser entzündl. Gase entwickeln	-	-	-	-	-	-	-	-	-
5.1	Entzündend (Oxidierend) wirkende Stoffe	-	-	-	-	-	-	-	-	-
5.2	Organische Peroxide	-	-	-	-	-	-	-	-	-
6.1	Giftige Stoffe	4	-	-	-	4	-	-	-	-
6.2	Ekelerregende oder ansteckungs-gefährliche Stoffe	1	-	1	-	-	-	-	-	-
7	Radioaktive Stoffe	-	-	-	-	-	-	-	-	-
8	Ätzende Stoffe	7	-	-	-	7	-	-	-	-
9	Verschiedene gefährliche Stoffe und Gegenstände	5	-	-	2	2	-	-	-	-
	Sammelladung	-	-	1	-	-	-	-	-	-
	Insgesamt ...	94	5	18	12	42	2	15	-	-

dar. Freisetzung von Gefahrgut

1	Explosive Stoffe und Gegenstände mit Explosivstoff	-	-	-	-	-	-	-	-	-
2	Verdichtete, verflüssigte oder unter Druck gelöste Gase	-	-	-	-	-	-	-	-	-
3	Entzündbare flüssige Stoffe	7	-	-	1	6	-	-	-	-
4.1	Entzündbare feste Stoffe	-	-	-	-	-	-	-	-	-
4.2	Selbstentzündliche Stoffe	-	-	-	-	-	-	-	-	-
4.3	Stoffe, die in Berührung mit Wasser entzündl. Gase entwickeln	-	-	-	-	-	-	-	-	-
5.1	Entzündend (Oxidierend) wirkende Stoffe	-	-	-	-	-	-	-	-	-
5.2	Organische Peroxide	-	-	-	-	-	-	-	-	-
6.1	Giftige Stoffe	-	-	-	-	-	-	-	-	-
6.2	Ekelerregende oder ansteckungs-gefährliche Stoffe	-	-	-	-	-	-	-	-	-
7	Radioaktive Stoffe	-	-	-	-	-	-	-	-	-
8	Ätzende Stoffe	-	-	-	-	-	-	-	-	-
9	Verschiedene gefährliche Stoffe und Gegenstände	-	-	-	-	-	-	-	-	-
	Sammelladung	2	-	-	2	-	-	-	-	-
	Insgesamt ...	9	-	-	3	6	-	-	-	-

bei Unfällen mit schwerem Sachschaden

1	Explosive Stoffe und Gegenstände mit Explosivstoff	2	-	-	2	-	-	-	-	-
2	Verdichtete, verflüssigte oder unter Druck gelöste Gase	7	-	-	1	4	1	-	-	-
3	Entzündbare flüssige Stoffe	52	1	7	8	20	1	15	-	-
4.1	Entzündbare feste Stoffe	4	-	-	-	3	-	-	1	-
4.2	Selbstentzündliche Stoffe	-	-	-	-	-	-	-	-	-
4.3	Stoffe, die in Berührung mit Wasser entzündl. Gase entwickeln	-	-	-	-	-	-	-	-	-
5.1	Entzündend (Oxidierend) wirkende Stoffe	-	-	-	-	-	-	-	-	-
5.2	Organische Peroxide	-	-	-	-	-	-	-	-	-
6.1	Giftige Stoffe	4	-	-	1	3	-	-	-	-
6.2	Ekelerregende oder ansteckungs-gefährliche Stoffe	-	-	-	-	-	-	-	-	-
7	Radioaktive Stoffe	-	-	-	-	-	-	-	-	-
8	Ätzende Stoffe	9	-	-	1	7	1	-	-	-
9	Verschiedene gefährliche Stoffe und Gegenstände	-	-	-	-	-	-	-	-	-
	Sammelladung	2	-	-	1	1	-	-	-	-
	Insgesamt ...	80	1	7	14	38	3	16	1	-

dar. Freisetzung von Gefahrgut

1	Explosive Stoffe und Gegenstände mit Explosivstoff	-	-	-	-	-	-	-	-	-
2	Verdichtete, verflüssigte oder unter Druck gelöste Gase	-	-	-	-	-	-	-	-	-
3	Entzündbare flüssige Stoffe	6	-	-	2	1	-	3	-	-
4.1	Entzündbare feste Stoffe	-	-	-	-	-	-	-	-	-
4.2	Selbstentzündliche Stoffe	-	-	-	-	-	-	-	-	-
4.3	Stoffe, die in Berührung mit Wasser entzündl. Gase entwickeln	-	-	-	-	-	-	-	-	-
5.1	Entzündend (Oxidierend) wirkende Stoffe	-	-	-	-	-	-	-	-	-
5.2	Organische Peroxide	-	-	-	-	-	-	-	-	-
6.1	Giftige Stoffe	-	-	-	-	-	-	-	-	-
6.2	Ekelerregende oder ansteckungs-gefährliche Stoffe	-	-	-	-	-	-	-	-	-
7	Radioaktive Stoffe	-	-	-	-	-	-	-	-	-
8	Ätzende Stoffe	-	-	-	-	-	-	-	-	-
9	Verschiedene gefährliche Stoffe und Gegenstände	-	-	-	-	-	-	-	-	-
	Sammelladung	-	-	-	-	-	-	-	-	-
	Insgesamt ...	6	-	-	2	1	-	3	-	-

5.17 Beteiligte Kraftfahrzeugführer von Gefahrguttransporten nach Art der Verkehrsbeteiligung und Ursachen der Unfälle

Ursache	Insgesamt	Kraftfahrzeugführer von							
		Personen- kraft- wagen	Lastkraftwagen ohne Anhängel	Lastkraftwagen mit Anhängel	Sattel- schlepp- pern	anderen Zug- maschinen	Tank- kraft- wagen	Last- kraft- wagen mit Spezial- aufbau	übrigen Kraft- fahr- zeugen
Alle Beteiligte bei Unfällen mit Personenschaden									
Beteiligte Fahrzeugführer	94	5	18	12	42	2	15	-	-
Fehlverhalten der Fahrzeugführer	66	4	10	8	36	1	7	-	-
darunter:									
Verkehrstüchtigkeit	3	-	-	1	2	-	-	-	-
dar. Alkoholeinfluß	2	-	-	1	1	-	-	-	-
Falsche Straßenbenutzung	1	-	-	-	-	-	1	-	-
Nicht angepaßte Geschwindigkeit	18	2	1	4	10	-	1	-	-
Abstand	12	1	1	1	10	-	-	-	-
Überholen	4	-	-	-	1	-	-	-	-
Vorfahrt, Vorrang	1	-	2	-	2	-	-	-	-
Fehler beim Abbiegen	8	1	1	1	2	1	2	-	-
Fehler beim Ein- und Anfahren	1	1	-	-	-	-	-	-	-
Falsches Verhalten gegenüber Fußgängern	4	-	1	1	1	-	1	-	-
Andere Fehler beim Fahrzeugführer	9	-	3	-	6	-	-	-	-
Technische Mängel, Wartungsmängel	2	-	-	1	-	-	1	-	-
darunter:									
Bereifung	-	-	-	-	-	-	-	-	-
Bremsen	2	-	-	1	-	-	1	-	-
Straßenverhältnisse	9	1	1	-	6	-	1	-	-
darunter:									
Glätte oder Schlüpfriekheit der Fahrbahn	9	1	1	-	6	-	1	-	-
darunter:									
Schnee, Eis	1	-	-	-	1	-	-	-	-
Regen	8	1	1	-	5	-	1	-	-
Zustand der Straße	-	-	-	-	-	-	-	-	-
Witterungseinflüsse	-	-	-	-	-	-	-	-	-
darunter:									
Sichtbehinderung durch									
Nebel	-	-	-	-	-	-	-	-	-
starken Regen, Hagel, Schneegestöber	-	-	-	-	-	-	-	-	-
blendende Sonne	-	-	-	-	-	-	-	-	-
Seitenwind	-	-	-	-	-	-	-	-	-
Unwetter oder sonstige Witterungs- einflüsse	-	-	-	-	-	-	-	-	-
dar. Hauptverursacher									
Beteiligte Fahrzeugführer	47	4	7	7	22	1	6	-	-
Fehlverhalten der Fahrzeugführer	61	4	10	8	32	1	6	-	-
darunter:									
Verkehrstüchtigkeit	3	-	-	1	2	-	-	-	-
dar. Alkoholeinfluß	2	-	-	1	1	-	-	-	-
Falsche Straßenbenutzung	1	-	-	-	-	-	1	-	-
Nicht angepaßte Geschwindigkeit	15	2	1	4	8	-	-	-	-
Abstand	10	-	1	1	8	-	-	-	-
Überholen	1	-	-	-	1	-	-	-	-
Vorfahrt, Vorrang	4	-	2	-	2	-	-	-	-
Fehler beim Abbiegen	8	1	1	1	2	1	2	-	-
Fehler beim Ein- und Anfahren	1	1	-	-	-	-	-	-	-
Falsches Verhalten gegenüber Fußgängern	4	-	1	1	1	-	1	-	-
Andere Fehler beim Fahrzeugführer	9	-	3	-	6	-	-	-	-
Technische Mängel, Wartungsmängel	1	-	-	1	-	-	-	-	-
darunter:									
Bereifung	-	-	-	-	-	-	-	-	-
Bremsen	1	-	-	1	-	-	-	-	-
Straßenverhältnisse	4	1	-	-	3	-	-	-	-
darunter:									
Glätte oder Schlüpfriekheit der Fahrbahn	4	1	-	-	3	-	-	-	-
darunter:									
Schnee, Eis	1	-	-	-	1	-	-	-	-
Regen	3	1	-	-	2	-	-	-	-
Zustand der Straße	-	-	-	-	-	-	-	-	-
Witterungseinflüsse	-	-	-	-	-	-	-	-	-
darunter:									
Sichtbehinderung durch									
Nebel	-	-	-	-	-	-	-	-	-
starken Regen, Hagel, Schneegestöber	-	-	-	-	-	-	-	-	-
blendende Sonne	-	-	-	-	-	-	-	-	-
Seitenwind	-	-	-	-	-	-	-	-	-
Unwetter oder sonstige Witterungs- einflüsse	-	-	-	-	-	-	-	-	-

5.18 Fahrzeugbesetzung und Unfallfolgen bei Straßenverkehrsunfällen 1992
Nach Art der Verkehrsbeteiligung und Ortslage *)

Art der Verkehrsbeteiligung	Unfälle mit Personenschaden und schwerem Sachschaden			Darunter Unfälle mit Personenschaden			Dabei Verunglückte			
	Beteiligte		Fahrzeugbenutzer	Beteiligte		Fahrzeugbenutzer	insgesamt	Getötete	Schwer- verletzte	Leicht- verletzte
	insgesamt	Zahl der Fahrzeugbenutzer bekannt		insgesamt	Zahl der Fahrzeugbenutzer bekannt					
Innerhalb von Ortschaften										
Kraftfahrzeuge zusammen	125 713	114 364	184 337	87 378	83 018	138 308	41 308	157	6 325	34 826
Kleinkrafttrad (Moped, Mokick)	869	868	971	866	866	969	877	3	171	703
Mofa 25	1 800	1 780	1 838	1 787	1 771	1 827	1 615	10	429	1 176
Leichtkrafttrad	1 065	1 064	1 372	1 060	1 059	1 364	1 159	3	296	860
Krafttrad, Kraftroller	4 145	4 111	4 602	4 040	4 021	4 504	4 063	31	1 116	2 916
Personenkraftwagen	108 378	97 849	144 816	73 630	69 669	105 079	31 823	105	4 070	27 648
Kraftomnibus, Obus	1 381	1 361	21 422	1 098	1 084	18 687	773	-	69	704
Liefer- und Lastkraftwagen	6 607	6 015	7 566	4 065	3 783	4 814	797	2	123	672
andere Güterkraftfahrzeuge	738	688	777	382	357	414	54	-	12	42
Landwirt, Zugmaschine	137	129	161	88	83	111	16	-	7	9
Übriges Kraftfahrzeug	593	499	812	362	325	539	131	3	32	96
Fahrrad	17 814	17 743	18 048	17 745	17 686	17 989	16 320	84	3 648	12 588
Außerhalb von Ortschaften, ohne Autobahn										
Kraftfahrzeuge zusammen	44 565	43 562	68 177	31 052	30 552	48 734	24 421	622	7 637	16 162
Kleinkrafttrad (Moped, Mokick)	163	162	187	163	162	187	171	1	73	97
Mofa 25	534	529	547	527	523	541	493	11	191	291
Leichtkrafttrad	239	239	295	238	238	294	272	6	117	149
Krafttrad, Kraftroller	1 902	1 886	2 165	1 858	1 851	2 127	1 960	85	922	953
Personenkraftwagen	37 576	36 703	56 798	25 594	25 160	40 073	20 504	499	6 070	13 935
Kraftomnibus, Obus	241	238	3 197	1 160	1 159	2 177	109	-	18	93
Liefer- und Lastkraftwagen	2 821	2 739	3 578	1 808	1 771	2 375	692	14	188	490
andere Güterkraftfahrzeuge	533	524	709	337	332	489	84	-	23	61
Landwirt, Zugmaschine	347	344	386	227	225	257	59	2	21	36
Übriges Kraftfahrzeug	209	198	315	140	131	214	77	4	16	57
Fahrrad	2 351	2 341	2 442	2 331	2 324	2 425	2 139	68	812	1 259
auf Autobahnen										
Kraftfahrzeuge zusammen	24 271	23 389	39 586	11 361	11 088	19 899	8 184	134	1 898	6 152
Kleinkrafttrad (Moped, Mokick)	-	-	-	-	-	-	-	-	-	-
Mofa 25	9	9	10	9	9	10	8	-	4	4
Leichtkrafttrad	336	332	383	304	304	352	323	13	150	160
Krafttrad, Kraftroller	19 689	19 045	32 163	9 271	9 063	16 220	7 199	106	1 559	5 534
Personenkraftwagen	98	88	2 152	48	44	1 168	30	-	13	17
Kraftomnibus, Obus	2 781	2 615	3 324	1 170	1 116	1 459	447	10	107	330
Liefer- und Lastkraftwagen	1 238	1 195	1 328	502	495	548	137	5	54	78
andere Güterkraftfahrzeuge	-	-	-	-	-	-	-	-	-	-
Landwirt, Zugmaschine	-	-	-	-	-	-	-	-	-	-
Übriges Kraftfahrzeug	110	105	225	57	57	142	40	-	11	29
Fahrrad	2	2	2	2	2	2	2	-	-	2
Außerhalb von Ortschaften, einschließlich Autobahn										
Kraftfahrzeuge zusammen	68 836	66 951	107 763	42 413	41 640	68 633	32 605	756	9 535	22 314
Kleinkrafttrad (Moped, Mokick)	163	162	187	163	162	187	171	1	73	97
Mofa 25	534	529	547	527	523	541	493	11	191	291
Leichtkrafttrad	248	248	305	247	247	304	280	6	121	153
Krafttrad, Kraftroller	2 238	2 218	2 548	2 162	2 155	2 479	2 283	98	1 072	1 113
Personenkraftwagen	57 275	55 748	88 961	34 865	34 223	56 293	27 703	605	7 629	19 469
Kraftomnibus, Obus	339	326	5 349	208	203	3 345	1 139	-	29	110
Liefer- und Lastkraftwagen	5 602	5 354	6 902	2 978	2 887	3 834	1 139	24	295	820
andere Güterkraftfahrzeuge	1 771	1 719	2 037	839	827	1 037	221	5	77	139
Landwirt, Zugmaschine	347	344	386	227	225	257	59	2	21	36
Übriges Kraftfahrzeug	319	303	541	197	188	356	117	4	27	86
Fahrrad	2 353	2 343	2 444	2 333	2 326	2 427	2 141	68	812	1 261
Innerhalb und außerhalb von Ortschaften										
Kraftfahrzeuge zusammen	194 549	181 315	292 100	129 791	124 658	206 941	73 913	913	15 860	57 140
Kleinkrafttrad (Moped, Mokick)	1 032	1 030	1 158	1 029	1 028	1 156	1 048	4	244	800
Mofa 25	2 334	2 309	2 385	2 314	2 294	2 368	2 108	21	620	1 467
Leichtkrafttrad	1 313	1 312	1 677	1 307	1 306	1 668	1 439	9	417	1 013
Krafttrad, Kraftroller	6 383	6 329	7 150	6 202	6 176	6 983	6 346	129	2 188	4 029
Personenkraftwagen	165 653	153 597	233 777	108 495	103 892	161 372	59 526	710	11 699	47 117
Kraftomnibus, Obus	1 720	1 687	26 771	1 306	1 287	22 032	912	-	98	814
Liefer- und Lastkraftwagen	12 209	11 369	14 468	7 043	6 670	8 648	1 936	26	418	1 492
andere Güterkraftfahrzeuge	2 509	2 407	2 814	1 221	1 184	1 451	275	5	89	181
Landwirt, Zugmaschine	484	473	547	315	308	368	75	2	28	45
Übriges Kraftfahrzeug	912	802	1 353	559	513	895	248	7	19	182
Fahrrad	20 167	20 086	20 492	20 078	20 012	20 416	18 461	152	4 450	13 849

*) Die Spalten 2 und 5 enthalten die Zahlen der unfallbeteiligten Fahrzeuge, für die die Zahl der Benutzer bekannt war. Dazu gehören alle Fahrzeuge, bei denen Benutzer verletzt oder getötet wurden.

6.1 Kraftfahrzeugbenutzer nach Altersgruppen und Ortslage
Noch: 6.1.1 Fahrzeugführer

Im Alter von ... bis unter ... Jahren	Insgesamt	Davon als Fahrzeugführer von									
		Mofas	Mopeds	Motor- rädern	Perso- nen- kraft- wagen	Kraft- omni- bussen, Obussen	Last- kraft- wagen 1)	Sattel- zugma- schinen	Land- wirtsch. Zugma- schinen	anderen Zugma- schinen	Übrigen Kraft- fahr- zeugen
Innerhalb von Ortschaften											
Getötete	113	10	3	31	67	-	2	-	-	-	-
unter 6	-	-	-	-	-	-	-	-	-	-	-
6 - 10	-	-	-	-	-	-	-	-	-	-	-
10 - 15	-	-	-	-	-	-	-	-	-	-	-
15 - 18	2	-	-	1	1	-	-	-	-	-	-
18 - 21	8	-	-	1	7	-	-	-	-	-	-
21 - 25	18	-	1	3	14	-	-	-	-	-	-
25 - 30	22	-	-	16	6	-	-	-	-	-	-
30 - 35	4	-	-	1	3	-	-	-	-	-	-
35 - 40	14	1	-	5	8	-	-	-	-	-	-
40 - 45	5	-	-	1	3	-	1	-	-	-	-
45 - 50	4	-	-	1	3	-	-	-	-	-	-
50 - 55	9	3	-	-	5	-	1	-	-	-	-
55 - 60	7	1	-	1	5	-	-	-	-	-	-
60 - 65	5	1	-	-	4	-	-	-	-	-	-
65 - 70	-	-	-	-	-	-	-	-	-	-	-
70 - 75	5	2	1	-	2	-	-	-	-	-	-
75 und mehr	10	2	1	1	6	-	-	-	-	-	-
Ohne Angabe	-	-	-	-	-	-	-	-	-	-	-
Schwerverletzte	4 732	423	154	1 281	2 732	4	97	11	3	1	26
unter 6	-	-	-	-	-	-	-	-	-	-	-
6 - 10	-	-	-	-	-	-	-	-	-	-	-
10 - 15	6	3	-	-	3	-	-	-	-	-	-
15 - 18	404	146	35	206	17	-	-	-	-	-	-
18 - 21	659	28	26	168	426	-	8	-	-	-	3
21 - 25	947	23	14	276	614	-	17	1	-	-	2
25 - 30	833	35	24	292	454	-	24	2	1	-	1
30 - 35	486	26	6	168	266	1	11	3	-	-	5
35 - 40	300	29	12	67	178	1	10	1	-	-	2
40 - 45	217	26	8	26	145	-	7	2	1	-	2
45 - 50	186	19	3	18	135	2	6	1	-	-	2
50 - 55	221	27	7	23	156	-	5	-	-	-	3
55 - 60	182	28	4	23	120	-	4	1	-	-	2
60 - 65	96	12	6	7	66	-	3	-	1	1	-
65 - 70	71	7	3	4	55	-	1	-	-	-	1
70 - 75	62	3	4	3	51	-	-	-	-	-	1
75 und mehr	61	11	2	-	45	-	1	-	-	-	2
Ohne Angabe	1	-	-	-	1	-	-	-	-	-	-
Leichtverletzte	23 967	1 152	642	3 372	18 131	55	530	20	5	1	59
unter 6	-	-	-	-	-	-	-	-	-	-	-
6 - 10	1	-	-	-	1	-	-	-	-	-	-
10 - 15	18	9	1	-	8	-	-	-	-	-	-
15 - 18	1 189	370	179	597	40	-	1	-	1	-	1
18 - 21	2 743	96	91	436	2 078	-	34	1	1	-	6
21 - 25	4 340	70	83	688	3 391	7	94	1	-	-	6
25 - 30	4 461	85	77	772	3 382	6	124	6	-	-	9
30 - 35	2 894	111	53	426	2 208	16	75	1	-	-	4
35 - 40	1 984	84	25	178	1 630	5	48	2	-	1	11
40 - 45	1 597	77	28	107	1 333	7	39	3	-	-	3
45 - 50	1 236	44	20	51	1 078	5	30	1	1	-	6
50 - 55	1 884	72	32	94	1 667	8	46	2	-	-	3
55 - 60	929	51	18	31	804	1	19	2	-	-	3
60 - 65	530	32	17	12	452	-	11	-	2	-	4
65 - 70	289	24	10	8	241	-	4	-	-	-	2
70 - 75	180	9	4	5	156	-	4	1	-	-	1
75 und mehr	171	15	4	4	147	-	1	-	-	-	-
Ohne Angabe	21	3	-	3	15	-	-	-	-	-	-
Getötete und Verletzte insgesamt	28 812	1 585	799	4 684	20 930	59	629	31	8	2	85
unter 6	-	-	-	-	-	-	-	-	-	-	-
6 - 10	1	-	-	-	1	-	-	-	-	-	-
10 - 15	24	12	1	-	11	-	-	-	-	-	-
15 - 18	1 595	516	214	804	58	-	1	-	1	-	1
18 - 21	3 410	124	117	605	2 511	-	42	1	1	-	9
21 - 25	5 305	93	98	967	4 019	7	111	2	-	-	8
25 - 30	5 316	120	101	1 080	3 842	6	148	8	1	-	10
30 - 35	3 384	137	59	595	2 477	17	86	4	-	-	9
35 - 40	2 298	114	37	250	1 816	6	58	3	-	1	13
40 - 45	1 819	103	36	134	1 481	7	47	5	1	-	5
45 - 50	1 426	63	23	70	1 216	7	36	2	1	-	8
50 - 55	1 614	102	39	77	1 328	8	52	2	-	-	6
55 - 60	1 118	80	22	55	929	1	23	3	-	-	5
60 - 65	631	45	23	19	522	-	14	-	3	1	4
65 - 70	360	31	13	12	296	-	5	-	-	-	3
70 - 75	247	14	9	8	209	-	4	1	-	-	2
75 und mehr	242	28	7	5	198	-	2	-	-	-	2
Ohne Angabe	22	3	-	3	16	-	-	-	-	-	-

1) Lastkraftwagen mit Normal- bzw. Spezialaufbau.

Noch: 6.1 Kraftfahrzeugbenutzer nach Altersgruppen und Ortslage
Noch: 6.1.1 Fahrzeugführer

Im Alter von ... bis unter ... Jahren	Insgesamt	Davon als Fahrzeugführer von									
		Mofas	Mopeds	Motor- rädern	Pers- nen- kraft- wagen	Kraft- omni- bussen, Obussen	Last- kraft- wagen 1)	Sattel- zugma- schinen	Land- wirtsch. Zugma- schinen	anderen Zugma- schinen	übrigen Kraft- fahr- zeugen
Außerhalb von Ortschaften, einschließlich Autobahn											
Getötete	559	10	1	93	425	-	21	5	2	-	2
unter 6	-	-	-	-	-	-	-	-	-	-	-
6 - 10	-	-	-	-	-	-	-	-	-	-	-
10 - 15	-	-	-	-	-	-	-	-	-	-	-
15 - 18	4	1	-	2	1	-	-	-	-	-	-
18 - 21	68	-	-	8	59	-	-	-	-	-	1
21 - 25	111	2	-	23	84	-	2	-	-	-	-
25 - 30	107	1	1	29	70	-	5	1	-	-	-
30 - 35	58	1	-	16	36	-	3	2	-	-	-
35 - 40	42	1	-	8	32	-	1	-	-	-	-
40 - 45	22	1	-	1	20	-	-	-	-	-	-
45 - 50	21	-	-	2	15	-	3	1	-	-	-
50 - 55	37	-	-	2	31	-	3	1	-	-	-
55 - 60	22	-	-	1	17	-	3	-	1	-	-
60 - 65	21	2	-	-	19	-	-	-	-	-	-
65 - 70	12	-	-	-	10	-	1	-	1	-	-
70 - 75	15	1	-	1	13	-	-	-	-	-	-
75 und mehr	19	-	-	-	18	-	-	-	-	-	1
Ohne Angabe	-	-	-	-	-	-	-	-	-	-	-
Schwerverletzte	6 674	187	62	1 052	5 026	7	250	62	15	-	13
unter 6	-	-	-	-	-	-	-	-	-	-	-
6 - 10	1	-	-	-	1	-	-	-	-	-	-
10 - 15	3	2	-	-	1	-	-	-	-	-	-
15 - 18	185	64	23	90	7	-	-	-	1	-	-
18 - 21	973	12	10	93	832	-	18	3	1	-	4
21 - 25	1 339	10	3	228	1 050	-	34	11	1	-	2
25 - 30	1 324	19	4	326	913	-	49	10	1	-	2
30 - 35	764	14	3	162	540	1	34	8	1	-	1
35 - 40	471	11	4	56	371	1	17	9	1	-	1
40 - 45	382	11	3	43	288	2	24	10	-	-	1
45 - 50	298	7	4	21	243	-	17	3	3	-	-
50 - 55	303	9	-	13	250	2	25	3	-	-	1
55 - 60	205	11	3	9	158	1	17	2	2	-	1
60 - 65	147	9	2	6	118	-	12	1	-	-	-
65 - 70	120	2	1	-	107	-	-	-	2	-	-
70 - 75	81	3	2	1	74	-	1	-	-	-	-
75 und mehr	78	3	-	1	73	-	-	-	1	-	-
Ohne Angabe	-	-	-	-	-	-	-	-	-	-	-
Leichtverletzte	14 774	284	87	1 090	12 465	21	639	117	26	4	41
unter 6	1	-	-	-	1	-	-	-	-	-	-
6 - 10	-	-	-	-	-	-	-	-	-	-	-
10 - 15	2	1	-	-	1	-	-	-	-	-	-
15 - 18	214	75	28	89	18	-	-	-	3	-	1
18 - 21	1 819	34	9	118	1 612	-	40	2	1	-	3
21 - 25	2 793	20	7	228	2 430	1	91	9	1	-	6
25 - 30	2 761	28	10	322	2 227	3	130	28	4	-	9
30 - 35	1 842	37	6	168	1 503	1	100	17	3	-	7
35 - 40	1 228	18	7	69	1 034	1	72	20	3	-	4
40 - 45	998	11	2	32	876	4	55	13	1	-	4
45 - 50	854	12	5	22	747	4	44	13	2	2	1
50 - 55	890	12	5	20	788	2	48	11	2	1	1
55 - 60	616	17	2	14	536	3	38	2	1	1	2
60 - 65	342	6	3	4	307	-	15	2	3	-	2
65 - 70	185	4	3	2	172	-	2	-	1	-	1
70 - 75	115	3	-	2	107	-	2	-	1	-	-
75 und mehr	110	6	-	-	102	-	2	-	-	-	-
Ohne Angabe	4	-	-	-	4	-	-	-	-	-	-
Getötete und Verletzte insgesamt	22 007	481	150	2 235	17 916	28	910	184	43	4	56
unter 6	1	-	-	-	1	-	-	-	-	-	-
6 - 10	1	-	-	-	1	-	-	-	-	-	-
10 - 15	5	3	-	-	2	-	-	-	-	-	-
15 - 18	403	140	51	181	26	-	-	-	4	-	1
18 - 21	2 860	46	19	219	2 503	-	58	5	2	-	8
21 - 25	4 243	32	10	479	3 564	1	127	20	2	-	8
25 - 30	4 192	48	15	677	3 210	3	184	39	5	-	11
30 - 35	2 664	52	9	346	2 079	2	137	27	4	-	8
35 - 40	1 741	30	11	133	1 437	2	90	29	4	-	5
40 - 45	1 402	23	5	76	1 184	6	79	23	1	-	5
45 - 50	1 173	19	9	45	1 005	6	64	17	5	2	1
50 - 55	1 230	21	5	35	1 069	4	76	15	2	1	3
55 - 60	843	28	5	24	711	4	58	5	4	1	2
60 - 65	510	17	5	7	444	-	27	4	4	-	2
65 - 70	317	6	4	8	289	-	5	-	4	-	1
70 - 75	211	7	2	4	194	-	3	-	1	-	-
75 und mehr	207	9	-	1	193	-	2	-	1	-	1
Ohne Angabe	4	-	-	-	4	-	-	-	-	-	-

1) Lastkraftwagen mit Normal- bzw. Spezialaufbau.

Noch: 6.1 Kraftfahrzeugbenutzer nach Altersgruppen und Ortslage
Noch: 6.1.1 Fahrzeugführer

Im Alter von ... bis unter ... Jahren	Insgesamt	Davon als Fahrzeugführer von									
		Mofas	Mopeds	Motor- rädern	Perso- nen- kraft- wagen	Kraft- omni- bussen	Last- kraft- wagen 1)	Sattel- zugma- schinen	Land- wirtsch. Zugma- schinen	anderen Zugma- schinen	übrigen Kraft- fahr- zeugen
Innerhalb und außerhalb von Ortschaften											
Getötete	672	20	4	124	492	-	23	5	2	-	2
unter 6	-	-	-	-	-	-	-	-	-	-	-
6 - 10	-	-	-	-	-	-	-	-	-	-	-
10 - 15	-	-	-	-	-	-	-	-	-	-	-
15 - 18	6	1	-	3	2	-	-	-	-	-	-
18 - 21	76	-	-	9	66	-	-	-	-	-	1
21 - 25	129	2	1	26	98	-	2	-	-	-	-
25 - 30	129	1	1	45	76	-	5	1	-	-	-
30 - 35	62	1	-	17	39	-	3	2	-	-	-
35 - 40	56	2	-	13	40	-	1	-	-	-	-
40 - 45	27	1	-	2	23	-	1	-	-	-	-
45 - 50	25	-	-	3	18	-	3	1	-	-	-
50 - 55	46	3	-	2	36	-	4	1	-	-	-
55 - 60	29	1	-	2	22	-	3	-	1	-	-
60 - 65	26	3	-	-	23	-	-	-	-	-	-
65 - 70	12	-	-	-	10	-	1	-	1	-	-
70 - 75	20	3	1	1	15	-	-	-	-	-	-
75 und mehr	29	2	1	1	24	-	-	-	-	-	1
Ohne Angabe	-	-	-	-	-	-	-	-	-	-	-
Schwerverletzte	11 406	610	216	2 333	7 758	11	347	73	18	1	39
unter 6	-	-	-	-	-	-	-	-	-	-	-
6 - 10	1	-	-	-	1	-	-	-	-	-	-
10 - 15	9	5	-	-	4	-	-	-	-	-	-
15 - 18	589	210	58	296	24	-	-	-	1	-	-
18 - 21	632	40	36	261	1 258	-	26	3	1	-	7
21 - 25	2 286	33	17	504	1 664	-	51	12	1	-	4
25 - 30	2 157	54	28	618	1 367	-	73	12	2	-	3
30 - 35	1 250	40	9	330	806	2	45	11	1	-	6
35 - 40	771	40	16	123	549	2	27	10	1	-	3
40 - 45	599	37	11	69	433	2	31	12	1	-	3
45 - 50	484	26	7	39	378	2	23	4	3	-	2
50 - 55	524	36	7	36	406	2	30	3	-	-	4
55 - 60	387	39	7	32	278	1	21	4	2	-	3
60 - 65	243	21	8	10	184	-	15	2	2	1	-
65 - 70	191	9	4	10	162	-	3	-	2	-	1
70 - 75	143	6	4	1	125	-	1	-	-	-	1
75 und mehr	139	14	2	1	118	-	1	-	1	-	2
Ohne Angabe	1	-	-	-	1	-	-	-	-	-	-
Leichtverletzte	38 741	1 436	729	4 462	30 596	76	1 169	137	31	6	100
unter 6	1	-	-	-	1	-	-	-	-	-	-
6 - 10	1	-	-	-	1	-	-	-	-	-	-
10 - 15	20	10	1	-	9	-	-	-	-	-	-
15 - 18	1 403	445	207	686	58	-	1	-	4	-	2
18 - 21	4 562	130	100	554	3 690	-	74	3	2	-	9
21 - 25	7 133	90	90	916	5 821	8	185	10	1	-	12
25 - 30	7 222	113	87	1 094	5 609	9	254	34	4	-	18
30 - 35	4 736	148	59	594	3 711	17	175	18	3	1	11
35 - 40	3 212	102	32	247	2 664	6	120	22	3	1	15
40 - 45	2 595	88	30	139	2 209	11	94	16	1	-	7
45 - 50	2 090	56	25	73	1 825	11	74	14	3	2	7
50 - 55	2 274	84	37	74	1 955	10	94	13	2	1	4
55 - 60	1 545	68	20	45	1 340	4	57	4	1	1	5
60 - 65	872	38	20	16	759	-	25	2	5	-	6
65 - 70	474	28	13	10	413	-	6	-	1	-	3
70 - 75	295	12	4	7	263	-	6	1	1	-	1
75 und mehr	281	21	4	4	249	-	3	-	-	-	-
Ohne Angabe	25	3	-	3	19	-	-	-	-	-	-
Getötete und Verletzte insgesamt	50 819	2 066	949	6 919	38 846	87	1 539	215	51	6	141
unter 6	1	-	-	-	1	-	-	-	-	-	-
6 - 10	2	-	-	-	2	-	-	-	-	-	-
10 - 15	29	15	1	-	13	-	-	-	-	-	-
15 - 18	1 998	656	265	985	84	-	1	-	5	-	2
18 - 21	6 270	170	136	824	5 014	-	100	6	3	-	17
21 - 25	9 548	125	108	1 446	7 583	8	238	22	2	-	16
25 - 30	9 508	168	116	1 757	7 052	9	332	47	6	-	21
30 - 35	6 048	189	68	941	4 556	19	223	31	4	-	17
35 - 40	4 039	144	48	383	3 253	8	148	32	4	1	18
40 - 45	3 221	126	41	210	2 665	13	126	28	2	-	10
45 - 50	2 599	82	32	115	2 221	13	100	19	6	2	9
50 - 55	2 844	123	44	112	2 397	12	128	17	2	1	8
55 - 60	1 961	108	27	79	1 640	5	81	8	4	1	8
60 - 65	1 141	62	28	26	966	-	41	4	7	1	6
65 - 70	677	37	17	20	585	-	10	-	4	-	4
70 - 75	458	21	11	12	403	-	7	1	1	-	2
75 und mehr	449	37	7	6	391	-	4	-	1	-	3
Ohne Angabe	26	3	-	3	20	-	-	-	-	-	-

1) Lastkraftwagen mit Normal- bzw. Spezialaufbau.

Noch: 6.1 Kraftfahrzeugbenutzer nach Altersgruppen und Ortslage
6.1.2 Mitfahrer

Im Alter von ... bis unter ... Jahren	Insgesamt	Davon als Mitfahrer von									
		Mofas	Mopeds	Motor- rädern	Perso- nen- kraft- wagen	Kraft- omni- bussen, Obussen	Last- kraft- wagen 1)	Sattel- zugma- schinen	Land- wirtsch. Zugma- schinen	anderen Zugma- schinen	übrigen Kraft- fahr- zeugen
Innerhalb von Ortschaften											
Getötete	44	-	-	3	38	-	-	-	-	-	3
unter 6	-	-	-	-	-	-	-	-	-	-	-
6 - 10	1	-	-	-	-	-	-	-	-	-	-
10 - 15	3	-	-	1	-	-	-	-	-	-	-
15 - 18	8	-	-	-	3	-	-	-	-	-	-
18 - 21	7	-	-	1	7	-	-	-	-	-	-
21 - 25	4	-	-	-	7	-	-	-	-	-	-
25 - 30	5	-	-	1	3	-	-	-	-	-	-
30 - 35	3	-	-	-	4	-	-	-	-	-	1
35 - 40	2	-	-	-	3	-	-	-	-	-	-
40 - 45	1	-	-	-	2	-	-	-	-	-	-
45 - 50	1	-	-	-	1	-	-	-	-	-	-
50 - 55	-	-	-	-	1	-	-	-	-	-	-
55 - 60	3	-	-	-	-	-	-	-	-	-	-
60 - 65	2	-	-	-	2	-	-	-	-	-	1
65 - 70	1	-	-	-	1	-	-	-	-	-	1
70 - 75	3	-	-	-	1	-	-	-	-	-	-
75 und mehr	-	-	-	-	3	-	-	-	-	-	-
Ohne Angabe	-	-	-	-	-	-	-	-	-	-	-
Schwerverletzte	1 593	6	17	131	1 338	65	26	-	4	-	6
unter 6	59	-	-	-	58	-	1	-	-	-	-
6 - 10	37	-	-	1	33	1	2	-	-	-	-
10 - 15	60	1	1	10	46	1	1	-	-	-	-
15 - 18	175	4	8	46	104	4	7	-	2	-	-
18 - 21	295	-	4	23	267	-	-	-	1	-	-
21 - 25	247	1	3	26	209	2	5	-	-	-	1
25 - 30	177	-	-	17	157	1	2	-	-	-	-
30 - 35	85	-	-	2	79	1	1	-	-	-	2
35 - 40	68	-	-	2	62	1	2	-	-	-	1
40 - 45	46	-	-	1	43	1	1	-	-	-	-
45 - 50	44	-	1	1	40	2	-	-	-	-	-
50 - 55	62	-	-	-	56	4	1	-	-	-	1
55 - 60	51	-	-	-	46	3	1	-	-	-	1
60 - 65	52	-	-	2	44	6	-	-	-	-	-
65 - 70	33	-	-	-	23	9	1	-	-	-	-
70 - 75	35	-	-	-	26	8	1	-	-	-	-
75 und mehr	67	-	-	-	45	21	-	-	1	-	-
Ohne Angabe	-	-	-	-	-	-	-	-	-	-	-
Leichtverletzte	10 859	24	61	404	9 517	649	156	6	4	1	37
unter 6	729	3	1	1	690	30	3	-	1	-	-
6 - 10	525	-	2	1	493	27	1	-	-	-	1
10 - 15	503	3	1	24	430	41	1	-	-	-	3
15 - 18	1 761	14	37	151	535	14	7	1	-	-	2
18 - 21	1 266	1	6	59	1 154	11	27	-	2	-	6
21 - 25	1 510	1	5	70	1 372	27	27	-	-	1	7
25 - 30	1 204	1	3	62	1 079	29	22	1	-	-	7
30 - 35	738	-	-	16	680	22	14	3	-	-	3
35 - 40	509	-	3	6	472	18	10	-	-	-	-
40 - 45	473	1	1	4	429	29	8	-	-	-	1
45 - 50	459	-	-	2	427	23	6	-	-	-	1
50 - 55	565	-	-	3	494	51	13	1	-	-	3
55 - 60	493	-	-	3	431	47	9	-	1	-	2
60 - 65	389	-	1	-	317	65	5	-	-	-	1
65 - 70	264	-	1	-	198	63	2	-	-	-	-
70 - 75	202	-	-	2	142	57	1	-	-	-	-
75 und mehr	269	-	-	-	174	95	-	-	-	-	-
Ohne Angabe	-	-	-	-	-	-	-	-	-	-	-
Getötete und Verletzte insgesamt	12 496	30	78	538	10 893	714	182	6	8	1	46
unter 6	788	3	1	1	748	30	4	-	1	-	-
6 - 10	562	-	2	2	526	28	3	-	-	-	1
10 - 15	564	4	2	35	476	42	2	-	-	-	3
15 - 18	939	18	45	197	642	18	14	1	2	-	2
18 - 21	1 569	1	10	83	1 428	11	27	-	3	-	6
21 - 25	1 764	2	8	96	1 588	29	32	-	-	1	8
25 - 30	1 385	1	3	80	1 239	30	24	1	-	-	7
30 - 35	828	-	-	18	763	23	15	3	-	-	6
35 - 40	580	-	3	8	537	19	12	-	-	-	1
40 - 45	521	1	1	5	474	30	9	-	-	-	1
45 - 50	504	-	1	3	468	25	6	-	-	-	1
50 - 55	628	-	-	3	551	55	14	1	-	-	4
55 - 60	544	-	-	3	477	50	10	-	1	-	3
60 - 65	444	-	1	2	363	71	5	-	-	-	2
65 - 70	299	-	1	-	222	72	3	-	-	-	1
70 - 75	238	-	-	2	169	65	2	-	-	-	-
75 und mehr	339	-	-	-	222	116	-	-	1	-	-
Ohne Angabe	-	-	-	-	-	-	-	-	-	-	-

1) Lastkraftwagen mit Normal- bzw. Spezialaufbau.

Noch: 6.1 Kraftfahrzeugbenutzer nach Altersgruppen und Ortslage
Noch: 6.1.2 Mitfahrer

Im Alter von ... bis unter ... Jahren	Insgesamt	Davon als Mitfahrer von									
		Mofas	Mopeds	Motor- rädern	Perso- nen- kraft- wagen	Kraft- omni- bussen	Last- kraft- wagen 1)	Sattel- zugma- schinen	Land- wirtsch. Zugma- schinen	anderen Zugma- schinen	übrigen Kraft- fahr- zeugen
Außerhalb von Ortschaften, einschließlich Autobahn											
Getötete	197	1	-	11	180	-	3	-	-	-	2
unter 6	8	-	-	-	8	-	-	-	-	-	-
6 - 10	3	-	-	-	3	-	-	-	-	-	-
10 - 15	14	-	-	-	14	-	-	-	-	-	-
15 - 18	9	-	-	-	8	-	1	-	-	-	-
18 - 21	33	-	-	3	30	-	-	-	-	-	-
21 - 25	28	-	-	5	23	-	-	-	-	-	-
25 - 30	21	-	-	2	18	-	1	-	-	-	-
30 - 35	9	-	-	-	9	-	-	-	-	-	-
35 - 40	5	-	-	-	5	-	-	-	-	-	-
40 - 45	12	-	-	1	10	-	-	-	-	-	1
45 - 50	7	1	-	-	6	-	-	-	-	-	-
50 - 55	8	-	-	-	7	-	-	-	-	-	-
55 - 60	3	-	-	-	3	-	-	-	-	-	1
60 - 65	15	-	-	-	14	-	1	-	-	-	-
65 - 70	6	-	-	-	6	-	-	-	-	-	-
70 - 75	4	-	-	-	4	-	-	-	-	-	-
75 und mehr	12	-	-	-	12	-	-	-	-	-	-
Ohne Angabe	-	-	-	-	-	-	-	-	-	-	-
Schwerverletzte	2 861	4	11	141	2 603	22	51	9	6	-	14
unter 6	149	1	-	-	145	-	3	-	-	-	-
6 - 10	72	-	-	-	65	3	1	-	-	-	1
10 - 15	127	-	-	9	111	2	1	2	-	-	2
15 - 18	249	2	9	10	222	1	3	-	2	-	-
18 - 21	436	-	1	29	396	-	9	-	1	-	-
21 - 25	434	-	-	32	394	-	4	2	1	-	1
25 - 30	289	1	1	28	249	3	6	1	-	-	-
30 - 35	177	-	-	14	149	-	9	2	-	-	3
35 - 40	128	-	-	6	118	-	2	2	-	-	-
40 - 45	126	-	-	2	117	1	4	-	-	-	2
45 - 50	105	-	-	6	94	1	3	-	-	-	1
50 - 55	135	-	-	2	130	1	2	-	-	-	-
55 - 60	122	-	-	2	114	2	3	-	-	-	1
60 - 65	68	-	-	-	64	4	-	-	-	-	-
65 - 70	99	-	-	1	94	2	-	-	-	-	2
70 - 75	51	-	-	-	49	2	-	-	-	-	-
75 und mehr	94	-	-	-	92	-	1	-	-	-	1
Ohne Angabe	-	-	-	-	-	-	-	-	-	-	-
Leichtverletzte	7 540	7	10	176	7 004	89	190	9	10	-	45
unter 6	502	-	1	-	491	3	4	-	-	-	3
6 - 10	343	-	-	2	327	7	1	-	-	-	6
10 - 15	384	4	1	6	352	10	4	-	3	-	4
15 - 18	483	1	2	31	433	4	11	-	-	-	1
18 - 21	936	2	1	27	873	-	25	3	2	-	3
21 - 25	1 069	-	-	43	989	2	25	1	-	-	9
25 - 30	833	-	2	34	748	2	40	1	1	-	5
30 - 35	569	-	-	13	518	4	27	1	-	-	6
35 - 40	386	-	1	9	356	3	15	1	-	-	1
40 - 45	370	-	1	4	351	3	8	1	1	-	1
45 - 50	319	-	-	1	303	4	11	-	-	-	-
50 - 55	387	-	1	3	358	10	11	1	1	-	2
55 - 60	337	-	-	2	325	4	3	-	-	-	3
60 - 65	230	-	-	1	218	8	2	-	-	-	1
65 - 70	155	-	-	-	143	9	3	-	-	-	-
70 - 75	99	-	-	-	94	4	-	-	1	-	-
75 und mehr	138	-	-	-	125	12	-	-	1	-	-
Ohne Angabe	-	-	-	-	-	-	-	-	-	-	-
Getötete und Verletzte Insgesamt	10 598	12	21	328	9 787	111	244	18	16	-	61
unter 6	659	1	1	-	644	3	7	-	-	-	3
6 - 10	418	-	-	2	395	10	2	2	-	-	7
10 - 15	525	4	1	15	477	12	15	-	5	-	6
15 - 18	741	3	11	41	663	5	15	-	2	-	1
18 - 21	1 405	2	2	59	1 299	-	34	3	3	-	3
21 - 25	1 531	-	-	80	1 406	2	29	3	1	-	10
25 - 30	1 143	1	3	64	1 015	5	47	2	1	-	5
30 - 35	755	-	-	27	676	4	36	3	-	-	9
35 - 40	519	-	1	15	479	3	17	3	-	-	1
40 - 45	508	-	1	7	478	4	12	1	1	-	4
45 - 50	431	1	-	7	403	5	14	-	-	-	1
50 - 55	530	-	-	5	495	11	13	1	1	-	3
55 - 60	462	-	-	4	442	6	6	-	-	-	4
60 - 65	313	-	-	1	296	12	3	-	-	-	1
65 - 70	260	-	-	1	243	11	3	-	-	-	2
70 - 75	154	-	-	-	147	6	-	-	1	-	-
75 und mehr	244	-	-	-	229	12	1	-	1	-	1
Ohne Angabe	-	-	-	-	-	-	-	-	-	-	-

1) Lastkraftwagen mit Normal- bzw. Spezialaufbau.

Noch: 6.1 Kraftfahrzeugbenutzer nach Altersgruppen und Ortslage
Noch: 6.1.2 Mitfahrer

Im Alter von ... bis unter ... Jahren	Insgesamt	Davon als Mitfahrer von									
		Mofas	Mopeds	Motor- rädern	Perso- nen- kraft- wagen	Kraft- omni- bussen, Obussen	Last- kraft- wagen 1)	Sattel- zugma- schinen	Land- wirtsch. Zugma- schinen	anderen Zugma- schinen	Übrigen Kraft- fahr- zeugen
Innerhalb und außerhalb von Ortschaften											
Getötete	241	1	-	14	218	-	3	-	-	-	5
unter 6	8	-	-	-	8	-	-	-	-	-	-
6 - 10	3	-	-	-	3	-	-	-	-	-	-
10 - 15	15	-	-	1	14	-	-	-	-	-	-
15 - 18	12	-	-	-	11	-	1	-	-	-	-
18 - 21	41	-	-	4	37	-	-	-	-	-	-
21 - 25	35	-	-	5	30	-	-	-	-	-	-
25 - 30	25	-	-	3	21	-	1	-	-	-	-
30 - 35	14	-	-	-	13	-	-	-	-	-	1
35 - 40	8	-	-	-	8	-	-	-	-	-	-
40 - 45	14	-	-	1	12	-	-	-	-	-	1
45 - 50	8	1	-	-	7	-	-	-	-	-	-
50 - 55	9	-	-	-	8	-	-	-	-	-	1
55 - 60	3	-	-	-	3	-	-	-	-	-	-
60 - 65	18	-	-	-	16	-	1	-	-	-	1
65 - 70	8	-	-	-	7	-	-	-	-	-	1
70 - 75	5	-	-	-	5	-	-	-	-	-	-
75 und mehr	15	-	-	-	15	-	-	-	-	-	-
Ohne Angabe	-	-	-	-	-	-	-	-	-	-	-
Schwerverletzte	4 454	10	28	272	3 941	87	77	9	10	-	20
unter 6	208	1	-	-	203	-	4	-	-	-	1
6 - 10	109	-	-	1	98	4	3	2	-	-	1
10 - 15	187	1	1	19	157	3	2	-	2	-	2
15 - 18	424	6	17	56	325	5	10	-	4	-	-
18 - 21	731	-	5	52	663	-	9	-	2	-	-
21 - 25	681	1	3	58	603	2	9	2	1	-	2
25 - 30	466	1	1	45	406	4	8	1	-	-	-
30 - 35	262	-	-	16	228	1	10	2	-	-	5
35 - 40	196	-	-	8	180	1	4	2	-	-	1
40 - 45	172	-	-	3	160	2	5	-	-	-	2
45 - 50	149	-	1	7	134	3	3	-	-	-	1
50 - 55	197	-	-	2	186	5	3	-	-	-	1
55 - 60	173	-	-	2	160	5	4	-	-	-	2
60 - 65	120	-	-	1	108	10	-	-	-	-	-
65 - 70	132	-	-	1	117	11	1	-	-	-	2
70 - 75	86	-	-	-	75	10	1	-	-	-	-
75 und mehr	161	-	-	-	137	21	1	-	1	-	1
Ohne Angabe	-	-	-	-	-	-	-	-	-	-	-
Leichtverletzte	18 399	31	71	580	16 521	738	346	15	14	1	82
unter 6	1 231	3	2	1	1 181	33	7	-	1	-	3
6 - 10	868	-	2	3	820	34	2	-	-	-	7
10 - 15	887	7	2	30	782	51	6	-	3	-	7
15 - 18	1 244	15	39	182	968	18	18	1	-	-	3
18 - 21	2 202	3	7	86	2 027	11	52	3	4	-	9
21 - 25	2 579	1	5	113	2 361	29	52	1	-	1	16
25 - 30	2 037	1	5	96	1 827	31	62	2	1	-	12
30 - 35	1 307	-	-	29	1 198	26	41	4	-	-	9
35 - 40	895	-	4	15	828	21	25	1	-	-	1
40 - 45	843	1	2	8	780	32	16	1	1	-	2
45 - 50	778	-	-	3	730	27	17	-	-	-	1
50 - 55	952	-	1	6	852	61	24	2	1	-	5
55 - 60	830	-	-	5	756	51	12	-	1	-	5
60 - 65	619	-	1	1	535	73	7	-	-	-	2
65 - 70	419	-	1	-	341	72	5	-	-	-	-
70 - 75	301	-	-	2	236	61	1	-	1	-	-
75 und mehr	407	-	-	-	299	107	-	-	1	-	-
Ohne Angabe	-	-	-	-	-	-	-	-	-	-	-
Getötete und Verletzte insgesamt	23 094	42	99	866	20 680	825	426	24	24	1	107
unter 6	1 447	4	2	1	1 392	33	11	-	1	-	3
6 - 10	980	-	2	4	921	38	5	2	-	-	8
10 - 15	1 089	8	3	50	953	54	7	-	5	-	9
15 - 18	1 680	21	56	238	1 305	23	29	1	4	-	3
18 - 21	2 974	3	12	142	2 727	11	61	3	6	-	9
21 - 25	3 295	2	8	176	2 994	31	61	3	1	1	18
25 - 30	2 528	2	6	144	2 254	35	71	3	1	-	12
30 - 35	1 583	-	-	45	1 439	27	51	6	-	-	15
35 - 40	1 099	-	4	23	1 016	22	29	3	-	-	2
40 - 45	1 029	1	2	12	952	34	21	1	1	-	5
45 - 50	1 935	1	1	10	871	30	20	-	-	-	2
50 - 55	1 158	-	1	8	1 046	56	27	2	1	-	7
55 - 60	1 006	-	-	7	919	56	16	-	1	-	7
60 - 65	757	-	1	3	659	83	8	-	-	-	3
65 - 70	559	-	1	1	465	83	6	-	-	-	3
70 - 75	392	-	-	2	316	71	2	-	1	-	-
75 und mehr	583	-	-	-	451	128	1	-	2	-	1
Ohne Angabe	-	-	-	-	-	-	-	-	-	-	-

1) Lastkraftwagen mit Normal- bzw. Spezialaufbau.

6.2 Nach Altersgruppen und Ortslage

Im Alter von ... bis unter ... Jahren	Fahrzeufführer von				Mitfahrer von				Fuß- gänger	Sonstige Personen 2)	Verun- glückte insgesamt
	Fahr- rädern	Straßen- bahnen	anderen Fahrzeu- gen 1)	Fahr- zeugen aller Art	Fahr- rädern	Straßen- bahnen	anderen Fahrzeu- gen 1)	Fahr- zeugen aller Art			
Innerhalb von Ortschaften											
Getötete	84	-	-	197	-	1	-	45	233	2	477
unter 6	1	-	-	1	-	-	-	-	9	-	10
6 - 10	3	-	-	3	-	-	-	1	10	-	13
10 - 15	7	-	-	9	-	-	-	3	8	-	14
15 - 18	4	-	-	7	-	-	-	2	2	-	23
18 - 21	3	-	-	21	-	-	-	8	7	-	35
21 - 25	-	-	-	22	-	-	-	4	3	1	30
25 - 30	3	-	-	7	-	-	-	5	5	1	18
30 - 35	4	-	-	18	-	-	-	3	6	-	27
35 - 40	-	-	-	5	-	-	-	2	4	-	11
40 - 45	4	-	-	8	-	-	-	1	4	-	13
45 - 50	4	-	-	13	-	-	-	1	6	-	20
50 - 55	10	-	-	17	-	-	-	-	18	-	35
55 - 60	9	-	-	14	-	-	-	3	14	-	31
60 - 65	4	-	-	4	-	-	-	2	14	-	20
65 - 70	7	-	-	12	-	-	-	1	17	-	30
70 - 75	18	-	-	28	-	1	-	4	103	-	135
75 und mehr	-	-	-	-	-	-	-	-	-	-	-
Ohne Angabe	-	-	-	-	-	-	-	-	-	-	-
Schwerverletzte	3 616	3	5	8 356	32	20	2	1 647	4 047	23	14 073
unter 6	51	-	-	51	18	-	-	77	554	1	683
6 - 10	264	-	-	264	5	-	-	42	644	-	950
10 - 15	562	-	-	568	4	-	-	64	398	2	1 032
15 - 18	300	1	-	705	2	-	-	177	106	-	988
18 - 21	218	-	-	877	-	-	-	295	124	2	1 295
21 - 25	240	-	-	1 187	2	1	-	250	124	7	1 568
25 - 30	298	2	-	1 133	1	1	-	179	161	4	1 477
30 - 35	171	-	1	658	-	1	-	86	135	3	882
35 - 40	139	-	-	439	-	1	-	69	115	-	623
40 - 45	145	-	-	362	-	2	-	48	122	1	533
45 - 50	148	-	-	334	-	-	-	45	120	-	499
50 - 55	241	-	1	463	-	-	1	62	203	-	728
55 - 60	244	-	-	426	-	2	-	53	185	2	666
60 - 65	163	-	1	260	-	3	1	56	156	-	472
65 - 70	149	-	-	220	-	1	-	34	164	1	419
70 - 75	124	-	1	187	-	5	-	40	215	-	442
75 und mehr	159	-	1	221	-	3	-	70	524	-	815
Ohne Angabe	-	-	-	1	-	-	-	-	-	-	1
Leichtverletzte	12 428	69	31	36 495	160	84	16	11 119	6 495	87	54 196
unter 6	175	-	-	175	90	2	1	822	773	2	1 772
6 - 10	910	-	-	911	21	1	7	554	1 001	1	2 467
10 - 15	2 297	-	1	2 316	30	5	-	538	694	4	3 552
15 - 18	1 166	-	4	2 359	11	4	-	776	275	2	3 413
18 - 21	688	-	2	3 433	3	1	-	1 270	243	2	4 948
21 - 25	990	9	1	5 340	8	-	1	1 519	339	8	7 206
25 - 30	1 136	18	4	5 619	3	3	2	1 212	431	16	7 277
30 - 35	839	17	2	3 752	-	6	1	745	348	10	4 855
35 - 40	630	10	1	2 625	-	6	1	516	275	9	3 425
40 - 45	536	11	-	2 144	-	2	-	475	286	8	2 913
45 - 50	418	2	4	1 660	-	2	-	461	207	3	2 331
50 - 55	706	2	4	2 096	2	7	1	575	295	6	2 972
55 - 60	652	-	-	1 581	-	8	-	501	283	7	2 372
60 - 65	455	-	3	988	-	9	1	399	225	5	1 617
65 - 70	323	-	-	612	-	4	1	269	198	2	1 081
70 - 75	227	-	-	407	-	6	-	208	182	1	798
75 und mehr	229	-	2	402	-	10	-	279	418	1	1 100
Ohne Angabe	51	-	3	75	-	-	-	-	22	-	97
Getötete und Verletzte insgesamt	16 128	72	36	45 048	192	105	18	12 811	10 775	112	68 746
unter 6	227	-	-	227	108	2	1	899	1 336	3	2 465
6 - 10	1 177	-	-	1 178	26	1	7	596	1 655	1	3 430
10 - 15	2 862	-	1	2 887	34	5	-	603	1 100	6	4 596
15 - 18	1 473	1	4	3 073	13	4	-	956	383	3	4 415
18 - 21	910	-	2	4 322	3	1	-	1 573	367	4	6 266
21 - 25	1 233	9	1	6 548	2	9	1	1 776	470	15	8 809
25 - 30	1 434	20	4	6 774	4	4	2	1 395	595	20	8 784
30 - 35	1 013	17	3	4 417	-	7	1	836	488	14	5 755
35 - 40	773	10	1	3 082	-	7	1	588	396	9	4 075
40 - 45	681	11	-	2 511	-	4	-	525	412	9	3 457
45 - 50	570	2	4	2 002	-	2	1	507	331	3	2 843
50 - 55	951	2	5	2 572	2	7	1	638	504	6	3 720
55 - 60	906	-	-	2 024	-	10	-	554	486	9	3 073
60 - 65	627	-	4	1 262	-	12	2	458	395	5	2 120
65 - 70	476	-	-	836	-	6	1	305	376	3	1 520
70 - 75	358	-	1	606	-	11	-	249	414	1	1 270
75 und mehr	406	-	3	651	-	14	-	353	1 045	1	2 050
Ohne Angabe	51	-	3	76	-	-	-	-	22	-	98

1) Eisenbahnen, bespannte Fuhrwerke sowie sonstige und unbekannte Fahrzeuge.
 2) Handwagen, Handkarren, Tierführer / Treiber und andere Personen.

Noch: 6.2 Nach Altersgruppen und Ortslage

Im Alter von ... bis unter ... Jahren	Fahrzeugführer von				Mitfahrer von				Fuß- gänger	Sonstige Personen 2)	Verun- glückte insgesamt
	Fahr- rädern	Straßen- bahnen	anderen Fahrzeu- gen 1)	Fahr- zeugen aller Art	Fahr- rädern	Straßen- bahnen	anderen Fahrzeu- gen 1)	Fahr- zeugen aller Art			
Außerhalb von Ortschaften											
Getötete	68	-	-	627	-	-	-	197	74	3	901
unter 6	-	-	-	-	-	-	-	8	2	-	10
6 - 10	-	-	-	-	-	-	-	3	2	-	5
10 - 15	7	-	-	7	-	-	-	14	1	-	22
15 - 18	7	-	-	11	-	-	-	9	1	1	22
18 - 21	1	-	-	69	-	-	-	33	4	-	106
21 - 25	4	-	-	115	-	-	-	28	5	-	148
25 - 30	2	-	-	109	-	-	-	21	4	-	134
30 - 35	1	-	-	59	-	-	-	9	5	1	74
35 - 40	-	-	-	42	-	-	-	5	3	-	50
40 - 45	2	-	-	24	-	-	-	12	3	-	39
45 - 50	1	-	-	22	-	-	-	7	5	-	34
50 - 55	5	-	-	42	-	-	-	8	6	-	56
55 - 60	7	-	-	29	-	-	-	3	9	-	41
60 - 65	6	-	-	27	-	-	-	15	5	-	47
65 - 70	5	-	-	17	-	-	-	6	3	1	27
70 - 75	3	-	-	18	-	-	-	4	8	-	30
75 und mehr	17	-	-	36	-	-	-	12	8	-	56
Ohne Angabe	-	-	-	-	-	-	-	-	-	-	-
Schwerverletzte	805	1	8	7 488	7	-	1	2 869	310	18	10 685
unter 6	3	-	-	3	4	-	-	153	11	-	167
6 - 10	36	-	-	37	-	-	-	72	30	-	139
10 - 15	107	-	-	110	1	-	-	128	32	3	273
15 - 18	78	-	-	263	-	-	-	249	19	2	533
18 - 21	47	-	2	1 022	-	-	-	436	20	1	1 479
21 - 25	54	-	1	1 394	-	-	1	435	22	2	1 853
25 - 30	48	-	1	1 373	1	-	-	290	21	-	1 684
30 - 35	58	-	-	822	-	-	-	177	17	3	1 019
35 - 40	32	-	-	503	-	-	-	128	16	3	650
40 - 45	41	-	-	423	-	-	-	126	10	1	560
45 - 50	35	1	-	334	-	-	-	105	16	1	456
50 - 55	45	-	-	348	-	-	-	135	18	1	502
55 - 60	61	-	-	266	1	-	-	123	26	1	416
60 - 65	43	-	2	192	-	-	-	68	9	-	269
65 - 70	39	-	-	159	-	-	-	99	5	-	263
70 - 75	25	-	-	106	-	-	-	51	16	-	173
75 und mehr	53	-	2	133	-	-	-	94	22	-	249
Ohne Angabe	-	-	-	-	-	-	-	-	-	-	-
Leichtverletzte	1 246	2	8	16 030	15	4	12	7 571	270	21	23 892
unter 6	3	-	-	4	6	-	1	509	18	-	531
6 - 10	36	-	-	36	1	-	-	344	14	-	394
10 - 15	190	-	-	192	4	-	4	392	20	1	605
15 - 18	106	-	-	320	2	-	1	486	11	-	817
18 - 21	75	-	-	1 894	-	1	1	938	20	-	2 852
21 - 25	98	1	-	2 892	2	-	1	1 072	24	3	3 991
25 - 30	120	-	-	2 881	-	1	1	835	33	5	3 754
30 - 35	76	1	1	1 920	-	1	1	571	22	2	2 515
35 - 40	73	-	3	1 304	-	-	-	386	18	2	1 710
40 - 45	70	-	-	1 068	-	1	1	372	18	-	1 458
45 - 50	68	-	-	922	-	-	1	320	7	2	1 251
50 - 55	104	-	1	995	-	-	-	387	18	4	1 404
55 - 60	80	-	1	697	-	-	-	337	12	1	1 047
60 - 65	41	-	2	385	-	-	-	230	13	-	628
65 - 70	46	-	-	231	-	-	-	155	4	-	390
70 - 75	31	-	-	146	-	-	-	99	5	1	251
75 und mehr	25	-	-	135	-	-	-	138	12	-	285
Ohne Angabe	4	-	-	8	-	-	-	-	1	-	9
Getötete und Verletzte insgesamt	2 119	3	16	24 145	22	4	13	10 637	654	42	35 478
unter 6	6	-	-	7	10	-	1	670	31	-	708
6 - 10	72	-	-	73	1	-	-	419	46	-	538
10 - 15	304	-	-	309	5	-	4	534	53	4	900
15 - 18	191	-	-	594	2	-	1	744	31	3	1 372
18 - 21	123	-	2	2 985	-	1	1	1 407	44	1	4 437
21 - 25	156	1	1	4 401	2	-	2	1 535	51	5	5 992
25 - 30	170	-	1	4 363	1	1	1	1 146	58	5	5 572
30 - 35	135	1	1	2 801	-	1	1	757	44	6	3 608
35 - 40	105	-	3	1 849	-	-	-	519	37	5	2 410
40 - 45	113	-	-	1 515	-	1	1	510	31	1	2 057
45 - 50	104	1	-	1 278	-	-	1	432	28	3	1 741
50 - 55	154	-	1	385	-	-	-	530	42	5	1 962
55 - 60	148	-	1	992	1	-	-	463	47	2	1 504
60 - 65	90	-	4	604	-	-	-	313	27	-	944
65 - 70	90	-	-	407	-	-	-	260	12	1	680
70 - 75	59	-	-	270	-	-	-	154	29	1	454
75 und mehr	95	-	2	304	-	-	-	244	42	-	590
Ohne Angabe	4	-	-	8	-	-	-	-	1	-	9

1) Eisenbahnen, bespannte Fuhrwerke sowie sonstige und unbekannte Fahrzeuge.

2) Handwagen, Handkarren, Tierführer / Treiber und andere Personen.

Noch: 6.2 Nach Altersgruppen und Ortslage

Im Alter von ... bis unter ... Jahren	Fahrzeufführer von				Mitfahrer von				Fuß- gänger	Sonstige Personen 2)	Verun- glückte insgesamt
	Fahr- rädern	Straßen- bahnen	anderen Fahrzeu- gen 1)	Fahr- zeugen aller Art	Fahr- rädern	Straßen- bahnen	anderen Fahrzeu- gen 1)	Fahr- zeugen aller Art			
Innerhalb und außerhalb von Ortschaften											
Getötete	152	-	-	824	-	1	-	242	307	5	1 378
unter 6	1	-	-	1	-	-	-	8	11	-	20
6 - 10	3	-	-	3	-	-	-	3	12	-	18
10 - 15	10	-	-	10	-	-	-	15	9	-	34
15 - 18	14	-	-	20	-	-	-	12	3	1	36
18 - 21	5	-	-	81	-	-	-	41	7	-	129
21 - 25	7	-	-	136	-	-	-	35	12	-	183
25 - 30	2	-	-	131	-	-	-	25	7	1	164
30 - 35	4	-	-	66	-	-	-	14	10	2	92
35 - 40	4	-	-	60	-	-	-	8	9	-	77
40 - 45	2	-	-	29	-	-	-	14	7	-	50
45 - 50	5	-	-	30	-	-	-	8	9	-	47
50 - 55	9	-	-	55	-	-	-	9	12	-	76
55 - 60	17	-	-	46	-	-	-	3	27	-	76
60 - 65	15	-	-	41	-	-	-	18	19	-	78
65 - 70	9	-	-	21	-	-	-	8	17	1	47
70 - 75	10	-	-	30	-	-	-	5	25	-	60
75 und mehr	35	-	-	64	-	1	-	16	111	-	191
Ohne Angabe	-	-	-	-	-	-	-	-	-	-	-
Schwerverletzte	4 421	4	13	15 844	39	20	3	4 516	4 357	41	24 758
unter 6	54	-	-	54	22	-	-	230	565	1	850
6 - 10	300	-	-	301	5	-	-	114	674	-	1 089
10 - 15	669	-	-	678	5	-	-	192	430	5	1 305
15 - 18	378	1	-	968	2	-	-	426	125	2	1 521
18 - 21	265	-	2	899	-	-	-	731	141	3	2 774
21 - 25	294	-	1	581	2	1	1	685	146	9	3 421
25 - 30	346	2	1	506	2	1	-	469	182	4	3 161
30 - 35	229	-	1	480	-	1	-	263	152	6	1 901
35 - 40	171	-	-	942	-	1	-	197	131	3	1 273
40 - 45	186	-	-	785	-	2	-	174	132	2	1 093
45 - 50	183	1	-	668	-	-	1	150	136	1	955
50 - 55	286	-	1	811	-	-	-	197	221	1	1 230
55 - 60	305	-	-	692	1	2	-	176	211	3	1 082
60 - 65	206	-	3	452	-	3	1	124	166	-	741
65 - 70	188	-	-	379	-	1	-	133	169	1	682
70 - 75	149	-	1	293	-	5	-	91	231	-	615
75 und mehr	212	-	3	354	-	3	-	164	546	-	1 064
Ohne Angabe	-	-	-	1	-	-	-	-	-	-	1
Leichtverletzte	13 674	71	39	52 525	175	88	28	18 690	6 765	108	78 088
unter 6	178	-	-	179	96	2	2	1 331	791	2	2 303
6 - 10	946	-	-	947	22	1	7	898	1 015	1	2 861
10 - 15	2 487	-	1	2 508	34	5	4	930	714	5	4 157
15 - 18	1 272	-	4	2 679	13	4	1	1 262	286	3	4 230
18 - 21	763	-	2	5 327	3	2	2	2 208	263	2	7 800
21 - 25	1 088	10	1	8 232	2	8	2	2 591	363	11	11 197
25 - 30	1 266	18	4	8 500	3	4	3	2 047	464	20	11 031
30 - 35	935	18	3	5 572	3	4	3	1 316	370	12	7 370
35 - 40	703	10	4	3 929	-	6	1	902	293	11	5 135
40 - 45	606	11	-	3 212	-	3	1	847	304	8	4 371
45 - 50	486	2	4	2 582	-	2	1	781	214	5	3 582
50 - 55	810	2	5	3 091	2	7	1	962	313	10	4 376
55 - 60	732	-	1	2 278	-	8	-	838	295	8	3 419
60 - 65	496	-	5	1 373	-	9	1	629	238	5	2 245
65 - 70	369	-	-	843	-	4	1	424	202	2	1 471
70 - 75	258	-	-	553	-	6	-	307	187	2	1 049
75 und mehr	254	-	2	537	-	10	-	417	430	1	1 385
Ohne Angabe	55	-	3	83	-	-	-	-	23	-	106
Getötete und Verletzte insgesamt	18 247	75	52	69 193	214	109	31	23 448	11 429	154	104 224
unter 6	233	-	-	234	118	2	2	1 569	1 367	3	3 173
6 - 10	1 249	-	-	1 251	27	1	7	1 015	1 701	1	3 968
10 - 15	3 166	-	1	3 196	39	5	4	1 137	1 153	10	5 496
15 - 18	1 664	1	4	3 667	15	4	1	1 700	414	6	5 787
18 - 21	1 033	-	4	7 307	3	2	1	2 980	411	5	10 703
21 - 25	1 389	10	2	10 949	4	9	3	3 111	521	20	14 801
25 - 30	1 604	20	5	11 137	5	5	3	2 541	653	25	14 356
30 - 35	1 148	18	4	7 218	-	8	2	1 593	532	20	9 363
35 - 40	878	10	4	4 931	-	7	1	1 107	433	14	6 485
40 - 45	794	11	-	4 026	-	5	1	1 035	443	10	5 514
45 - 50	674	3	4	3 280	-	2	2	939	359	6	4 584
50 - 55	1 105	2	6	3 957	2	7	1	1 168	546	11	5 682
55 - 60	1 054	-	1	3 016	-	10	-	1 017	533	11	4 577
60 - 65	717	-	8	1 866	-	12	2	771	422	5	3 064
65 - 70	566	-	-	1 243	-	5	1	565	388	4	2 200
70 - 75	417	-	1	876	-	11	-	403	443	2	1 724
75 und mehr	501	-	5	955	-	14	-	597	1 087	1	2 640
Ohne Angabe	55	-	3	84	-	-	-	-	23	-	107

1) Eisenbahnen, bespannte Fuhrwerke sowie sonstige und unbekannte Fahrzeuge.
2) Handwagen, Handkarren, Tierführer / Treiber und andere Personen.

6.3 Nach Geschlecht, Altersgruppen und Ortslage

Im Alter von ... bis unter ... Jahren	Ins- gesamt 1)	Männlich					Weiblich				
		zusammen	darunter				zusammen	darunter			
			Fahrer und Mitfahrer von			Fußgänger		Fahrer und Mitfahrer von			Fußgänger
			Personen- kraftw.	Motor- zweir.	Fahr- rädern			Personen- kraftw.	Motor- zweir.	Fahr- rädern	
Innerhalb von Ortschaften											
Getötete	477	284	70	45	57	105	193	35	2	27	128
unter 6	10	7	-	-	1	6	3	-	-	-	3
6 - 10	13	8	-	-	2	6	5	-	-	1	4
10 - 15	12	6	-	-	2	4	6	-	1	1	4
15 - 18	14	7	1	1	5	-	7	3	-	2	2
18 - 21	23	18	11	1	4	2	5	3	1	-	1
21 - 25	35	24	13	4	1	6	11	8	-	2	1
25 - 30	30	30	9	17	-	3	-	-	-	-	-
30 - 35	18	12	5	1	3	1	6	2	-	-	4
35 - 40	27	20	8	6	3	3	7	3	-	1	3
40 - 45	11	8	4	1	-	2	3	1	-	-	2
45 - 50	13	7	1	1	1	4	6	3	-	3	-
50 - 55	20	13	3	3	3	3	7	3	-	1	3
55 - 60	35	26	4	2	8	12	9	1	-	2	6
60 - 65	31	18	4	1	6	6	13	2	-	3	8
65 - 70	20	10	-	-	2	8	10	1	-	2	6
70 - 75	30	13	2	3	3	5	17	1	-	4	12
75 und mehr	135	57	5	4	13	34	78	4	-	5	69
Ohne Angabe	-	-	-	-	-	-	-	-	-	-	-
Schwerverletzte	14 073	8 261	2 135	1 710	2 101	2 129	5 811	1 934	302	1 547	1 918
unter 6	683	445	30	-	45	369	238	28	-	24	185
6 - 10	950	633	13	-	196	422	317	20	1	73	222
10 - 15	1 032	649	22	7	382	236	383	27	8	184	162
15 - 18	988	645	54	362	180	41	343	67	83	122	65
18 - 21	1 295	799	410	204	104	70	496	283	45	114	51
21 - 25	1 568	1 004	490	286	134	68	564	333	57	108	56
25 - 30	1 477	982	324	326	196	108	495	287	42	103	53
30 - 35	882	587	185	183	109	85	295	160	19	62	50
35 - 40	623	386	114	97	90	70	237	126	13	49	45
40 - 45	533	307	91	55	77	69	226	97	6	68	53
45 - 50	499	267	68	32	78	77	232	107	10	70	43
50 - 55	728	392	94	51	127	110	336	118	6	114	93
55 - 60	666	367	82	50	127	98	299	84	5	117	87
60 - 65	472	220	49	23	71	70	252	61	4	92	86
65 - 70	419	169	36	12	61	56	250	42	2	88	108
70 - 75	442	151	37	9	47	54	291	40	1	77	161
75 und mehr	815	258	36	13	77	126	557	54	-	82	398
Ohne Angabe	1	-	-	-	-	-	-	-	-	-	-
Leichtverletzte	54 196	30 466	13 633	4 671	7 611	3 501	23 658	14 003	978	4 942	2 976
unter 6	1 772	986	319	2	174	472	786	371	3	91	301
6 - 10	2 467	1 516	218	2	681	596	950	276	1	249	405
10 - 15	3 552	2 096	181	23	1 500	369	1 454	257	15	825	325
15 - 18	3 413	2 184	230	1 050	734	153	1 229	345	298	443	122
18 - 21	4 948	2 950	1 796	542	414	138	1 997	1 435	147	277	105
21 - 25	7 206	4 160	2 503	735	585	194	3 045	2 260	181	405	145
25 - 30	7 277	4 299	2 282	853	706	264	2 978	2 179	147	433	167
30 - 35	4 855	2 926	1 520	531	531	219	1 927	1 368	75	306	129
35 - 40	3 425	1 859	976	266	370	164	1 566	1 126	30	260	111
40 - 45	2 913	1 570	817	189	312	174	1 343	945	29	224	112
45 - 50	2 331	1 162	657	107	226	119	1 169	848	10	192	88
50 - 55	2 972	1 492	747	144	358	150	1 480	914	17	350	145
55 - 60	2 372	1 219	604	96	338	132	1 153	631	7	314	151
60 - 65	1 617	807	360	57	251	102	810	409	5	204	123
65 - 70	1 081	483	173	36	167	81	598	266	7	156	117
70 - 75	1 798	307	112	15	107	61	491	186	5	120	121
75 und mehr	1 100	423	134	22	138	112	677	187	1	91	306
Ohne Angabe	97	27	4	1	19	1	5	-	-	2	3
Getötete u. Verletzte insgesamt	68 746	39 011	15 838	6 426	9 769	5 735	29 662	15 972	1 282	6 516	5 022
unter 6	2 465	1 438	349	2	220	847	1 027	399	3	115	489
6 - 10	3 430	2 157	231	2	879	1 024	1 272	296	2	323	631
10 - 15	4 596	2 751	203	30	1 884	609	1 843	284	24	1 010	491
15 - 18	4 415	2 836	285	1 413	919	194	1 579	415	381	567	189
18 - 21	6 266	3 767	2 217	747	522	210	2 498	1 721	193	391	157
21 - 25	8 809	5 188	3 006	1 025	720	268	3 620	2 601	238	515	202
25 - 30	8 784	5 311	2 615	1 196	902	375	3 473	2 466	189	536	220
30 - 35	5 755	3 525	1 710	715	643	305	2 228	1 530	94	368	183
35 - 40	4 075	2 265	1 098	369	463	237	1 810	1 255	43	310	159
40 - 45	3 457	1 885	912	245	389	245	1 572	1 043	35	292	167
45 - 50	2 843	1 436	726	140	305	200	1 407	958	20	265	131
50 - 55	3 720	1 897	844	198	488	263	1 823	1 035	23	465	241
55 - 60	3 673	1 612	690	148	473	242	1 461	716	12	433	244
60 - 65	2 120	1 045	413	81	328	178	1 075	472	9	299	217
65 - 70	1 520	662	209	48	230	145	858	309	9	246	231
70 - 75	1 270	471	151	27	157	120	799	227	6	201	294
75 und mehr	2 050	738	175	39	228	272	1 312	245	1	178	773
Ohne Angabe	98	27	4	1	19	1	5	-	-	2	3

1) Einschl. ohne Angabe des Geschlechts.

Noch: 6.3 Nach Geschlecht, Altersgruppen und Ortslage

Im Alter von ... bis unter ... Jahren	Ins- gesamt 1)	Männlich					Weiblich				
		zusammen	darunter				zusammen	darunter			
			Fahrer und Mitfahrer von			Fußgänger		Fahrer und Mitfahrer von			Fußgänger
			Personen- kraftw.	Motor- zweir.	Fahr- rädern			Personen- kraftw.	Motor- zweir.	Fahr- rädern	
Außerhalb von Ortschaften, einschließlich Autobahn											
Getötete	901	699	456	102	53	55	202	149	14	15	19
unter 6	10	7	6	-	-	1	3	2	-	-	1
6 - 10	5	2	1	-	-	1	3	2	-	-	1
10 - 15	22	14	9	-	5	-	8	5	-	2	1
15 - 18	22	15	7	2	5	-	7	2	1	2	1
18 - 21	106	83	70	7	1	4	23	19	4	-	-
21 - 25	148	121	85	25	4	5	27	22	5	-	-
25 - 30	134	106	65	30	2	3	28	23	3	-	1
30 - 35	74	64	36	17	1	4	10	9	-	-	1
35 - 40	50	45	32	9	-	3	5	5	-	-	-
40 - 45	39	33	25	3	2	3	6	5	-	-	-
45 - 50	34	26	14	2	1	5	8	7	1	-	-
50 - 55	66	46	31	2	3	5	10	7	-	2	1
55 - 60	41	31	15	1	5	7	10	5	-	2	2
60 - 65	47	33	22	2	4	4	14	11	-	2	1
65 - 70	27	17	10	-	3	2	10	6	-	2	1
70 - 75	30	20	11	2	2	5	10	6	-	1	3
75 und mehr	56	36	17	-	15	3	20	13	-	2	5
Ohne Angabe	-	-	-	-	-	-	-	-	-	-	-
Schwerverletzte	10 685	6 922	4 538	1 238	545	196	3 763	3 091	219	267	114
unter 6	167	90	77	-	3	7	77	68	1	4	4
6 - 10	139	86	38	-	25	19	53	28	-	11	11
10 - 15	273	149	58	7	61	20	124	54	4	47	12
15 - 18	533	323	96	161	51	11	210	133	37	27	8
18 - 21	1 479	971	780	113	30	16	508	448	32	17	4
21 - 25	1 853	1 255	917	227	41	19	598	527	46	13	3
25 - 30	1 684	1 203	754	335	37	13	481	408	44	12	8
30 - 35	1 019	737	454	169	48	12	282	235	24	10	5
35 - 40	650	420	284	67	24	11	230	205	10	8	5
40 - 45	560	361	228	55	28	8	199	177	4	13	2
45 - 50	456	266	174	32	23	10	190	175	6	12	6
50 - 55	502	312	216	19	31	13	190	164	6	14	5
55 - 60	416	252	145	23	41	16	164	127	2	21	10
60 - 65	269	170	106	11	31	5	99	76	3	12	4
65 - 70	263	118	83	9	21	1	145	118	1	18	4
70 - 75	173	86	56	6	15	7	87	67	-	10	9
75 und mehr	249	123	72	4	35	8	126	93	-	18	14
Ohne Angabe	-	-	-	-	-	-	-	-	-	-	-
Leichtverletzte	23 892	14 371	10 866	1 401	891	178	9 514	8 599	253	368	91
unter 6	531	257	234	1	5	11	274	258	-	4	7
6 - 10	394	198	157	1	26	9	196	170	1	11	5
10 - 15	605	313	162	7	121	12	292	191	5	73	8
15 - 18	817	487	208	189	74	5	330	243	37	34	6
18 - 21	2 852	1 726	1 158	55	55	13	1 126	1 049	33	20	7
21 - 25	3 991	2 481	1 746	240	72	20	1 510	1 400	58	28	4
25 - 30	3 754	2 419	1 746	342	99	24	1 335	1 229	54	21	9
30 - 35	2 515	1 606	1 180	198	57	17	909	841	26	19	5
35 - 40	1 710	1 062	791	91	54	12	648	599	13	19	6
40 - 45	1 458	857	666	41	55	13	601	561	9	15	5
45 - 50	1 251	748	576	38	50	3	503	474	2	18	4
50 - 55	1 404	821	621	35	70	13	582	525	6	33	5
55 - 60	1 047	600	451	31	59	8	447	410	4	21	4
60 - 65	628	345	271	11	28	10	283	254	3	13	3
65 - 70	390	194	153	9	27	1	196	162	-	19	3
70 - 75	251	114	86	4	19	2	137	115	1	12	3
75 und mehr	285	140	109	5	17	5	145	118	1	8	7
Ohne Angabe	9	3	-	-	3	-	-	-	-	-	-
Getötete u. Verletzte insgesamt	35 478	21 992	15 860	2 741	1 489	429	13 479	11 839	486	650	224
unter 6	708	354	317	1	8	19	354	328	1	8	12
6 - 10	538	286	196	1	51	29	252	200	1	22	17
10 - 15	1 900	476	229	14	187	32	424	250	9	122	21
15 - 18	1 372	825	311	352	130	16	547	378	75	63	15
18 - 21	4 437	2 780	2 021	278	86	33	1 657	1 516	69	37	11
21 - 25	5 992	3 857	3 021	492	117	44	2 135	1 949	109	41	7
25 - 30	5 572	3 728	2 565	707	138	40	1 844	1 660	101	33	18
30 - 35	3 608	2 407	1 670	384	106	33	1 201	1 085	50	29	11
35 - 40	2 410	1 527	1 107	167	78	26	883	809	23	27	11
40 - 45	2 057	1 251	919	99	85	24	806	743	13	28	7
45 - 50	1 741	1 040	764	72	74	18	701	644	9	30	10
50 - 55	1 962	1 179	868	56	104	31	782	696	11	49	11
55 - 60	1 504	883	611	55	105	19	621	542	6	44	16
60 - 65	944	548	399	24	63	19	396	341	6	27	8
65 - 70	680	329	246	18	51	4	351	286	1	39	8
70 - 75	454	220	153	12	36	14	234	188	1	23	15
75 und mehr	590	299	198	9	67	16	291	224	1	28	26
Ohne Angabe	9	3	-	-	3	-	-	-	-	-	-

1) Einschl. ohne Angabe des Geschlechts.

Noch: 6.3 Nach Geschlecht, Altersgruppen und Ortslage

Im Alter von ... bis unter ... Jahren	Ins- gesamt 1)	Männlich					Weiblich				
		zusammen	darunter				zusammen	darunter			
			Fahrer und Mitfahrer von			Fußgänger		Fahrer und Mitfahrer von			Fußgänger
			Personen- kraftw.	Motor- zweir.	Fahr- rädern			Personen- kraftw.	Motor- zweir.	Fahr- rädern	
Innerhalb und außerhalb von Ortschaften											
Getötete	1 378	983	526	147	110	160	395	184	16	42	147
unter 6	20	14	6	-	1	7	6	2	-	-	4
6 - 10	18	10	1	-	2	7	8	2	-	1	5
10 - 15	34	20	9	-	7	4	14	5	1	3	5
15 - 18	36	22	8	3	10	-	14	5	1	4	3
18 - 21	129	101	81	8	5	6	28	22	5	-	1
21 - 25	183	145	98	29	5	11	38	30	5	2	1
25 - 30	164	136	74	47	2	6	28	23	3	-	1
30 - 35	92	76	41	18	4	5	16	11	-	-	5
35 - 40	77	65	40	15	3	6	12	8	-	1	3
40 - 45	50	41	29	4	2	5	9	6	-	-	2
45 - 50	47	33	15	3	5	8	14	10	1	3	-
50 - 55	76	59	34	5	6	9	17	10	-	3	4
55 - 60	76	57	19	3	13	19	19	6	-	4	8
60 - 65	78	51	26	3	10	10	27	13	-	5	9
65 - 70	47	27	10	-	5	10	20	7	-	4	7
70 - 75	60	33	13	5	5	10	27	7	-	5	15
75 und mehr	191	93	22	4	28	37	98	17	-	7	74
Ohne Angabe	-	-	-	-	-	-	-	-	-	-	-
Schwerverletzte	24 758	15 183	6 673	2 948	2 546	2 325	9 574	5 025	521	1 814	2 032
unter 6	850	535	107	-	48	376	315	96	1	28	189
6 - 10	1 089	719	81	-	221	441	370	48	1	84	233
10 - 15	1 305	798	80	14	443	256	507	81	12	231	174
15 - 18	1 521	968	150	523	231	52	553	200	120	149	73
18 - 21	2 774	1 770	1 190	317	134	86	1 004	731	77	131	55
21 - 25	3 421	2 259	1 407	513	175	87	1 162	860	103	121	59
25 - 30	3 161	2 185	1 078	661	233	121	976	695	86	115	61
30 - 35	1 901	1 324	639	352	157	97	577	395	43	72	55
35 - 40	1 273	806	398	164	114	81	467	331	23	57	50
40 - 45	1 093	668	319	110	105	77	425	274	10	81	55
45 - 50	955	533	242	64	101	87	422	270	16	82	49
50 - 55	1 230	704	310	70	158	123	526	282	11	128	98
55 - 60	1 082	619	227	73	168	114	463	211	7	138	97
60 - 65	741	390	155	34	102	75	351	137	7	104	90
65 - 70	682	287	119	21	82	57	395	160	3	106	112
70 - 75	615	237	93	15	62	61	378	107	1	87	170
75 und mehr	1 064	381	108	17	112	134	683	147	-	100	412
Ohne Angabe	1	-	-	-	-	-	-	-	-	-	-
Leichtverletzte	78 088	44 837	24 499	6 072	5 502	3 679	33 172	22 602	1 231	5 310	3 067
unter 6	2 303	1 243	553	3	179	483	1 060	629	3	95	308
6 - 10	2 861	1 714	375	3	707	605	1 146	446	2	260	410
10 - 15	4 157	2 409	343	30	1 621	381	1 746	448	20	898	333
15 - 18	4 230	2 671	438	1 239	808	158	1 559	588	335	477	128
18 - 21	7 800	4 676	3 232	700	469	151	3 123	2 484	180	297	112
21 - 25	11 197	6 641	4 522	975	657	214	4 555	3 660	239	433	149
25 - 30	11 031	6 718	4 028	1 195	805	288	4 313	3 408	201	454	176
30 - 35	7 370	4 532	2 700	729	588	236	2 836	2 209	101	325	134
35 - 40	5 135	2 921	1 767	357	424	176	2 214	1 725	43	279	117
40 - 45	4 371	2 427	1 483	230	367	187	1 944	1 506	38	239	117
45 - 50	3 582	1 910	1 233	145	276	122	1 672	1 322	12	210	92
50 - 55	4 376	2 313	1 368	179	428	163	2 062	1 439	23	383	150
55 - 60	3 419	1 819	1 055	127	397	140	1 600	1 041	11	335	155
60 - 65	2 245	1 152	631	68	279	112	1 093	663	8	217	126
65 - 70	1 471	677	326	45	194	82	794	428	7	175	120
70 - 75	1 049	421	198	19	126	63	628	301	6	132	124
75 und mehr	1 385	563	243	27	155	117	822	305	2	99	313
Ohne Angabe	106	30	4	1	22	1	5	-	-	2	3
Getötete u. Verletzte insgesamt	104 224	61 003	31 698	9 167	11 258	6 164	43 141	27 811	1 768	7 166	5 246
unter 6	3 173	1 792	666	3	228	866	1 381	727	4	123	501
6 - 10	3 968	2 443	427	3	930	1 053	1 524	496	3	345	648
10 - 15	5 496	3 227	432	44	2 071	641	2 267	534	33	1 132	512
15 - 18	5 787	3 661	596	1 765	1 049	210	2 126	793	456	630	204
18 - 21	10 703	6 547	4 503	1 025	608	243	4 155	3 237	262	428	168
21 - 25	14 801	9 045	6 027	1 517	837	312	5 755	4 550	347	556	209
25 - 30	14 356	9 039	5 180	1 903	1 040	415	5 317	4 126	290	569	238
30 - 35	9 363	5 932	3 380	1 099	749	338	3 429	2 615	144	397	194
35 - 40	6 485	3 792	2 205	536	541	263	2 693	2 064	66	337	170
40 - 45	5 514	3 136	1 831	344	474	269	2 378	1 786	48	320	174
45 - 50	4 584	2 476	1 490	212	379	218	2 108	1 602	29	295	141
50 - 55	5 682	3 076	1 712	254	592	294	2 605	1 731	34	514	252
55 - 60	4 377	2 495	1 301	203	578	273	2 082	1 258	18	477	260
60 - 65	3 064	1 593	812	105	391	197	1 471	813	15	326	225
65 - 70	2 200	991	455	66	281	149	1 209	595	10	285	239
70 - 75	1 724	691	304	39	193	134	1 033	415	7	224	309
75 und mehr	2 640	1 037	373	48	295	288	1 603	469	2	206	799
Ohne Angabe	107	30	4	1	22	1	5	-	-	2	3

1) Einschl. ohne Angabe des Geschlechts.

6.4 Kraftfahrzeugführer bzw. Mitfahrer nach Altersgruppen und Geschlecht

Im Alter von ... bis unter ... Jahren	Männlich						Weiblich					
	Fahrer von			Mitfahrer von			Fahrer von			Mitfahrer von		
	Mofas, Mopeds	Motor- rädern	Per- sonen- kraft- wagen	Mofas, Mopeds	Motor- rädern	Per- sonen- kraft- wagen	Mofas, Mopeds	Motor- rädern	Per- sonen- kraft- wagen	Mofas, Mopeds	Motor- rädern	Per- sonen- kraft- wagen
Innerhalb von Ortschaften												
Getötete	13	31	53	-	1	17	-	-	14	-	2	21
unter 6	-	-	-	-	-	-	-	-	-	-	-	-
6 - 10	-	-	-	-	-	-	-	-	-	-	-	-
10 - 15	-	-	-	-	-	-	-	-	-	-	1	-
15 - 18	-	1	1	-	-	-	-	-	-	-	-	3
18 - 21	-	1	7	-	-	4	-	-	-	-	1	3
21 - 25	1	3	8	-	-	5	-	-	6	-	-	2
25 - 30	-	16	6	-	1	3	-	-	-	-	-	-
30 - 35	-	1	3	-	-	2	-	-	-	-	-	2
35 - 40	1	5	7	-	-	1	-	-	1	-	-	2
40 - 45	-	1	3	-	-	1	-	-	-	-	1	1
45 - 50	-	1	1	-	-	-	-	-	2	-	-	1
50 - 55	3	1	2	-	-	1	-	-	3	-	-	-
55 - 60	1	-	4	-	-	-	-	-	1	-	-	-
60 - 65	-	-	-	-	-	-	-	-	-	-	-	2
65 - 70	-	-	-	-	-	-	-	-	-	-	-	1
70 - 75	3	-	2	-	-	-	-	-	-	-	-	1
75 und mehr	3	1	5	-	-	-	-	-	1	-	-	3
Ohne Angabe	-	-	-	-	-	-	-	-	-	-	-	-
Schwerverletzte	489	1 157	1 613	8	56	522	88	124	1 118	15	75	816
unter 6	-	-	-	-	-	30	-	-	-	-	-	28
6 - 10	-	-	-	-	-	13	-	-	-	-	1	20
10 - 15	2	-	2	-	5	20	1	-	1	2	5	26
15 - 18	149	182	17	6	25	37	32	24	-	6	21	67
18 - 21	43	151	280	2	8	130	17	17	146	2	15	137
21 - 25	30	247	383	-	9	107	7	29	231	4	17	102
25 - 30	53	267	265	-	6	59	6	25	189	-	11	98
30 - 35	28	154	147	-	1	38	4	14	119	-	1	41
35 - 40	35	61	96	-	1	18	6	6	82	-	1	44
40 - 45	30	24	80	-	1	11	4	2	65	-	-	32
45 - 50	18	14	59	-	-	9	4	2	76	1	1	31
50 - 55	30	21	80	-	-	14	4	2	76	-	-	42
55 - 60	28	22	71	-	-	11	4	1	49	-	-	35
60 - 65	16	7	36	-	-	13	2	-	30	-	2	31
65 - 70	8	4	33	-	-	3	2	-	22	-	-	20
70 - 75	6	3	32	-	-	5	1	-	19	-	-	21
75 und mehr	13	-	32	-	-	4	-	-	13	-	-	41
Ohne Angabe	-	-	-	-	-	-	-	-	-	-	-	-
Leichtverletzte	1 476	2 994	10 340	44	157	3 293	315	375	7 779	41	247	6 224
unter 6	-	-	-	2	-	319	-	-	-	2	1	371
6 - 10	-	-	-	1	1	218	-	-	1	1	-	275
10 - 15	8	-	3	4	11	178	2	-	5	-	13	252
15 - 18	448	497	32	28	77	198	101	100	8	23	74	337
18 - 21	143	373	1 282	3	23	514	44	63	795	4	36	640
21 - 25	117	591	1 948	-	25	555	36	96	1 443	4	45	817
25 - 30	131	709	1 877	3	10	405	31	63	1 505	1	52	674
30 - 35	137	391	1 258	-	3	252	27	35	940	-	13	428
35 - 40	92	170	85	1	3	124	17	8	348	-	-	313
40 - 45	86	102	701	-	1	116	19	5	632	2	3	313
45 - 50	59	48	559	-	-	98	5	3	519	-	2	329
50 - 55	91	52	646	-	1	101	13	2	521	-	2	393
55 - 60	63	31	511	-	2	93	6	-	293	-	1	338
60 - 65	45	12	308	-	-	52	4	-	144	1	-	265
65 - 70	28	8	149	-	-	24	6	-	92	1	-	174
70 - 75	10	5	93	-	-	19	3	-	63	-	2	123
75 und mehr	18	4	107	-	-	27	1	-	40	-	-	147
Ohne Angabe	-	1	4	-	-	-	-	-	-	-	-	-
Getötete und Verletzte insgesamt	1 978	4 182	12 006	52	214	3 832	403	499	8 911	56	324	7 061
unter 6	-	-	-	2	-	349	-	-	-	2	1	399
6 - 10	-	-	-	1	1	231	-	-	1	1	-	295
10 - 15	10	-	5	4	16	198	3	-	6	2	19	278
15 - 18	597	680	50	34	102	235	133	124	8	29	95	407
18 - 21	186	525	1 569	5	31	648	55	80	941	6	52	780
21 - 25	148	841	2 339	2	34	667	43	125	1 680	8	62	921
25 - 30	184	992	2 148	3	17	467	37	88	1 694	1	63	772
30 - 35	165	546	1 418	-	4	292	31	49	1 059	-	14	474
35 - 40	128	236	955	1	4	143	23	14	861	2	4	391
40 - 45	116	127	784	-	2	128	23	7	697	2	3	346
45 - 50	77	63	619	-	-	107	9	7	597	1	3	361
50 - 55	124	73	728	-	1	116	17	4	600	-	2	435
55 - 60	92	54	586	-	2	106	10	1	343	-	1	373
60 - 65	62	19	348	-	-	65	6	-	174	1	-	228
65 - 70	36	12	182	-	-	27	8	-	114	1	-	195
70 - 75	19	8	127	-	-	24	4	-	82	-	2	145
75 und mehr	34	5	144	-	-	31	1	-	54	-	-	191
Ohne Angabe	-	1	4	-	-	-	-	-	-	-	-	-

Im Alter von ... bis unter ... Jahren	Männlich						Weiblich					
	Fahrer von			Mitfahrer von			Fahrer von			Mitfahrer von		
	Mofas, Mopeds	Motor- rädern	Per- sonen- kraft- wagen	Mofas, Mopeds	Motor- rädern	Per- sonen- kraft- wagen	Mofas, Mopeds	Motor- rädern	Per- sonen- kraft- wagen	Mofas, Mopeds	Motor- rädern	Per- sonen- kraft- wagen
Außerhalb von Ortschaften, einschließlich Autobahn												
Getötete	10	89	349	-	3	107	1	4	76	1	8	73
unter 6	-	-	-	-	-	6	-	-	-	-	-	2
6 - 10	-	-	-	-	-	1	-	-	-	-	-	2
10 - 15	-	-	-	-	-	9	-	-	-	-	-	5
15 - 18	-	2	1	-	-	6	1	-	-	-	-	2
18 - 21	-	7	46	-	-	24	-	1	13	-	3	54
21 - 25	2	22	69	-	1	16	-	1	15	-	4	7
25 - 30	2	27	55	-	1	10	-	2	15	-	1	8
30 - 35	1	16	29	-	-	7	-	-	7	-	-	2
35 - 40	1	8	28	-	-	4	-	-	4	-	-	1
40 - 45	1	1	19	-	1	6	-	-	1	-	-	4
45 - 50	-	2	11	-	-	3	-	-	4	1	-	3
50 - 55	-	2	26	-	-	5	-	-	5	-	-	2
55 - 60	-	1	14	-	-	17	-	-	3	-	-	2
60 - 65	2	-	8	-	-	5	-	-	2	-	-	9
65 - 70	-	-	10	-	-	1	-	-	3	-	-	4
70 - 75	1	1	16	-	-	1	-	-	2	-	-	11
75 und mehr	-	-	-	-	-	-	-	-	-	-	-	-
Ohne Angabe	-	-	-	-	-	-	-	-	-	-	-	-
Schwerverletzte	216	982	3 410	8	32	1 128	33	70	1 616	7	109	1 475
unter 6	-	-	-	-	-	77	-	-	-	1	-	68
6 - 10	-	-	1	-	-	37	-	-	-	-	-	28
10 - 15	2	-	1	-	5	57	-	-	-	-	4	54
15 - 18	74	77	7	6	4	89	13	13	-	5	6	133
18 - 21	18	90	570	1	4	210	4	3	262	-	25	186
21 - 25	12	208	712	-	7	205	1	20	338	-	25	189
25 - 30	21	305	620	1	8	134	2	21	293	1	20	115
30 - 35	15	153	379	-	1	75	2	9	161	-	13	74
35 - 40	11	54	234	-	2	50	4	2	137	-	4	68
40 - 45	13	42	190	-	-	38	1	1	98	-	5	79
45 - 50	11	20	138	-	1	36	-	1	105	-	5	58
50 - 55	6	13	171	-	-	45	-	-	79	-	2	85
55 - 60	14	9	116	-	-	29	-	-	42	-	2	87
60 - 65	8	3	89	-	-	17	3	-	29	-	-	47
65 - 70	3	6	73	-	-	10	-	-	34	-	1	84
70 - 75	5	1	49	-	-	7	-	-	25	-	-	42
75 und mehr	3	1	60	-	-	12	-	-	13	-	-	80
Ohne Angabe	-	-	-	-	-	-	-	-	-	-	-	-
Leichtverletzte	321	1 013	8 056	8	59	2 810	50	77	4 405	9	117	4 194
unter 6	-	-	1	1	-	233	-	-	-	-	-	258
6 - 10	-	-	-	-	1	157	-	-	-	-	1	170
10 - 15	1	-	1	2	4	161	-	-	-	3	2	191
15 - 18	91	75	16	3	20	192	12	14	2	-	11	241
18 - 21	34	109	998	2	13	438	9	9	614	1	14	435
21 - 25	20	207	1 539	-	13	480	7	21	891	-	30	509
25 - 30	32	305	1 405	-	5	341	6	17	822	2	29	407
30 - 35	38	160	973	-	-	207	5	8	530	-	13	311
35 - 40	23	66	665	-	2	126	1	3	369	1	7	230
40 - 45	40	45	563	-	-	103	2	3	113	1	3	248
45 - 50	17	21	480	-	-	96	-	1	267	-	1	207
50 - 55	15	20	525	-	-	96	2	-	263	1	3	262
55 - 60	17	13	384	-	1	67	2	1	152	-	1	258
60 - 65	7	4	221	-	-	50	2	-	86	-	1	168
65 - 70	7	2	128	-	-	25	-	-	44	-	-	118
70 - 75	2	2	70	-	-	16	1	-	37	-	-	78
75 und mehr	5	-	87	-	-	22	1	-	15	-	-	103
Ohne Angabe	-	-	-	-	-	-	-	-	-	-	-	-
Getötete und Verletzte insgesamt	547	2 084	11 815	16	94	4 045	84	151	6 097	17	234	5 742
unter 6	-	-	1	1	-	316	-	-	-	1	-	328
6 - 10	3	-	1	-	1	195	-	-	-	-	1	200
10 - 15	165	154	24	2	9	227	-	-	-	3	16	250
15 - 18	52	206	1 614	3	24	287	26	27	889	-	17	376
18 - 21	34	437	2 320	-	17	672	13	13	1 244	-	42	527
21 - 25	55	637	2 080	-	21	701	8	42	1 130	-	59	705
25 - 30	55	637	2 080	1	14	485	8	40	1 130	3	50	530
30 - 35	54	329	1 381	-	1	289	7	17	698	-	26	387
35 - 40	35	128	927	-	4	180	6	5	510	1	11	299
40 - 45	26	72	772	-	1	147	2	4	412	1	6	331
45 - 50	28	43	629	-	1	135	-	2	376	1	6	268
50 - 55	21	35	722	-	-	146	-	-	347	1	5	349
55 - 60	31	23	514	-	1	97	5	1	197	-	3	345
60 - 65	17	7	727	-	-	72	2	-	117	-	1	225
65 - 70	10	8	209	-	-	37	-	-	80	-	1	206
70 - 75	8	4	129	-	-	24	1	-	65	-	-	123
75 und mehr	8	1	163	-	-	35	1	-	30	-	-	194
Ohne Angabe	-	-	-	-	-	-	-	-	-	-	-	-

Noch: 6.4 Kraftfahrzeugführer bzw. Mitfahrer nach Altersgruppen und Geschlecht

Im Alter von ... bis unter ... Jahren	Männlich						Weiblich					
	Fahrer von			Mitfahrer von			Fahrer von			Mitfahrer von		
	Mofas, Mopeds	Motor- rädern	Per- sonen- kraft- wagen	Mofas, Mopeds	Motor- rädern	Per- sonen- kraft- wagen	Mofas, Mopeds	Motor- rädern	Per- sonen- kraft- wagen	Mofas, Mopeds	Motor- rädern	Per- sonen- kraft- wagen
Innerhalb und außerhalb von Ortschaften												
Getötete	23	120	402	-	4	124	1	4	90	1	10	94
unter 6	-	-	-	-	-	6	-	-	-	-	-	2
6 - 10	-	-	-	-	-	1	-	-	-	-	-	2
10 - 15	-	-	-	-	-	9	-	-	-	-	-	5
15 - 18	-	3	2	-	-	6	1	-	-	-	-	5
18 - 21	-	8	53	-	-	28	-	1	13	-	4	9
21 - 25	3	25	77	-	1	21	-	-	21	-	-	9
25 - 30	2	43	61	-	2	13	-	2	15	-	1	8
30 - 35	1	17	32	-	-	9	-	-	7	-	-	4
35 - 40	2	13	35	-	-	5	-	-	5	-	-	3
40 - 45	1	2	22	-	1	7	-	-	1	-	-	5
45 - 50	-	3	12	-	-	3	-	-	6	1	-	4
50 - 55	3	2	18	-	-	6	-	-	8	-	-	2
55 - 60	1	2	21	-	-	1	-	-	2	-	-	2
60 - 65	3	-	21	-	-	2	-	-	2	-	-	1
65 - 70	-	-	8	-	-	2	-	-	2	-	-	5
70 - 75	4	1	12	-	-	1	-	-	3	-	-	4
75 und mehr	3	1	21	-	-	1	-	-	3	-	-	14
Ohne Angabe	-	-	-	-	-	-	-	-	-	-	-	-
Schwerverletzte	705	2 139	5 023	16	88	1 650	121	194	2 734	22	184	2 291
unter 6	-	-	-	-	-	107	-	-	-	1	-	96
6 - 10	-	-	1	-	-	50	-	-	-	-	1	48
10 - 15	4	-	3	-	10	77	1	-	1	2	9	80
15 - 18	223	259	24	12	29	126	45	37	-	11	27	200
18 - 21	61	241	850	3	12	340	15	20	408	2	40	323
21 - 25	42	455	1 095	-	16	312	8	49	569	4	42	291
25 - 30	74	572	885	1	14	193	8	46	482	1	31	213
30 - 35	43	307	526	-	2	113	6	23	280	-	14	115
35 - 40	46	115	330	-	3	68	10	3	219	-	5	112
40 - 45	43	66	270	-	1	49	5	3	163	-	2	111
45 - 50	29	34	197	-	1	45	4	5	181	1	6	89
50 - 55	36	34	251	-	-	59	7	2	155	-	2	127
55 - 60	42	31	187	-	-	40	4	1	91	-	2	120
60 - 65	24	10	125	-	-	30	5	-	69	-	2	78
65 - 70	11	10	106	-	-	13	2	-	56	-	1	104
70 - 75	11	4	81	-	-	12	1	-	44	-	-	63
75 und mehr	16	1	92	-	-	16	-	-	26	-	-	121
Ohne Angabe	-	-	-	-	-	-	-	-	-	-	-	-
Leichtverletzte	1 797	4 007	18 396	52	216	6 103	365	452	12 184	50	364	10 418
unter 6	-	-	1	3	-	552	-	-	-	2	1	629
6 - 10	-	-	-	1	2	375	-	-	1	1	1	443
10 - 15	9	-	4	6	15	339	2	-	5	3	15	445
15 - 18	539	572	48	31	97	390	113	114	10	23	85	578
18 - 21	177	482	2 280	5	36	952	53	72	1 409	5	50	1 075
21 - 25	137	798	3 487	2	38	1 035	43	117	2 334	4	75	1 326
25 - 30	163	1 014	3 282	3	15	746	37	80	2 327	3	81	1 081
30 - 35	175	551	2 241	-	3	459	32	43	1 470	-	26	739
35 - 40	115	236	1 517	1	5	257	19	11	1 447	3	10	578
40 - 45	45	98	1 264	-	-	219	20	-	945	3	3	561
45 - 50	76	69	1 039	-	-	194	5	4	786	1	3	536
50 - 55	106	72	1 171	-	1	197	15	2	784	1	3	655
55 - 60	80	44	895	-	3	160	8	1	445	-	2	596
60 - 65	52	16	529	-	-	102	6	-	230	1	1	433
65 - 70	35	10	277	-	-	49	6	-	136	1	-	292
70 - 75	12	7	163	-	-	35	4	-	100	-	2	201
75 und mehr	23	4	194	-	-	49	2	-	55	-	-	250
Ohne Angabe	-	1	4	-	-	-	-	-	-	-	-	-
Getötete und Verletzte insgesamt	2 525	6 266	23 821	68	308	7 877	487	650	15 008	73	558	12 803
unter 6	-	-	1	3	-	665	-	-	-	3	1	727
6 - 10	-	-	-	1	2	426	-	-	1	1	2	495
10 - 15	13	-	7	6	25	425	3	-	16	5	25	528
15 - 18	762	834	74	43	126	522	159	151	10	34	112	783
18 - 21	238	731	3 183	8	48	1 320	61	93	1 830	7	94	1 407
21 - 25	182	1 278	4 659	2	55	1 368	45	167	2 924	8	121	1 626
25 - 30	239	1 629	4 228	4	31	952	48	128	2 824	4	113	1 302
30 - 35	219	875	2 799	-	5	581	38	66	1 757	-	40	858
35 - 40	163	364	1 882	1	8	323	29	19	1 371	3	15	693
40 - 45	142	199	1 556	-	3	275	25	11	1 109	3	9	677
45 - 50	105	106	1 248	-	1	242	9	9	973	2	9	629
50 - 55	145	108	1 450	-	1	262	12	4	947	1	7	784
55 - 60	123	77	1 100	-	3	201	22	2	540	-	4	718
60 - 65	79	26	675	-	-	137	11	-	291	1	3	522
65 - 70	46	20	391	-	-	64	8	-	194	1	1	401
70 - 75	27	12	256	-	-	48	5	-	147	-	2	265
75 und mehr	42	6	307	-	-	66	2	-	84	-	-	385
Ohne Angabe	-	1	4	-	-	-	-	-	-	-	-	-

6.5 Nach Monaten und Ortslage

Art der Verkehrsbeteiligung Verletzungsschwere	Insgesamt	Januar	Februar	März	April	Mai	Juni	Juli	August	September	Oktober	November	Dezember
Innerhalb und außerhalb von Ortschaften													
Insgesamt													
Verunglückte	104 224	6 681	6 880	8 080	8 086	10 789	9 904	9 942	8 268	9 029	9 260	8 969	8 336
Getötete	1 378	107	98	103	98	111	121	123	121	110	114	139	133
Schwerverletzte	24 758	1 640	1 649	1 916	1 857	2 629	2 263	2 274	2 021	2 226	2 141	2 069	2 073
Leichtverletzte	78 088	4 934	5 133	6 061	6 131	8 049	7 520	7 545	6 126	6 693	7 005	6 761	6 130
darunter:													
Mofas, Mopeds													
Verunglückte	3 156	168	178	196	203	377	320	332	299	325	291	237	230
Getötete	25	1	-	2	4	1	3	1	3	2	2	5	1
Schwerverletzte	864	45	45	56	48	106	92	84	82	96	84	63	63
Leichtverletzte	2 267	122	133	138	151	270	225	247	214	227	205	169	166
Motorräder													
Verunglückte	7 785	238	297	441	755	1 242	910	951	829	873	533	423	293
Getötete	138	2	5	5	15	21	15	25	16	15	7	10	2
Schwerverletzte	2 605	64	92	154	246	411	324	294	308	308	178	129	97
Leichtverletzte	5 042	172	200	282	494	810	571	632	505	550	348	284	194
Personenkraftwagen													
Verunglückte	59 526	4 299	4 287	5 073	4 760	5 011	4 900	5 145	4 516	4 798	5 720	5 602	5 415
Getötete	710	43	44	61	54	50	73	59	66	56	71	62	71
Schwerverletzte	11 599	867	853	1 033	870	1 007	903	1 025	875	972	1 102	1 033	1 159
Leichtverletzte	47 117	3 389	3 390	3 979	3 836	3 954	3 924	4 061	3 575	3 770	4 547	4 507	4 185
Fahrräder													
Verunglückte	18 461	765	843	1 096	1 230	2 766	2 525	2 394	1 698	1 766	1 346	1 109	923
Getötete	152	14	8	12	14	16	12	19	16	12	10	12	7
Schwerverletzte	4 460	192	201	284	316	652	575	548	456	427	316	266	227
Leichtverletzte	13 849	559	634	800	900	2 098	1 938	1 827	1 226	1 327	1 020	831	689
Fußgänger													
Verunglückte	11 429	919	972	939	835	1 071	900	771	657	928	969	1 280	1 188
Getötete	307	45	36	20	10	15	17	14	15	16	22	49	48
Schwerverletzte	4 357	394	398	334	314	374	282	272	252	366	384	521	466
Leichtverletzte	6 765	480	538	585	511	682	601	485	390	546	563	710	674
Innerhalb von Ortschaften													
Insgesamt													
Verunglückte	68 746	4 401	4 539	5 273	5 362	7 361	6 661	6 612	5 215	5 906	6 085	5 919	5 412
Getötete	477	60	31	33	26	36	32	40	29	31	37	64	58
Schwerverletzte	14 073	968	958	1 062	1 051	1 521	1 277	1 276	1 078	1 210	1 241	1 235	1 196
Leichtverletzte	54 196	3 373	3 550	4 178	4 285	5 804	5 352	5 296	4 108	4 665	4 807	4 620	4 158
darunter:													
Mofas, Mopeds													
Verunglückte	2 492	129	156	157	156	293	245	264	243	248	227	187	187
Getötete	13	-	-	2	4	1	1	-	1	1	1	1	1
Schwerverletzte	600	30	38	43	30	73	62	55	55	60	62	49	43
Leichtverletzte	1 879	99	118	112	122	219	182	209	187	187	164	137	143
Motorräder													
Verunglückte	5 222	191	230	305	511	789	541	610	515	586	374	336	234
Getötete	34	-	-	1	3	8	3	8	2	3	2	4	-
Schwerverletzte	1 412	46	62	90	142	205	148	142	152	159	107	91	68
Leichtverletzte	3 776	145	168	214	366	576	390	460	361	424	265	241	166
Personenkraftwagen													
Verunglückte	31 823	2 341	2 295	2 762	2 669	2 696	2 627	2 679	2 266	2 485	3 141	3 006	2 856
Getötete	105	12	2	7	6	8	6	10	10	7	10	11	16
Schwerverletzte	4 070	319	292	361	314	352	312	357	267	305	404	360	427
Leichtverletzte	27 648	2 010	2 001	2 394	2 349	2 336	2 309	2 312	1 989	2 173	2 727	2 635	2 413
Fahrräder													
Verunglückte	16 320	693	767	976	1 092	2 421	2 220	2 114	1 435	1 540	1 210	1 005	847
Getötete	84	11	3	6	6	6	8	10	7	7	9	9	4
Schwerverletzte	3 648	157	173	235	255	518	468	448	356	336	274	224	204
Leichtverletzte	12 588	525	591	735	831	1 897	1 744	1 656	1 072	1 197	929	772	639
Fußgänger													
Verunglückte	10 775	869	922	891	793	1 012	858	731	615	869	903	1 191	1 121
Getötete	233	36	26	15	7	12	14	11	8	12	17	39	36
Schwerverletzte	4 047	372	370	313	292	346	266	254	233	331	359	480	431
Leichtverletzte	6 495	461	526	563	494	654	578	466	374	526	527	672	654

Noch: 6.5 Nach Monaten und Ortslage

Art der Verkehrsbeteiligung Verletzungsschwere	Insgesamt	Januar	Februar	März	April	Mai	Juni	Juli	August	September	Oktober	November	Dezember
Außerhalb von Ortschaften, ohne Autobahn													
Insgesamt													
Verunglückte	27 257	1 658	1 799	2 171	2 094	2 696	2 457	2 608	2 330	2 400	2 436	2 365	2 243
Getötete	754	36	53	61	69	60	70	74	77	62	62	67	63
Schwerverletzte	8 777	527	566	696	676	918	794	840	770	834	742	693	721
Leichtverletzte	17 726	1 095	1 180	1 414	1 349	1 718	1 593	1 694	1 483	1 504	1 632	1 605	1 459
darunter:													
Mofas, Mopeds													
Verunglückte	664	39	22	39	47	84	75	68	56	77	64	50	43
Getötete	12	1	-	-	-	-	2	1	2	1	1	4	-
Schwerverletzte	264	15	7	13	18	33	30	29	27	36	22	14	20
Leichtverletzte	388	23	15	26	29	51	43	38	27	40	41	32	23
Motorräder													
Verunglückte	2 232	43	56	116	213	404	313	291	273	250	139	81	53
Getötete	91	1	2	4	10	12	9	16	13	12	4	6	2
Schwerverletzte	1 039	16	26	55	89	181	154	130	137	131	59	35	26
Leichtverletzte	1 102	26	28	57	114	211	150	145	123	107	76	40	25
Personenkraftwagen													
Verunglückte	20 504	1 384	1 518	1 756	1 554	1 693	1 629	1 844	1 612	1 704	1 911	1 960	1 929
Getötete	499	24	36	49	47	31	52	41	44	36	49	45	45
Schwerverletzte	6 070	417	454	538	461	509	452	542	468	523	565	547	594
Leichtverletzte	13 935	943	1 028	1 169	1 056	1 153	1 125	1 261	1 100	1 145	1 297	1 368	1 290
Fahrräder													
Verunglückte	2 139	72	76	120	138	345	303	280	263	226	136	104	76
Getötete	68	3	5	6	8	10	4	9	9	5	3	3	3
Schwerverletzte	812	35	28	49	61	134	107	100	100	91	42	42	23
Leichtverletzte	1 259	34	43	65	69	201	192	171	154	130	91	59	50
Fußgänger													
Verunglückte	630	48	48	44	41	56	40	40	39	58	64	87	65
Getötete	63	7	8	2	3	3	3	7	6	14	4	9	11
Schwerverletzte	306	22	28	20	22	28	15	18	19	34	25	41	34
Leichtverletzte	261	19	12	22	16	25	22	19	14	20	35	37	20
auf Autobahnen													
Insgesamt													
Verunglückte	8 221	522	542	636	630	732	786	722	723	723	739	685	681
Getötete	147	11	14	9	3	15	19	19	15	17	15	8	12
Schwerverletzte	1 908	145	125	158	130	190	192	158	173	182	158	141	156
Leichtverletzte	6 166	466	403	469	497	527	575	555	535	524	566	536	513
darunter:													
Mofas, Mopeds													
Verunglückte	-	-	-	-	-	-	-	-	-	-	-	-	-
Getötete	-	-	-	-	-	-	-	-	-	-	-	-	-
Schwerverletzte	-	-	-	-	-	-	-	-	-	-	-	-	-
Leichtverletzte	-	-	-	-	-	-	-	-	-	-	-	-	-
Motorräder													
Verunglückte	331	4	11	20	31	49	56	50	41	37	20	6	6
Getötete	13	1	3	-	2	1	3	1	1	-	1	-	-
Schwerverletzte	154	2	4	9	15	25	22	22	19	18	12	3	3
Leichtverletzte	164	1	4	11	14	23	31	27	21	19	7	3	3
Personenkraftwagen													
Verunglückte	7 199	574	474	555	527	622	644	622	638	609	668	636	630
Getötete	106	7	6	5	1	11	15	8	12	13	12	6	10
Schwerverletzte	1 559	131	107	134	95	146	139	126	140	144	133	126	138
Leichtverletzte	5 534	436	361	416	431	465	490	488	486	452	523	504	482
Fahrräder													
Verunglückte	2	-	-	-	-	-	2	-	-	-	-	-	-
Getötete	-	-	-	-	-	-	-	-	-	-	-	-	-
Schwerverletzte	-	-	-	-	-	-	-	-	-	-	-	-	-
Leichtverletzte	2	-	-	-	-	-	2	-	-	-	-	-	-
Fußgänger													
Verunglückte	24	2	2	4	1	3	2	-	3	1	2	2	2
Getötete	11	2	2	3	-	-	-	-	1	-	1	1	1
Schwerverletzte	4	-	-	1	-	-	1	-	-	1	-	-	1
Leichtverletzte	9	-	-	-	1	3	1	-	2	-	1	1	-

Noch: 6.5 Nach Monaten und Ortslage

Art der Verkehrsbeteiligung Verletzungsschwere	Insgesamt	Januar	Februar	März	April	Mai	Juni	Juli	August	September	Oktober	November	Dezember
Außerhalb von Ortschaften, einschließlich Autobahn													
Insgesamt													
Verunglückte	35 478	2 280	2 341	2 807	2 724	3 428	3 243	3 330	3 053	3 123	3 175	3 050	2 924
Getötete	901	47	67	70	72	75	89	83	92	79	77	75	75
Schwerverletzte	10 685	672	691	854	806	1 108	986	998	943	1 016	900	834	877
Leichtverletzte	23 892	1 561	1 583	1 883	1 846	2 245	2 168	2 249	2 018	2 028	2 198	2 141	1 972
darunter:													
Mofas, Mopeds													
Verunglückte	664	39	22	39	47	84	75	68	56	77	64	50	43
Getötete	12	1	-	-	-	-	2	1	2	1	1	4	-
Schwerverletzte	264	15	7	13	18	33	30	29	27	36	22	14	20
Leichtverletzte	388	23	15	26	29	51	43	38	27	40	41	32	23
Motorräder													
Verunglückte	2 563	47	67	136	244	453	369	341	314	287	159	87	59
Getötete	104	2	5	4	12	13	12	17	14	12	5	6	2
Schwerverletzte	1 193	18	30	64	104	206	176	152	156	149	71	38	29
Leichtverletzte	1 266	27	32	68	128	234	181	172	144	126	83	43	28
Personenkraftwagen													
Verunglückte	27 703	1 958	1 992	2 311	2 091	2 315	2 273	2 466	2 250	2 313	2 579	2 596	2 559
Getötete	605	31	42	54	48	42	67	49	56	49	61	51	55
Schwerverletzte	7 629	548	561	672	556	655	591	668	608	667	698	673	732
Leichtverletzte	19 469	1 379	1 389	1 585	1 487	1 618	1 615	1 749	1 586	1 597	1 820	1 872	1 772
Fahrräder													
Verunglückte	2 141	72	76	120	138	345	305	280	263	226	136	104	76
Getötete	68	3	5	6	8	10	4	9	9	5	3	3	3
Schwerverletzte	812	35	28	49	61	134	107	100	100	91	42	42	23
Leichtverletzte	1 261	34	43	65	69	201	194	171	154	130	91	59	50
Fußgänger													
Verunglückte	654	50	50	48	42	59	42	40	42	59	66	89	67
Getötete	74	9	10	5	3	3	3	3	7	4	5	10	12
Schwerverletzte	310	22	28	21	22	28	16	18	19	35	25	41	35
Leichtverletzte	270	19	12	22	17	28	23	19	16	20	36	38	20

6.6 Nach Lichtverhältnissen, Straßenzustand und Ortslage

Lichtverhältnisse Straßenzustand	Verunglückte						Getötete					
	ins- gesamt	darunter Benutzer von				Fuß- gänger	ins- gesamt	darunter Benutzer von				Fuß- gänger
		Mofas, Mopeds	Motor- rädern	Per- sonen- kraft- wagen	Fahr- rädern			Mofas, Mopeds	Motor- rädern	Per- sonen- kraft- wagen	Fahr- rädern	
Innerhalb von Ortschaften												
Lichtverhältnisse												
Hell	48 884	1 716	3 814	20 959	13 370	7 327	246	10	20	48	62	99
Dämmerung	3 457	141	307	1 621	747	556	18	-	1	3	5	9
Dunkelheit	16 405	635	1 101	9 243	2 203	2 892	213	3	13	54	17	125
dar. Straßenbeleuch- tung in Betrieb ..	14 254	546	977	8 036	1 869	2 541	192	3	12	46	11	119
Zusammen ...	68 746	2 492	5 222	31 823	16 320	10 775	477	13	34	105	84	233
Straßenzustand												
Trocken	47 609	1 777	4 176	18 986	13 475	7 659	304	7	28	64	62	136
Naß, Schlüpfriqkeit ..	20 802	711	1 035	12 580	2 819	3 094	172	6	6	41	21	97
Winterglatt	335	4	11	257	26	22	1	-	-	-	1	-
Zusammen ...	68 746	2 492	5 222	31 823	16 320	10 775	477	13	34	105	84	233
Außerhalb von Ortschaften, ohne Autobahn												
Lichtverhältnisse												
Hell	18 165	413	1 820	13 086	1 718	285	428	7	78	265	52	10
Dämmerung	1 504	54	100	1 176	87	26	29	1	-	22	2	4
Dunkelheit	7 588	197	312	6 242	334	319	297	4	13	212	14	49
dar. Straßenbeleuch- tung in Betrieb ..	1 854	61	93	1 463	110	94	49	1	2	33	1	12
Zusammen ...	27 257	664	2 232	20 504	2 139	630	754	12	91	499	68	63
Straßenzustand												
Trocken	16 995	501	1 945	11 657	1 793	440	492	7	86	293	56	38
Naß, Schlüpfriqkeit ..	9 340	162	281	7 993	341	184	237	5	5	183	12	24
Winterglatt	922	1	6	854	5	6	25	-	-	23	-	1
Zusammen ...	27 257	664	2 232	20 504	2 139	630	754	12	91	499	68	63
auf Autobahnen												
Lichtverhältnisse												
Hell	4 917	-	275	4 189	2	10	71	-	9	47	-	5
Dämmerung	444	-	8	418	-	1	9	-	2	6	-	-
Dunkelheit	2 860	-	48	2 592	-	13	67	-	2	53	-	6
dar. Straßenbeleuch- tung in Betrieb ..	88	-	4	80	-	1	2	-	1	1	-	-
Zusammen ...	8 221	-	331	7 199	2	24	147	-	13	106	-	11
Straßenzustand												
Trocken	5 448	-	285	4 626	1	20	114	-	12	79	-	7
Naß, Schlüpfriqkeit ..	2 654	-	45	2 461	1	3	31	-	1	26	-	3
Winterglatt	119	-	1	112	-	1	2	-	-	1	-	1
Zusammen ...	8 221	-	331	7 199	2	24	147	-	13	106	-	11
Außerhalb von Ortschaften, einschließlich Autobahn												
Lichtverhältnisse												
Hell	23 082	413	2 095	17 275	1 720	295	499	7	87	312	52	15
Dämmerung	1 948	54	108	1 594	87	27	38	1	2	28	2	4
Dunkelheit	10 448	197	360	8 834	334	332	364	4	15	265	14	55
dar. Straßenbeleuch- tung in Betrieb ..	1 942	61	97	1 543	110	95	51	1	3	34	1	12
Zusammen ...	35 478	664	2 563	27 703	2 141	654	901	12	104	605	68	74
Straßenzustand												
Trocken	22 443	501	2 230	16 283	1 794	450	606	7	98	372	56	45
Naß, Schlüpfriqkeit ..	11 994	162	326	10 454	342	187	268	5	6	209	12	27
Winterglatt	1 041	1	7	966	5	7	27	-	-	24	-	2
Zusammen ...	35 478	664	2 563	27 703	2 141	654	901	12	104	605	68	74
Innerhalb und außerhalb von Ortschaften												
Lichtverhältnisse												
Hell	71 966	2 129	5 909	38 234	15 090	7 622	745	17	107	360	114	114
Dämmerung	5 405	195	415	3 215	834	583	56	1	3	31	7	13
Dunkelheit	26 853	832	1 461	18 077	2 537	3 224	577	7	28	319	31	180
dar. Straßenbeleuch- tung in Betrieb ..	16 196	607	1 074	9 579	1 979	2 636	243	4	15	80	12	131
Insqesamt ...	104 224	3 156	7 785	59 526	18 461	11 429	1 378	25	138	710	152	307
Straßenzustand												
Trocken	70 052	2 278	6 406	35 269	15 269	8 119	910	14	126	436	118	181
Naß, Schlüpfriqkeit ..	32 796	873	1 361	23 034	3 161	3 281	440	11	12	250	33	124
Winterglatt	1 376	5	18	1 223	31	29	28	-	-	24	1	2
Insqesamt ...	104 224	3 156	7 785	59 526	18 461	11 429	1 378	25	138	710	152	307

Noch: 6.6 Nach Lichtverhältnissen, Straßenzustand und Ortslage

Lichtverhältnisse Straßenzustand	Schwerverletzte						Leichtverletzte					
	ins- gesamt	darunter Benutzer von				Fuß- gänger	ins- gesamt	darunter Benutzer von				Fuß- gänger
		Mofas, Mopeds	Motor- rädern	Per- sonen- kraft- wagen	Fahr- rädern			Mofas, Mopeds	Motor- rädern	Per- sonen- kraft- wagen	Fahr- rädern	
Innerhalb von Ortschaften												
Lichtverhältnisse												
Hell	9 256	382	986	2 178	2 879	2 605	39 382	1 324	2 808	18 733	10 429	4 623
Dämmerung	701	38	77	215	170	194	2 738	103	229	1 403	572	353
Dunkelheit	4 116	180	349	1 677	599	1 248	12 076	452	739	7 512	1 587	1 519
dar. Straßenbeleuch- tung in Betrieb ..	3 545	154	311	1 418	499	1 112	10 517	389	654	6 572	1 359	1 310
Zusammen ...	14 073	600	1 412	4 070	3 648	4 047	54 196	1 879	3 776	27 648	12 588	6 495
Straßenzustand												
Trocken	9 905	439	1 156	2 406	2 969	2 726	37 400	1 331	2 992	16 516	10 444	4 797
Naß, Schlüpfriqkeit ..	4 086	161	255	1 605	673	1 311	16 544	544	774	10 934	2 125	1 686
Winterglatt	82	-	1	59	6	10	252	4	10	198	19	12
Zusammen ...	14 073	600	1 412	4 070	3 648	4 047	54 196	1 879	3 776	27 648	12 588	6 495
Außerhalb von Ortschaften, ohne Autobahn												
Lichtverhältnisse												
Hell	5 616	165	837	3 610	651	138	12 121	241	905	9 211	1 015	137
Dämmerung	483	23	56	340	33	14	992	30	44	814	52	8
Dunkelheit	2 678	76	146	2 120	128	154	4 613	117	153	3 910	192	116
dar. Straßenbeleuch- tung in Betrieb ..	512	18	35	376	32	46	1 293	42	56	1 054	77	36
Zusammen ...	8 777	264	1 039	6 070	812	306	17 726	388	1 102	13 935	1 259	261
Straßenzustand												
Trocken	5 627	211	919	3 439	669	210	10 876	283	940	7 925	1 068	192
Naß, Schlüpfriqkeit ..	2 837	52	119	2 343	140	91	6 266	105	157	5 467	189	69
Winterglatt	313	1	1	288	3	5	584	-	5	543	2	-
Zusammen ...	8 777	264	1 039	6 070	812	306	17 726	388	1 102	13 935	1 259	261
auf Autobahnen												
Lichtverhältnisse												
Hell	988	-	122	753	-	-	3 858	-	144	3 389	2	5
Dämmerung	99	-	6	88	-	-	336	-	-	324	-	1
Dunkelheit	821	-	26	718	-	4	1 972	-	20	1 821	-	3
dar. Straßenbeleuch- tung in Betrieb ..	14	-	1	12	-	-	72	-	2	67	-	1
Zusammen ...	1 908	-	154	1 559	-	4	6 166	-	164	5 534	2	9
Straßenzustand												
Trocken	1 305	-	131	1 025	-	4	4 029	-	142	3 522	1	9
Naß, Schlüpfriqkeit ..	562	-	23	495	-	-	2 061	-	21	1 940	1	-
Winterglatt	41	-	-	39	-	-	76	-	1	72	-	-
Zusammen ...	1 908	-	154	1 559	-	4	6 166	-	164	5 534	2	9
Außerhalb von Ortschaften, einschließlich Autobahn												
Lichtverhältnisse												
Hell	6 604	165	959	4 363	651	138	15 979	241	1 049	12 600	1 017	142
Dämmerung	582	23	62	428	33	14	1 328	30	44	1 138	52	9
Dunkelheit	3 499	76	172	2 838	128	158	6 585	117	173	5 731	192	119
dar. Straßenbeleuch- tung in Betrieb ..	526	18	36	388	32	46	1 365	42	58	1 121	77	37
Zusammen ...	10 685	264	1 193	7 629	812	310	23 892	388	1 266	19 469	1 261	270
Straßenzustand												
Trocken	6 932	211	1 050	4 464	669	214	14 905	283	1 082	11 447	1 069	201
Naß, Schlüpfriqkeit ..	3 399	52	142	2 838	140	91	8 327	105	178	7 407	190	69
Winterglatt	354	1	1	327	3	5	660	-	6	615	2	-
Zusammen ...	10 685	264	1 193	7 629	812	310	23 892	388	1 266	19 469	1 261	270
Innerhalb und außerhalb von Ortschaften												
Lichtverhältnisse												
Hell	15 860	547	1 945	6 541	3 530	2 743	55 361	1 565	3 857	31 333	11 446	4 765
Dämmerung	1 283	61	139	643	203	208	4 066	133	273	2 541	624	362
Dunkelheit	7 615	256	521	4 515	727	1 406	18 661	569	912	13 243	1 779	1 638
dar. Straßenbeleuch- tung in Betrieb ..	4 071	172	347	1 806	531	1 158	11 882	431	712	7 693	1 436	1 347
Insgesamt ...	24 758	864	2 605	11 699	4 460	4 357	78 088	2 267	5 042	47 117	13 849	6 765
Straßenzustand												
Trocken	16 837	650	2 206	6 870	3 638	2 940	52 305	1 614	4 074	27 963	11 513	4 998
Naß, Schlüpfriqkeit ..	7 485	213	397	4 443	813	1 402	24 871	649	952	18 341	2 315	1 755
Winterglatt	436	1	2	386	9	15	912	4	16	813	21	12
Insgesamt ...	24 758	864	2 605	11 699	4 460	4 357	78 088	2 267	5 042	47 117	13 849	6 765

6.7 Kinder, Jugendliche und Heranwachsende bis 20 Jahre nach Geschlecht

Alter voll- endetes Lebensjahr	Männlich und weiblich					Männlich					Weiblich				
	ins- gesamt	darunter				zu- sammen	darunter				zu- sammen	darunter			
		Fuß- gänger	Rad- fahrer	Führer von Kraftfahrz.	Mit- fahrer von Kraftfahrz.		Fuß- gänger	Rad- fahrer	Führer von Kraftfahrz.	Mit- fahrer von Kraftfahrz.		Fuß- gänger	Rad- fahrer	Führer von Kraftfahrz.	Mit- fahrer von Kraftfahrz.
Innerhalb von Ortschaften															
0	48	8	-	-	40	22	4	-	-	18	26	4	-	-	22
1	175	44	-	-	113	95	27	-	-	57	80	17	-	-	56
2	367	177	5	-	156	182	101	3	-	66	185	76	2	-	90
3	526	320	19	-	157	324	211	14	-	84	202	109	5	-	73
4	657	397	67	-	167	398	262	50	-	75	259	135	17	-	92
5	692	390	136	-	155	417	242	100	-	68	275	148	36	-	87
0 - 5	2 465	1 336	227	-	788	1 438	847	167	-	368	1 027	489	60	-	420
6	813	443	203	-	159	496	285	145	-	63	317	158	58	-	96
7	916	497	272	-	135	565	294	201	-	65	351	203	71	-	70
8	864	392	324	-	144	560	251	245	-	60	303	141	78	-	84
9	837	323	378	1	124	536	194	274	-	60	301	129	104	1	64
10	930	307	481	-	126	544	170	314	-	52	386	137	167	-	74
11	1 045	291	619	3	126	650	164	426	1	53	395	127	193	2	73
12	949	207	626	1	111	595	120	423	1	50	353	87	202	-	61
13	792	153	539	6	84	456	84	327	4	35	335	69	211	2	49
14	880	142	597	14	117	506	71	375	9	47	374	71	222	5	70
6 - 14	8 026	2 755	4 039	25	1 126	4 908	1 633	2 730	15	485	3 115	1 122	1 306	10	641
0 - 14	10 491	4 091	4 266	25	1 914	6 346	2 480	2 897	15	853	4 142	1 611	1 366	10	1 061
15	1 109	139	531	237	191	675	69	329	199	75	434	70	202	38	116
16	1 610	116	493	687	304	1 077	61	299	571	140	533	55	194	116	164
17	1 696	128	449	671	444	1 084	64	285	559	173	612	64	164	112	271
18	1 971	137	358	995	475	1 171	78	206	681	203	800	59	152	314	272
19	2 085	109	276	1 160	538	1 273	63	154	809	245	811	46	122	350	293
20	2 210	121	276	1 255	556	1 323	69	161	827	264	887	52	115	428	292
Außerhalb von Ortschaften															
0	37	-	-	1	35	17	-	-	1	16	20	-	-	-	20
1	126	-	-	-	124	72	-	-	-	72	54	-	-	-	52
2	137	9	-	-	124	73	7	-	-	64	64	2	-	-	60
3	130	4	-	-	124	51	2	-	-	48	79	2	-	-	76
4	131	12	1	-	116	61	6	-	-	54	70	6	1	-	62
5	147	6	5	-	135	80	4	4	-	72	67	2	1	-	63
0 - 5	708	31	6	1	659	354	19	4	1	326	354	12	2	-	333
6	119	7	6	1	105	62	4	5	1	52	57	3	1	-	53
7	151	17	16	-	118	85	11	10	-	64	86	6	3	-	54
8	129	11	22	-	96	71	6	19	-	46	58	5	3	-	50
9	139	11	48	-	99	68	17	3	-	43	71	3	11	-	56
10	145	10	45	-	89	67	5	23	-	39	78	5	22	-	50
11	182	10	47	1	122	105	5	32	1	67	77	5	15	-	55
12	173	11	59	-	99	95	8	38	-	49	78	3	21	-	50
13	177	12	67	1	95	100	7	44	1	48	77	5	23	-	48
14	223	10	86	3	119	109	7	50	3	49	114	3	36	-	70
6 - 14	1 438	99	376	6	943	762	61	238	6	457	676	38	138	-	486
0 - 14	2 146	130	382	7	1 602	1 116	80	242	7	783	1 030	50	140	-	819
15	293	12	61	58	159	162	6	44	49	62	131	6	17	9	97
16	474	7	62	173	231	301	4	44	144	109	173	3	18	29	122
17	605	12	68	172	351	362	6	41	155	158	243	6	27	17	193
18	1 302	17	50	784	451	810	13	33	541	223	492	4	17	243	228
19	1 512	13	35	984	476	957	9	24	662	260	555	4	11	322	216
20	1 623	14	38	1 092	478	1 013	11	29	731	242	610	3	9	361	236
Innerhalb und außerhalb von Ortschaften															
0	85	8	-	1	76	39	4	-	1	34	46	4	-	-	42
1	301	44	-	-	237	167	27	-	-	129	134	17	-	-	108
2	504	185	5	-	280	255	108	-	-	130	249	78	-	-	150
3	656	324	19	-	281	375	213	14	-	132	281	111	5	-	149
4	788	409	68	-	283	459	268	50	-	129	359	141	18	-	154
5	839	396	141	-	290	497	246	104	-	140	342	150	37	-	150
0 - 5	3 173	1 367	233	1	1 447	1 792	865	171	1	694	1 381	501	62	-	753
6	932	450	209	1	264	558	289	150	1	115	374	161	59	-	149
7	1 067	514	288	-	253	650	305	211	-	129	417	209	77	-	124
8	993	403	346	-	240	631	257	264	-	106	361	146	81	-	134
9	976	334	406	1	223	604	202	291	-	103	372	132	115	1	120
10	1 075	317	526	-	215	611	175	337	-	91	464	142	189	-	124
11	1 227	301	666	4	248	755	169	458	2	120	472	132	208	2	128
12	1 122	218	685	1	210	690	128	461	1	99	431	90	223	-	111
13	969	165	606	7	180	556	91	371	5	83	412	74	234	2	97
14	1 103	152	683	17	236	615	78	425	12	96	488	74	258	5	140
6 - 14	9 464	2 854	4 415	31	2 069	5 670	1 694	2 968	21	942	3 791	1 160	1 444	10	1 127
0 - 14	12 637	4 221	4 648	32	3 516	7 462	2 560	3 139	22	1 636	5 172	1 661	1 506	10	1 880
15	1 402	151	592	295	350	837	75	373	248	137	565	76	219	47	213
16	2 084	123	555	860	535	1 378	65	343	715	249	706	58	212	145	286
17	2 301	140	517	843	795	1 446	70	326	714	331	855	70	191	129	464
18	3 273	154	408	1 779	926	1 981	91	239	1 222	426	1 292	63	169	557	500
19	3 597	122	311	2 144	1 014	2 230	72	178	1 471	505	1 366	50	133	672	509
20	3 833	135	314	2 347	1 034	2 336	80	190	1 558	506	1 497	55	124	789	528

6.8 Nach Monaten und Stunden

Uhrzeit	Ins- gesamt	Januar	Februar	März	April	Mai	Juni	Juli	August	Septem- ber	Oktober	Novem- ber	Dezem- ber
Fußgänger													
6 - 6 Uhr 59	12	-	1	3	-	-	2	-	-	2	-	2	2
7 - 7 Uhr 59	293	46	54	18	7	19	18	8	1	24	20	40	38
8 - 8 Uhr 59	62	8	8	9	4	3	1	4	1	7	7	5	5
9 - 9 Uhr 59	48	2	3	8	-	4	6	7	3	3	2	4	6
10 - 10 Uhr 59	66	5	4	8	6	8	6	5	9	4	9	-	2
11 - 11 Uhr 59	205	14	21	21	11	24	21	17	5	18	14	22	17
12 - 12 Uhr 59	259	13	27	24	22	17	21	18	13	18	28	32	26
13 - 13 Uhr 59	294	21	21	29	19	37	28	9	6	30	39	31	24
14 - 14 Uhr 59	211	17	16	15	25	15	18	21	18	16	20	21	17
15 - 15 Uhr 59	322	16	31	33	24	43	32	25	18	29	29	26	16
16 - 16 Uhr 59	345	21	33	51	31	35	23	15	15	35	24	32	30
17 - 17 Uhr 59	322	20	29	31	29	46	28	22	17	35	19	18	28
18 - 18 Uhr 59	220	12	17	15	20	31	24	23	11	28	15	14	10
19 - 19 Uhr 59	125	8	13	3	12	25	11	15	7	9	4	9	9
20 - 20 Uhr 59	40	-	2	2	3	6	8	10	3	3	1	1	1
21 - 23 Uhr 59	25	-	1	1	2	4	3	4	3	-	2	4	1
0 - 5 Uhr 59	5	2	1	-	-	-	-	-	-	-	-	-	2
Ohne Angabe	-	-	-	-	-	-	-	-	-	-	-	-	-
Insqsamt ...	2 854	205	282	271	216	317	250	203	121	261	233	261	234

Radfahrer

6 - 6 Uhr 59	6	1	-	-	1	-	1	1	-	-	1	-	1
7 - 7 Uhr 59	470	27	49	36	18	66	64	26	2	53	50	44	35
8 - 8 Uhr 59	114	4	10	9	6	17	17	15	2	14	11	6	3
9 - 9 Uhr 59	77	2	3	3	5	11	8	14	18	4	2	3	4
10 - 10 Uhr 59	106	4	2	3	11	16	12	29	11	7	8	1	2
11 - 11 Uhr 59	225	7	6	9	11	44	31	33	25	26	16	8	9
12 - 12 Uhr 59	300	8	17	23	20	46	53	43	26	26	10	14	14
13 - 13 Uhr 59	451	17	19	36	19	75	65	51	20	54	41	34	20
14 - 14 Uhr 59	394	13	13	25	28	73	62	58	33	29	29	16	15
15 - 15 Uhr 59	505	13	25	32	36	69	89	59	31	55	50	27	19
16 - 16 Uhr 59	520	12	23	38	33	105	87	56	32	48	39	25	22
17 - 17 Uhr 59	530	21	19	29	37	79	78	81	42	54	33	34	23
18 - 18 Uhr 59	343	10	11	14	26	60	59	50	35	31	16	15	16
19 - 19 Uhr 59	204	-	7	7	10	57	35	35	16	21	8	6	2
20 - 20 Uhr 59	125	1	1	4	9	23	32	28	14	6	3	3	1
21 - 23 Uhr 59	43	-	2	-	1	3	8	14	8	4	2	1	-
0 - 5 Uhr 59	2	-	-	-	-	-	-	-	2	-	-	-	-
Ohne Angabe	-	-	-	-	-	-	-	-	-	-	-	-	-
Insqsamt ...	4 415	140	207	268	271	744	701	593	317	432	319	237	186

Fußgänger und Radfahrer

6 - 6 Uhr 59	18	1	1	3	1	-	3	1	-	2	1	2	3
7 - 7 Uhr 59	763	73	103	54	25	85	82	34	3	77	70	84	73
8 - 8 Uhr 59	176	12	18	18	10	20	18	19	3	21	18	11	8
9 - 9 Uhr 59	125	4	6	11	8	15	14	21	21	7	4	7	10
10 - 10 Uhr 59	172	9	6	11	17	24	18	34	20	11	17	1	4
11 - 11 Uhr 59	430	21	27	30	22	68	52	50	30	44	30	30	26
12 - 12 Uhr 59	559	21	44	47	42	63	74	61	39	44	38	46	40
13 - 13 Uhr 59	745	38	40	65	38	112	93	60	26	84	80	65	44
14 - 14 Uhr 59	609	30	29	40	54	88	80	79	42	45	49	37	32
15 - 15 Uhr 59	827	29	56	65	60	112	121	84	49	84	79	53	35
16 - 16 Uhr 59	865	33	56	89	64	140	110	71	47	83	63	57	52
17 - 17 Uhr 59	852	41	48	60	66	125	106	103	59	89	52	52	51
18 - 18 Uhr 59	563	22	28	29	46	91	83	73	46	59	31	29	26
19 - 19 Uhr 59	329	8	20	10	22	82	46	50	23	30	12	15	11
20 - 20 Uhr 59	165	1	3	6	12	29	40	38	17	9	4	4	2
21 - 23 Uhr 59	68	-	3	1	3	7	11	18	11	4	4	5	1
0 - 5 Uhr 59	7	2	1	-	-	-	-	-	2	-	-	-	2
Ohne Angabe	-	-	-	-	-	-	-	-	-	-	-	-	-
Insqsamt ...	7 269	345	489	539	487	1 061	951	796	438	693	552	498	420

6.9 Nach Altersjahren und Geschlecht
Verunglückte Beteiligte und Mitfahrer

Im Alter von ... bis unter ... Jahren	Ins- gesamt	Männlich	Dar. Fahrer und Mitfahrer von				Fuß- gänger	Weiblich	Dar. Fahrer und Mitfahrer von				Fuß- gänger
			Mofas, Mopeds	Motor- rädern	P K W	Fahr- rädern			Mofas, Mopeds	Motor- rädern	P K W	Fahr- rädern	
Getötete und Verletzte zusammen													
unter 1	85	39	-	-	-	34	-	46	-	-	-	42	-
1 - 2	301	167	1	-	-	126	11	134	-	-	-	106	9
2 - 3	504	255	-	-	-	122	15	249	-	-	-	144	19
3 - 4	656	375	-	-	-	130	30	281	-	-	-	143	21
4 - 5	788	459	2	-	-	123	61	329	1	-	-	149	32
5 - 6	839	497	-	-	-	131	111	342	2	1	-	143	42
6 - 7	932	558	1	-	-	114	162	374	-	-	-	140	64
7 - 8	1 067	650	-	-	-	122	216	417	1	-	-	116	83
8 - 9	993	631	-	2	-	95	265	361	-	2	-	127	81
9 - 10	976	604	-	-	-	96	297	372	-	-	-	113	117
10 - 11	1 075	611	-	4	-	84	344	464	-	-	-	108	195
11 - 12	1 227	755	-	1	-	113	461	472	-	1	-	122	209
12 - 13	1 122	690	1	-	-	87	462	431	1	5	-	97	228
13 - 14	969	556	5	5	-	70	375	412	2	4	-	158	237
14 - 15	1 103	615	12	12	-	78	429	488	5	12	-	119	263
15 - 16	1 402	837	235	31	111	375	75	565	53	30	-	166	226
16 - 17	2 084	1 378	302	465	184	345	65	706	74	118	-	227	213
17 - 18	2 301	1 446	268	464	301	329	70	855	66	115	-	400	191
18 - 19	3 273	1 981	99	263	1 258	239	91	1 292	33	64	-	944	171
19 - 20	3 597	2 230	86	243	1 596	178	72	1 366	26	62	1	1 081	133
20 - 21	3 833	2 336	61	273	1 649	191	80	1 497	16	61	1	1 212	124
21 - 22	3 907	2 376	38	290	1 683	202	83	1 531	27	70	1	1 248	115
22 - 23	3 745	2 317	43	307	1 600	204	78	1 428	11	73	1	1 23	145
23 - 24	3 689	2 198	48	354	1 425	221	64	1 491	12	76	1	1 168	153
24 - 25	3 459	2 154	56	382	1 319	210	87	1 305	10	69	1	1 011	143
25 - 26	3 353	2 107	52	410	1 216	228	88	1 246	9	61	-	953	133
26 - 27	3 015	1 899	38	349	1 117	214	89	1 116	9	57	-	870	107
27 - 28	2 864	1 764	50	321	1 009	209	78	1 100	13	44	-	835	134
28 - 29	2 665	1 706	57	315	968	190	82	959	10	47	-	734	112
29 - 30	2 459	1 563	46	265	870	199	78	896	7	32	-	704	83
30 - 31	2 180	1 362	48	193	805	166	68	817	10	29	-	627	91
31 - 32	2 015	1 287	43	203	732	162	72	728	6	24	-	546	85
32 - 33	1 904	1 197	46	182	663	152	69	707	5	20	-	539	91
33 - 34	1 732	1 119	36	180	613	153	72	612	9	23	-	483	63
34 - 35	1 532	967	46	122	567	116	57	565	8	10	-	420	67
35 - 36	1 478	897	35	88	525	118	66	581	8	11	-	442	73
36 - 37	1 307	759	24	99	450	96	51	548	6	11	-	419	69
37 - 38	1 282	756	47	64	435	120	37	526	5	6	-	395	51
38 - 39	1 216	713	23	77	411	105	60	503	7	3	-	424	60
39 - 40	1 202	667	35	44	384	102	49	535	9	3	-	376	64
40 - 41	1 221	721	28	51	419	122	54	500	6	7	-	376	64
41 - 42	1 045	580	31	45	334	79	52	465	4	5	-	373	43
42 - 43	1 191	713	28	47	423	99	60	478	7	1	-	364	68
43 - 44	1 067	580	21	32	331	96	57	487	5	5	-	343	81
44 - 45	990	542	34	27	324	78	46	448	6	2	-	330	64
45 - 46	956	527	24	21	331	82	32	429	2	7	-	339	54
46 - 47	793	444	20	18	267	74	34	349	1	4	-	275	44
47 - 48	873	465	15	15	277	70	51	408	2	4	-	299	60
48 - 49	1 018	533	28	33	302	78	56	485	2	1	-	378	67
49 - 50	1 944	507	18	20	313	75	45	437	4	2	-	311	70
50 - 51	1 076	561	26	25	312	106	47	515	5	2	-	366	90
51 - 52	1 135	615	23	19	368	118	45	520	6	3	-	342	91
52 - 53	1 237	684	33	27	397	118	60	553	4	3	-	355	116
53 - 54	1 154	633	29	21	348	116	69	520	3	2	-	339	116
54 - 55	1 080	583	34	17	287	134	73	497	5	1	-	329	101
55 - 56	1 100	578	29	30	304	112	58	522	2	2	-	312	126
56 - 57	963	538	29	12	282	126	63	425	3	2	-	256	98
57 - 58	966	528	26	13	288	120	49	438	1	1	-	273	98
58 - 59	837	464	25	16	224	127	53	373	4	2	-	217	93
59 - 60	711	367	14	9	203	93	50	324	2	2	-	200	62
60 - 61	646	344	18	7	162	95	45	302	2	1	-	187	65
61 - 62	653	344	12	7	188	97	36	313	3	1	-	167	63
62 - 63	654	341	18	4	180	69	44	313	2	1	-	173	47
63 - 64	578	306	18	4	149	81	37	272	4	2	-	149	68
64 - 65	533	258	13	4	133	59	35	275	1	-	-	137	58
65 - 66	484	230	13	8	112	57	29	254	2	-	-	137	64
66 - 67	462	238	10	6	120	61	34	224	1	-	-	110	46
67 - 68	453	201	6	2	89	56	37	252	2	-	-	134	52
68 - 69	393	155	11	1	65	47	27	238	1	1	-	108	59
69 - 70	408	167	6	3	69	60	22	241	3	-	-	106	64
70 - 71	411	143	5	1	59	37	31	268	4	1	-	121	61
71 - 72	440	196	9	4	95	57	26	244	1	1	-	102	54
72 - 73	433	187	9	2	86	45	19	246	-	-	-	92	51
73 - 74	232	86	1	-	33	29	19	146	-	-	-	54	36
74 - 75	208	79	3	1	31	25	16	129	-	-	-	46	22
75 - 76	235	86	4	1	42	25	13	149	-	-	-	59	27
76 - 77	212	86	6	-	41	26	12	126	-	-	-	31	36
77 - 78	269	99	4	-	45	29	16	170	1	-	-	54	24
78 - 79	325	128	4	-	45	34	42	197	-	-	-	64	35
79 - 80	283	108	11	2	31	36	23	175	1	-	-	60	21
80 - 81	247	93	3	1	39	31	17	154	-	-	-	44	19
81 - 82	198	80	2	1	32	21	19	118	-	-	-	29	15
82 - 83	184	75	4	-	24	20	27	109	-	-	-	25	9
83 - 84	167	66	2	1	20	18	23	101	-	-	-	25	7
84 - 85	118	54	-	-	14	19	64	19	-	-	-	20	6
85 - 86	104	37	-	-	14	7	13	67	-	-	-	15	2
86 - 87	74	30	-	-	7	9	13	44	-	-	-	10	2
87 - 88	56	31	-	-	7	9	15	25	-	-	-	2	-
88 - 89	51	17	-	-	2	1	12	34	-	-	-	7	-
89 - 90	46	14	1	-	5	1	6	32	-	-	-	10	-
90 - 91	32	14	1	-	1	5	7	18	-	-	-	2	-
91 - 92	13	5	-	-	1	1	4	8	-	-	-	1	-
92 - 93	9	3	-	-	1	1	1	6	-	-	-	2	-
93 - 94	4	2	-	-	1	1	1	2	-	-	-	1	-
94 - 95	5	4	-	-	1	1	1	1	-	-	-	1	-
95 und mehr	8	5	-	-	1	2	3	1	-	-	-	1	-
Ohne Angabe	107	30	-	1	4	22	1	5	-	-	-	2	-
Zusammen	104 224	61 003	2 593	6 574	31 698	11 258	6 164	43 141	560	1 208	27 811	7 166	5 246

Noch: 6.9 Nach Altersjahren und Geschlecht
Verunglückte Beteiligte und Mitfahrer

Im Alter von ... bis unter ... Jahren	Ins- gesamt	Männlich	Dar. Fahrer und Mitfahrer von				Fuß- gänger	Weiblich	Dar. Fahrer und Mitfahrer von				Fuß- gänger
			Mofas, Mopeds	Motor- rädern	P K W	Fahr- rädern			Mofas, Mopeds	Motor- rädern	P K W	Fahr- rädern	
Getötete													
unter 1	2	2	-	-	2	-	-	-	-	-	-	-	-
1 - 2	5	3	-	-	3	-	-	2	-	-	-	1	-
2 - 3	3	3	-	-	-	-	3	-	-	-	-	-	-
3 - 4	7	3	-	-	1	-	-	4	-	-	-	1	-
4 - 5	1	1	-	-	-	-	1	-	-	-	-	-	-
5 - 6	2	2	-	-	-	-	1	-	-	-	-	-	-
6 - 7	7	5	-	-	1	-	1	3	-	-	-	1	-
7 - 8	4	3	-	-	-	-	-	2	-	-	-	1	-
8 - 9	5	3	-	-	-	-	1	2	-	-	-	-	-
9 - 10	2	2	-	-	-	-	2	-	-	-	-	-	-
10 - 11	10	5	-	-	1	3	1	5	-	-	-	1	-
11 - 12	5	2	-	-	1	1	1	3	-	-	-	2	-
12 - 13	5	3	-	-	1	1	1	2	-	-	-	1	-
13 - 14	7	6	-	-	4	2	2	1	-	-	-	1	-
14 - 15	7	4	-	-	2	2	-	3	-	1	-	-	-
15 - 16	11	7	-	-	-	6	-	4	-	-	-	1	-
16 - 17	11	6	-	-	2	3	1	5	1	-	-	2	-
17 - 18	14	9	-	-	1	3	-	7	-	-	-	1	-
18 - 19	33	26	-	-	23	4	-	11	-	3	-	7	-
19 - 20	54	43	-	-	33	4	-	3	-	-	-	8	-
20 - 21	42	32	-	-	25	-	-	10	-	2	-	-	-
21 - 22	51	42	1	9	29	1	-	9	-	1	-	7	-
22 - 23	47	36	-	3	27	2	-	11	-	-	-	9	-
23 - 24	49	40	2	8	25	1	-	9	-	-	-	7	-
24 - 25	36	27	-	6	17	1	-	9	-	2	-	7	-
25 - 26	37	35	1	12	19	-	-	3	-	-	-	-	-
26 - 27	38	31	-	16	15	-	-	7	-	2	-	5	-
27 - 28	26	20	-	-	10	-	1	6	-	-	-	5	-
28 - 29	28	21	-	-	11	-	2	7	-	-	-	6	-
29 - 30	35	29	1	7	19	-	-	6	-	1	-	5	-
30 - 31	27	23	-	8	11	-	3	4	-	-	-	1	-
31 - 32	9	8	-	-	5	-	-	1	-	-	-	-	-
32 - 33	15	12	1	-	4	1	-	3	-	-	-	-	-
33 - 34	20	17	-	3	10	1	2	3	-	-	-	4	-
34 - 35	21	16	-	2	11	2	-	5	-	-	-	-	-
35 - 36	21	19	1	4	10	1	3	2	-	-	-	2	-
36 - 37	17	13	-	4	9	-	-	4	-	-	-	3	-
37 - 38	12	9	1	2	4	-	1	3	-	-	-	1	-
38 - 39	18	16	-	2	12	2	-	2	-	-	-	1	-
39 - 40	9	8	-	-	5	-	2	1	-	-	-	-	-
40 - 41	10	7	-	1	5	-	-	4	-	-	-	3	-
41 - 42	7	6	-	-	4	-	-	1	-	-	-	1	-
42 - 43	11	11	1	1	8	-	2	1	-	-	-	-	-
43 - 44	11	9	-	1	7	-	1	2	-	-	-	1	-
44 - 45	11	9	-	-	5	-	1	2	-	-	-	-	-
45 - 46	7	5	-	1	3	-	-	2	-	-	-	-	-
46 - 47	8	6	-	-	3	1	1	2	-	-	-	-	-
47 - 48	8	4	-	-	2	-	2	4	1	-	-	3	-
48 - 49	12	10	-	2	1	1	5	2	-	-	-	1	-
49 - 50	12	8	-	-	6	-	1	4	-	-	-	2	-
50 - 51	14	8	-	1	4	1	1	6	-	-	-	4	-
51 - 52	15	14	-	-	12	1	1	1	-	-	-	1	-
52 - 53	18	15	-	-	8	1	3	3	-	-	-	-	-
53 - 54	14	11	2	-	7	1	2	2	-	-	-	1	-
54 - 55	15	11	-	-	3	1	4	6	-	-	-	1	-
55 - 56	18	12	1	1	1	5	2	3	-	-	-	1	-
56 - 57	18	15	-	-	6	4	5	3	-	-	-	1	-
57 - 58	13	11	-	1	4	3	3	2	-	-	-	1	-
58 - 59	16	12	-	-	5	1	5	4	-	-	-	2	-
59 - 60	11	7	-	-	4	-	2	4	-	-	-	1	-
60 - 61	13	7	-	-	4	1	2	6	-	-	-	5	-
61 - 62	10	7	-	-	3	2	1	3	-	-	-	1	-
62 - 63	24	18	-	-	12	2	6	6	-	-	-	2	-
63 - 64	15	8	1	-	5	1	1	7	-	-	-	4	-
64 - 65	16	11	2	-	2	4	3	5	-	-	-	3	-
65 - 66	14	8	-	-	4	-	1	5	-	-	-	1	-
66 - 67	7	5	-	-	2	1	2	3	-	-	-	2	-
67 - 68	10	7	-	-	1	2	1	3	-	-	-	2	-
68 - 69	7	4	-	-	1	2	2	4	-	-	-	-	-
69 - 70	9	5	-	-	2	2	1	7	-	-	-	2	-
70 - 71	14	7	2	-	6	2	2	8	-	-	-	3	-
71 - 72	16	8	1	-	2	-	2	5	-	-	-	1	-
72 - 73	12	7	1	-	3	1	2	6	-	-	-	3	-
73 - 74	8	2	-	-	2	-	-	1	-	-	-	-	-
74 - 75	10	9	-	1	1	2	5	1	-	-	-	-	-
75 - 76	14	6	-	-	5	-	1	8	-	-	-	5	-
76 - 77	13	5	-	-	2	2	1	1	-	-	-	2	-
77 - 78	20	9	1	-	3	3	6	1	-	-	-	7	-
78 - 79	14	8	-	-	3	6	4	9	-	-	-	4	-
79 - 80	22	13	-	-	3	5	2	2	-	-	-	7	-
80 - 81	19	10	-	-	3	5	2	9	-	-	-	2	-
81 - 82	18	10	1	1	2	3	3	8	-	-	-	7	-
82 - 83	14	6	-	-	1	1	4	8	-	-	-	7	-
83 - 84	15	6	1	-	-	1	4	9	-	-	-	7	-
84 - 85	8	5	-	-	1	1	3	3	-	-	-	2	-
85 - 86	8	4	-	-	-	-	3	4	-	-	-	3	-
86 - 87	8	3	-	-	-	2	1	5	-	-	-	4	-
87 - 88	4	1	-	-	1	-	-	3	-	-	-	3	-
88 - 89	6	4	-	-	-	1	3	2	-	-	-	1	-
89 - 90	2	1	-	-	-	-	1	-	-	-	-	-	-
90 - 91	2	2	-	-	-	2	-	-	-	-	-	-	-
91 - 92	1	-	-	-	-	-	-	1	-	-	-	-	-
92 - 93	1	-	-	-	-	-	-	1	-	-	-	-	-
93 - 94	1	-	-	-	-	-	-	-	-	-	-	-	-
94 - 95	-	-	-	-	-	-	-	-	-	-	-	-	-
95 und mehr	1	-	-	-	-	-	-	1	-	-	-	-	-
Ohne Angabe	-	-	-	-	-	-	-	-	-	-	-	-	-
Zusammen	1 378	983	23	124	526	110	160	395	2	14	184	42	147

Noch: 6.9 Nach Altersjahren und Geschlecht
Verunfallte Beteiligte und Mitfahrer

Im Alter von ... bis unter ... Jahren	Ins- gesamt	Männlich	Dar. Fahrer und Mitfahrer von				Fuß- gänger	Weiblich	Dar. Fahrer und Mitfahrer von				Fuß- gänger
			Mofas, Mopeds	Motor- rädern	P K W	Fahr- rädern			Mofas, Mopeds	Motor- rädern	P K W	Fahr- rädern	
Schwerverletzte													
unter 1	18	8	-	-	7	-	1	10	-	-	8	-	2
1 - 2	65	42	-	-	28	3	11	23	-	-	17	2	4
2 - 3	120	72	-	-	23	-	49	48	-	-	18	3	26
3 - 4	171	107	-	-	12	10	84	64	-	-	16	4	44
4 - 5	225	156	-	-	21	11	123	69	-	-	20	7	42
5 - 6	251	150	-	-	16	24	108	101	1	-	17	12	71
6 - 7	282	190	-	-	18	43	128	92	-	-	16	14	60
7 - 8	295	179	-	-	14	41	123	116	-	-	13	16	85
8 - 9	273	195	-	-	9	72	111	78	-	1	11	23	43
9 - 10	239	155	-	-	10	65	79	84	-	-	8	31	45
10 - 11	272	168	-	2	8	77	104	98	-	-	13	48	41
11 - 12	288	190	-	1	17	101	70	98	-	-	17	36	44
12 - 13	250	169	-	2	16	98	53	81	-	2	12	33	32
13 - 14	214	125	1	3	19	72	30	89	1	1	12	46	28
14 - 15	281	146	3	2	20	93	26	135	2	6	27	68	29
15 - 16	371	210	78	14	23	76	16	161	17	11	51	50	29
16 - 17	553	372	82	133	46	87	19	181	22	25	51	57	23
17 - 18	597	386	75	141	81	68	17	211	17	28	98	42	21
18 - 19	910	567	29	79	374	41	36	343	8	20	233	56	24
19 - 20	898	569	23	78	385	39	25	329	6	20	250	38	12
20 - 21	966	634	12	96	431	54	25	332	3	20	248	37	19
21 - 22	959	632	11	108	416	45	31	327	4	27	245	37	19
22 - 23	857	573	11	111	376	35	22	284	2	18	214	33	15
23 - 24	802	504	6	119	303	47	12	298	4	22	218	35	12
24 - 25	803	550	15	133	312	48	22	253	2	24	183	26	13
25 - 26	771	536	18	146	272	52	24	235	1	19	167	35	12
26 - 27	671	454	13	123	228	50	23	217	1	19	153	20	19
27 - 28	614	424	14	105	213	47	30	190	2	15	138	23	7
28 - 29	579	387	12	113	194	31	18	192	5	17	133	21	12
29 - 30	526	384	18	99	171	53	26	142	1	7	104	16	11
30 - 31	440	304	5	73	144	46	21	136	1	8	97	18	9
31 - 32	419	279	11	75	126	32	17	140	1	10	93	17	15
32 - 33	381	271	10	51	148	27	18	110	1	9	74	18	6
33 - 34	354	261	10	65	110	32	26	93	-	-	67	9	8
34 - 35	307	209	7	45	111	20	15	98	3	3	64	10	17
35 - 36	288	191	9	20	108	24	16	97	1	3	74	11	6
36 - 37	262	163	9	38	109	20	18	99	2	3	58	13	13
37 - 38	276	168	12	23	86	29	10	108	2	4	71	19	11
38 - 39	221	143	4	20	72	23	19	78	3	3	52	10	11
39 - 40	226	141	12	17	63	18	18	85	2	3	66	4	10
40 - 41	248	161	5	21	78	30	16	87	2	2	57	17	9
41 - 42	205	122	11	14	55	18	13	83	-	-	63	11	8
42 - 43	233	147	6	14	77	17	18	86	1	-	53	20	9
43 - 44	198	117	8	12	50	22	16	81	2	2	47	17	13
44 - 45	209	121	13	6	59	18	14	88	-	1	54	16	16
45 - 46	204	110	6	6	50	23	14	94	1	5	68	12	7
46 - 47	155	96	8	10	45	19	10	59	-	2	37	13	7
47 - 48	197	120	6	6	47	23	27	77	1	1	52	14	8
48 - 49	203	104	6	4	47	19	21	99	1	1	61	16	9
49 - 50	196	103	5	9	53	17	15	93	2	2	52	17	18
50 - 51	229	126	10	8	54	24	22	103	3	1	58	23	18
51 - 52	239	133	4	8	70	26	19	106	1	-	57	21	23
52 - 53	270	157	10	7	73	31	25	113	1	2	54	30	25
53 - 54	238	142	8	5	62	29	28	96	1	-	51	28	14
54 - 55	254	146	4	6	51	48	29	108	1	1	62	26	18
55 - 56	250	134	8	10	53	30	23	116	1	1	53	34	23
56 - 57	216	128	11	4	41	38	27	88	2	-	39	26	21
57 - 58	226	126	9	8	43	33	26	100	-	-	51	27	20
58 - 59	213	129	7	6	47	43	18	84	-	-	36	27	18
59 - 60	177	102	7	4	43	24	20	75	1	2	32	24	15
60 - 61	164	105	7	4	30	25	15	79	2	-	37	21	15
61 - 62	144	73	4	1	30	20	15	71	1	1	23	16	25
62 - 63	152	87	6	2	40	17	14	65	-	-	28	20	16
63 - 64	139	77	5	-	26	25	16	62	1	1	25	23	11
64 - 65	142	68	2	3	29	15	15	74	1	-	24	24	23
65 - 66	138	66	4	5	28	16	11	72	1	-	36	18	15
66 - 67	149	74	2	2	33	20	15	75	-	-	28	21	20
67 - 68	146	63	3	2	24	18	15	83	-	-	33	26	21
68 - 69	127	35	1	-	12	13	8	92	1	1	33	24	31
69 - 70	122	46	1	1	22	15	8	73	-	-	30	17	25
70 - 71	144	49	-	-	16	14	12	98	1	-	35	25	33
71 - 72	138	57	1	-	23	16	11	81	-	-	24	18	38
72 - 73	170	80	6	2	30	18	24	90	-	-	23	20	44
73 - 74	88	32	-	1	12	11	8	56	-	-	16	13	26
74 - 75	75	22	1	-	12	3	6	53	-	-	9	11	29
75 - 76	87	31	1	-	10	11	8	56	-	-	18	13	22
76 - 77	90	43	4	-	20	10	8	47	-	-	8	16	23
77 - 78	102	29	-	-	11	12	5	73	-	-	17	13	41
78 - 79	141	47	3	-	13	11	20	94	-	-	22	20	46
79 - 80	103	37	4	-	9	13	9	66	-	-	14	10	40
80 - 81	96	29	2	-	8	11	8	67	-	-	16	5	45
81 - 82	82	28	-	-	7	9	5	54	-	-	11	9	34
82 - 83	75	31	2	-	9	5	15	44	-	-	11	7	23
83 - 84	66	24	-	-	9	6	8	42	-	-	4	2	34
84 - 85	53	26	-	-	5	12	9	27	-	-	4	3	18
85 - 86	48	13	-	-	3	3	7	35	-	-	7	-	27
86 - 87	27	10	-	-	2	2	7	17	-	-	4	1	11
87 - 88	27	15	-	-	2	5	8	12	-	-	2	-	10
88 - 89	18	4	-	-	-	-	4	14	-	-	3	1	10
89 - 90	23	3	-	-	2	-	3	17	-	-	5	-	12
90 - 91	14	3	-	-	-	1	-	11	-	-	1	-	9
91 - 92	5	1	-	-	-	-	-	4	-	-	-	-	4
92 - 93	3	1	-	-	-	-	-	2	-	-	-	-	2
93 - 94	-	-	-	-	-	-	-	-	-	-	-	-	-
94 - 95	1	1	-	-	-	-	-	-	-	-	-	-	-
95 und mehr	3	2	-	-	-	-	2	1	-	-	-	-	1
Ohne Angabe	1	-	-	-	-	-	-	-	-	-	-	-	-
Zusammen	24 758	15 183	721	2 227	6 673	2 646	2 325	9 574	143	378	5 025	1 814	2 032

Noch: 6.9 Nach Altersjahren und Geschlecht
Verunglückte Beteiligte und Mitfahrer

Im Alter von ... bis unter ... Jahren	Ins- gesamt	Männlich	Dar. Fahrer und Mitfahrer von				Fuß- gänger	Weiblich	Dar. Fahrer und Mitfahrer von				Fuß- gänger
			Mofas. Mopeds	Motor- rädern	P K W	Fahr- rädern			Mofas. Mopeds	Motor- rädern	P K W	Fahr- rädern	
Leichtverletzte													
unter 1	65	29	-	-	25	-	3	36	-	-	34	-	2
1 - 2	231	122	1	-	95	8	16	109	-	-	88	7	12
2 - 3	381	180	-	-	99	15	56	201	-	-	126	16	52
3 - 4	478	265	-	-	117	20	127	213	-	-	126	17	64
4 - 5	562	302	2	-	102	50	144	260	1	-	129	25	99
5 - 6	586	345	-	-	115	86	137	241	1	1	126	30	79
6 - 7	643	363	1	-	95	108	158	280	-	-	123	50	100
7 - 8	768	471	-	-	108	175	182	297	1	-	102	66	122
8 - 9	715	433	-	2	86	192	144	281	-	1	116	58	101
9 - 10	735	447	-	-	86	232	121	288	-	-	105	86	87
10 - 11	793	438	1	2	75	262	97	355	-	1	94	147	97
11 - 12	934	563	-	-	95	359	99	371	-	3	103	172	88
12 - 13	867	518	1	1	70	363	74	348	1	3	85	194	57
13 - 14	748	425	4	2	47	303	59	322	1	3	76	190	46
14 - 15	815	465	9	10	56	334	52	350	3	5	90	195	45
15 - 16	1 020	620	157	17	88	293	59	400	36	19	114	175	46
16 - 17	1 520	1 000	220	330	135	257	46	520	51	93	174	154	35
17 - 18	1 690	1 051	193	322	215	258	53	639	49	87	300	148	47
18 - 19	2 330	1 388	1 70	182	861	197	55	942	25	44	704	115	39
19 - 20	2 645	1 618	63	162	1 178	135	44	1 026	20	39	824	95	37
20 - 21	2 825	1 670	49	174	1 193	137	52	1 155	13	39	956	87	36
21 - 22	2 897	1 702	26	173	1 238	156	51	1 195	23	42	996	87	33
22 - 23	2 842	1 708	32	193	1 197	167	52	1 133	9	55	900	111	36
23 - 24	2 838	1 654	41	227	1 097	173	48	1 184	8	52	943	118	44
24 - 25	2 620	1 577	40	243	990	161	63	1 043	7	43	821	117	36
25 - 26	2 545	1 536	33	252	925	176	61	1 009	10	42	814	98	30
26 - 27	2 306	1 414	25	210	874	164	66	892	8	36	712	87	39
27 - 28	2 224	1 320	36	210	786	162	47	904	11	29	692	111	46
28 - 29	2 058	1 150	45	195	763	157	64	760	11	29	595	91	25
29 - 30	1 898	1 050	27	162	680	146	60	748	6	25	595	67	36
30 - 31	1 713	1 035	43	112	650	120	44	677	9	21	529	73	35
31 - 32	1 587	1 000	32	126	601	130	55	587	5	14	453	68	27
32 - 33	1 508	914	35	129	511	124	51	594	4	11	462	73	27
33 - 34	1 358	841	26	112	493	120	44	516	9	16	413	54	17
34 - 35	1 204	742	39	75	445	94	42	462	5	7	352	57	28
35 - 36	1 169	687	25	64	407	93	47	482	5	8	366	62	29
36 - 37	1 028	583	15	57	372	76	33	445	2	8	348	56	22
37 - 38	994	579	34	39	345	91	26	415	4	2	312	64	27
38 - 39	977	554	19	55	327	80	41	423	4	3	342	41	22
39 - 40	967	518	23	26	316	84	29	449	7	4	357	56	47
40 - 41	963	554	23	29	336	92	38	409	4	5	316	47	28
41 - 42	833	452	20	31	275	81	37	381	3	3	309	32	21
42 - 43	947	555	32	32	338	82	41	392	6	1	311	48	17
43 - 44	858	454	13	19	276	73	40	404	3	3	295	64	29
44 - 45	770	412	21	21	258	59	31	358	6	1	275	48	22
45 - 46	745	412	18	14	278	59	18	333	1	2	269	42	12
46 - 47	630	342	12	8	219	54	23	288	1	2	236	31	13
47 - 48	668	341	9	9	228	47	22	327	-	3	244	46	25
48 - 49	803	419	24	27	254	58	30	384	1	-	316	40	19
49 - 50	736	396	13	11	254	58	29	340	2	-	257	51	23
50 - 51	833	427	16	16	254	81	24	406	2	1	304	66	22
51 - 52	881	468	19	11	286	91	25	413	5	3	284	70	34
52 - 53	949	512	21	20	316	97	32	437	3	1	299	86	34
53 - 54	902	480	21	16	279	86	40	421	2	2	287	87	28
54 - 55	811	426	19	10	233	83	42	385	4	-	265	74	32
55 - 56	832	432	20	19	250	77	31	400	1	1	256	91	39
56 - 57	729	395	18	8	236	84	31	334	1	2	217	71	33
57 - 58	727	391	17	4	241	84	20	336	1	-	221	71	28
58 - 59	608	323	18	10	172	83	30	285	4	-	180	64	26
59 - 60	523	278	7	6	156	69	28	245	1	-	167	38	29
60 - 61	469	252	11	3	128	69	28	217	-	-	145	44	17
61 - 62	499	264	8	6	155	65	20	235	2	-	143	46	27
62 - 63	478	236	12	2	128	50	27	242	2	-	143	52	27
63 - 64	424	221	12	4	118	55	20	203	3	1	120	42	21
64 - 65	375	179	9	1	102	40	17	196	-	-	112	33	34
65 - 66	332	156	9	1	80	41	14	176	1	-	100	44	15
66 - 67	306	159	8	4	85	40	18	147	1	-	81	25	27
67 - 68	297	133	3	-	64	36	20	164	2	-	98	26	31
68 - 69	259	116	10	1	52	32	18	143	-	-	73	35	24
69 - 70	277	113	5	2	45	45	12	164	3	-	76	45	23
70 - 71	253	90	3	1	41	21	18	163	3	1	84	35	20
71 - 72	286	131	4	3	67	41	13	155	1	1	76	33	26
72 - 73	251	100	2	2	53	26	16	151	-	-	68	40	30
73 - 74	136	52	1	1	19	18	11	84	-	-	37	13	29
74 - 75	123	48	-	-	18	20	5	75	-	-	36	11	19
75 - 76	134	49	3	-	27	14	4	85	-	-	38	14	21
76 - 77	109	38	2	-	19	14	3	71	-	-	22	18	27
77 - 78	147	61	3	-	31	14	9	86	1	-	34	10	35
78 - 79	170	73	1	-	31	21	17	97	-	-	40	15	30
79 - 80	158	58	7	2	19	18	10	100	1	-	44	11	33
80 - 81	132	54	1	1	28	15	7	78	-	-	28	12	27
81 - 82	98	42	1	-	23	9	7	56	-	-	17	6	25
82 - 83	95	38	2	-	14	14	8	57	-	-	19	2	23
83 - 84	86	36	1	1	11	11	11	50	-	-	19	5	18
84 - 85	57	23	-	-	8	6	7	34	-	-	16	2	14
85 - 86	48	20	-	-	11	4	3	28	-	-	7	2	14
86 - 87	39	17	-	-	7	5	6	22	-	-	5	1	12
87 - 88	25	15	-	-	4	4	7	10	-	-	-	-	6
88 - 89	27	9	-	-	2	-	5	18	-	-	4	-	12
89 - 90	21	7	1	-	3	1	2	14	-	-	5	-	8
90 - 91	16	9	1	-	1	2	5	7	-	-	1	1	5
91 - 92	7	4	-	-	1	-	3	3	-	-	1	-	2
92 - 93	5	2	-	-	1	-	1	3	-	-	2	-	1
93 - 94	3	2	-	-	-	1	1	1	-	-	1	-	-
94 - 95	4	3	-	-	1	-	1	1	-	-	1	-	-
95 und mehr	4	3	-	-	1	-	1	1	-	-	1	-	-
Ohne Angabe	106	30	-	-	4	22	-	5	-	-	-	2	3
Zusammen	78 088	44 837	1 849	4 223	24 499	8 502	3 679	33 172	415	816	22 602	5 310	3 067

7.1 Fehlverhalten der Fahrzeugführer nach Art der Verkehrsbeteiligung und Unfallschwere

Ursache Ortslage	Ins- gesamt 1)	Kraft- fahr- zeug- führer ins- gesamt	Darunter Fahrzeugführer von						Radfahrer	
			Mofas, Mopeds	Motor- rädern	Per- sonen- kraft- wagen	Kraft- omni- bussen, Obussen	Güter- kraft- fahr- zeugen	Land- wirtsch. Zugma- schinen	ins- gesamt	dar. 6 - 14 Jahre
bei Unfällen mit Getöteten										
Fehlverhalten der Fahrzeugführer										
insgesamt	1 709	1 541	25	130	1 187	13	156	9	162	14
innerorts	571	486	12	38	352	10	64	-	81	8
außerorts	1 138	1 055	13	92	835	3	92	9	81	6
Verkehrstüchtigkeit	197	173	2	12	152	-	4	-	24	-
innerorts	61	49	1	6	41	-	-	-	12	-
außerorts	136	124	1	6	111	-	4	-	12	-
Alkoholeinfluß	165	141	2	12	122	-	2	-	24	-
innerorts	52	40	1	6	32	-	-	-	12	-
außerorts	113	101	1	6	90	-	2	-	12	-
Einfluß anderer berauschender Mittel (z.B. Drogen, Rauschgift)	7	7	-	-	7	-	-	-	-	-
innerorts	2	2	-	-	2	-	-	-	-	-
außerorts	5	5	-	-	5	-	-	-	-	-
Übermüdung	14	14	-	-	12	-	2	-	-	-
innerorts	1	1	-	-	1	-	-	-	-	-
außerorts	13	13	-	-	11	-	2	-	-	-
Sonstige körperliche oder geistige Mängel	11	11	-	-	11	-	-	-	-	-
innerorts	6	6	-	-	6	-	-	-	-	-
außerorts	5	5	-	-	5	-	-	-	-	-
Falsche Straßenbenutzung	86	67	3	3	51	-	10	-	18	2
innerorts	27	13	1	-	12	-	-	-	13	2
außerorts	59	54	2	3	39	-	10	-	5	-
Benutzung der falschen Fahrbahn (auch Richtungsfahrbahn) oder verbots- widrige Benutzung anderer Straßen- teile	31	16	-	-	13	-	3	-	15	1
innerorts	14	3	-	-	3	-	-	-	11	1
außerorts	17	13	-	-	10	-	3	-	4	-
Verstoß gegen das Rechtsfahrgebot ...	55	51	3	3	38	-	7	-	3	1
innerorts	13	10	1	-	9	-	-	-	2	1
außerorts	42	41	2	3	29	-	7	-	1	-
Geschwindigkeit	555	554	1	75	446	-	28	1	1	-
innerorts	140	139	1	19	110	-	8	-	1	-
außerorts	415	415	-	56	336	-	20	1	-	-
Nicht angepaßte Geschwindigkeit mit gleichzeitigem Überschreiten der zulässigen Höchstgeschwindig- keit	107	107	1	12	81	-	12	-	-	-
innerorts	52	52	1	6	40	-	5	-	-	-
außerorts	55	55	-	6	41	-	7	-	-	-
Nicht angepaßte Geschwindigkeit in anderen Fällen	448	447	-	63	365	-	16	1	1	-
innerorts	88	87	-	13	70	-	3	-	1	-
außerorts	360	360	-	50	295	-	13	1	-	-
Abstand	29	26	-	2	17	-	7	-	3	1
innerorts	6	3	-	2	1	-	-	-	3	1
außerorts	23	23	-	-	16	-	7	-	-	-
Ungenügender Sicherheitsabstand	28	26	-	2	17	-	7	-	2	1
innerorts	5	3	-	2	1	-	-	-	2	1
außerorts	23	23	-	-	16	-	7	-	-	-
Starkes Bremsen des Vorausfahrenden ohne zwingenden Grund	1	-	-	-	-	-	-	-	1	-
innerorts	1	-	-	-	-	-	-	-	1	-
außerorts	-	-	-	-	-	-	-	-	-	-
Überholen	86	82	2	7	66	-	6	1	4	-
innerorts	11	10	-	1	8	-	1	-	1	-
außerorts	75	72	2	6	58	-	5	1	3	-
Unzulässiges Rechtsüberholen	1	1	-	-	1	-	-	-	-	-
innerorts	-	-	-	-	-	-	-	-	-	-
außerorts	1	1	-	-	1	-	-	-	-	-
Überholen trotz Gegenverkehrs	41	41	-	3	36	-	2	-	-	-
innerorts	3	3	-	3	3	-	-	-	-	-
außerorts	38	38	-	3	33	-	2	-	-	-
Überholen trotz unklarer Verkehrslage	10	10	-	2	8	-	-	-	-	-
innerorts	3	3	-	1	2	-	-	-	-	-
außerorts	7	7	-	1	6	-	-	-	-	-

1) Einschl. Fahrzeugführer von Straßenbahnen, Eisenbahnen, bespannten Fuhrwerken sowie sonstigen und unbekannten Fahrzeugen.

Noch: 7.1 Fehlverhalten der Fahrzeugführer nach Art der Verkehrsbeteiligung und Unfallschwere

Ursache Ortslage	Ins- gesamt 1)	Kraft- fahr- zeug- führer ins- gesamt	Darunter Fahrzeugführer von						Radfahrer	
			Mofas, Mopeds	Motor- rädern	Per- sonen- kraft- wagen	Kraft- omni- bussen, Obussen	Güter- kraft- fahr- zeugen	Land- wirtsch. Zugma- schinen	ins- gesamt	dar 6 - 14 Jahre
bei Unfällen mit Getöteten										
Überholen trotz unzureichender Sichtverhältnisse	1	1	-	-	-	-	1	-	-	-
innerorts	-	-	-	-	-	-	-	-	-	-
außerorts	1	1	-	-	-	-	1	-	-	-
Überholen ohne Beachtung des nach- folgenden Verkehrs und/oder ohne rechtzeitige und deutliche Ankündi- gung des Ausscherens	3	3	-	1	2	-	-	-	-	-
innerorts	-	-	-	-	-	-	-	-	-	-
außerorts	3	3	-	1	2	-	-	-	-	-
Fehler beim Wiedereinordnen nach rechts	13	13	1	-	9	-	2	1	-	-
innerorts	1	1	-	-	1	-	-	-	-	-
außerorts	12	12	1	-	8	-	2	1	-	-
Sonstige Fehler beim Überholen (z.B. ohne genügenden Seitenabstand)	12	11	1	1	8	-	1	-	1	-
innerorts	4	3	-	-	2	-	1	-	1	-
außerorts	8	8	1	1	6	-	-	-	-	-
Fehler beim Überholtwerden	5	2	-	-	2	-	-	-	3	-
innerorts	-	-	-	-	-	-	-	-	-	-
außerorts	5	2	-	-	2	-	-	-	3	-
Vorbeifahren	3	2	-	-	2	-	-	-	1	-
innerorts	2	1	-	-	1	-	-	-	1	-
außerorts	1	1	-	-	1	-	-	-	-	-
Nichtbeachten des Vorranges entgegen- kommender Fahrzeuge beim Vorbei- fahren an haltenden Fahrzeugen, Absperrungen oder Hindernissen	3	2	-	-	2	-	-	-	1	-
innerorts	2	1	-	-	1	-	-	-	1	-
außerorts	1	1	-	-	1	-	-	-	-	-
Nichtbeachten des nachfolgenden Ver- kehrs beim Vorbeifahren an halten- den Fahrzeugen, Absperrungen oder Hindernissen und/oder ohne recht- zeitige und deutliche Ankündigung des Ausscherens	-	-	-	-	-	-	-	-	-	-
innerorts	-	-	-	-	-	-	-	-	-	-
außerorts	-	-	-	-	-	-	-	-	-	-
Nebeneinanderfahren, fehlerhaftes Wechseln des Fahrbahnstreifens beim Nebeneinanderfahren oder Nichtbeach- ten des Reißverschlußverfahrens	9	8	-	1	6	-	1	-	1	-
innerorts	5	4	-	1	2	-	1	-	1	-
außerorts	4	4	-	-	4	-	-	-	-	-
Vorfahrt, Vorrang	189	135	7	1	98	1	22	2	54	7
innerorts	68	47	4	-	31	1	9	-	21	3
außerorts	121	88	3	1	67	-	13	2	33	4
Nichtbeachten der Regel "rechts vor links"	10	8	-	-	8	-	-	-	2	-
innerorts	5	4	-	-	4	-	-	-	1	-
außerorts	5	4	-	-	4	-	-	-	1	-
Nichtbeachten der die Vorfahrt regelnden Verkehrszeichen	133	96	5	-	71	1	16	1	37	6
innerorts	43	29	2	-	17	1	7	-	14	3
außerorts	90	67	3	-	54	-	9	1	23	3
Nichtbeachten der Vorfahrt des durch- gehenden Verkehrs auf Autobahnen oder Kraftfahrstraßen	1	1	-	-	-	-	1	-	-	-
innerorts	-	-	-	-	-	-	-	-	-	-
außerorts	1	1	-	-	-	-	1	-	-	-
Nichtbeachten der Vorfahrt durch Fahrzeuge, die aus Feld- und Wald- wegen kommen	9	2	-	-	-	-	1	1	7	1
innerorts	-	-	-	-	-	-	-	-	-	-
außerorts	9	2	-	-	-	-	1	1	7	1
Nichtbeachten der Verkehrsregelung durch Polizeibeamte oder Licht- zeichen	22	15	1	1	8	-	4	-	7	-
innerorts	13	8	1	-	5	-	2	-	5	-
außerorts	9	7	-	1	3	-	2	-	2	-
Nichtbeachten des Vorranges entgegen- kommender Fahrzeuge	2	2	-	-	1	-	-	-	-	-
innerorts	-	-	-	-	-	-	-	-	-	-
außerorts	2	2	-	-	1	-	-	-	-	-

1) Einschl. Fahrzeugführer von Straßenbahnen, Eisenbahnen, bespannten Fuhrwerken sowie sonstigen und unbekannten Fahrzeugen.

Noch: 7.1 Fehlverhalten der Fahrzeugführer nach Art der Verkehrsbeteiligung und Unfallschwere

Ursache Ortslage	Ins- gesamt 1)	Kraft- fahr- zeug- führer ins- gesamt	Darunter Fahrzeugführer von						Radfahrer	
			Mofas, Mopeds	Motor- rädern	Per- sonen- kraft- wagen	Kraft- omni- bussen, Obussen	Güter- kraft- fahr- zeugen	Land- wirtsch. Zugma- schinen	ins- gesamt	dar- 6 - 14 Jahre
bei Unfällen mit Getöteten										
Nichtbeachten des Vorranges v. Schie- nenfahrzeugen an Bahnübergängen ...	12	11	1	-	10	-	-	-	1	-
innerorts	7	6	1	-	5	-	-	-	1	-
außerorts	5	5	-	-	5	-	-	-	-	-
Abbiegen, Wenden, Rückwärtsfahren, Ein- und Anfahren	114	84	3	1	45	-	30	4	30	3
innerorts	58	43	2	-	23	-	18	-	15	1
außerorts	56	41	1	1	22	-	12	4	15	2
Fehler beim Abbiegen	61	51	3	-	26	-	19	3	10	-
innerorts	27	24	2	-	10	-	12	-	3	-
außerorts	34	27	1	-	16	-	7	3	7	-
Fehler beim Wenden o. Rückwärtsfahren	19	19	-	1	11	-	7	-	-	-
innerorts	11	11	-	-	8	-	3	-	-	-
außerorts	8	8	-	1	3	-	4	-	-	-
Fehler beim Einfahren in den fließen- den Verkehr (z.B. aus einem Grund- stück v. einem anderen Straßenteil oder beim Anfahren v. Fahrbahnrand)	34	14	-	-	8	-	4	1	20	3
innerorts	20	8	-	-	5	-	3	-	12	1
außerorts	14	6	-	-	3	-	1	1	8	2
Falsches Verhalten gegenüber Fußgängern	129	125	1	4	97	5	17	-	1	-
innerorts	111	108	-	2	84	5	16	-	1	-
außerorts	18	17	1	2	13	-	1	-	-	-
an Fußgängerüberwegen	4	4	-	-	4	-	-	-	-	-
innerorts	4	4	-	-	4	-	-	-	-	-
außerorts	-	-	-	-	-	-	-	-	-	-
an Fußgängerfurten	17	17	-	-	9	2	6	-	-	-
innerorts	15	15	-	-	7	2	6	-	-	-
außerorts	2	2	-	-	2	-	-	-	-	-
beim Abbiegen	12	12	-	-	8	-	4	-	-	-
innerorts	12	12	-	-	8	-	4	-	-	-
außerorts	-	-	-	-	-	-	-	-	-	-
an Haltestellen (auch haltenden Schulbussen mit eingeschaltetem Warnblinklicht)	6	6	-	-	5	1	-	-	-	-
innerorts	5	5	-	-	4	1	-	-	-	-
außerorts	1	1	-	-	1	-	-	-	-	-
an anderen Stellen	90	86	1	4	71	2	7	-	1	-
innerorts	75	72	-	2	61	2	6	-	1	-
außerorts	15	14	1	2	10	-	1	-	-	-
Ruhender Verkehr, Verkehrssicherung ...	14	14	-	1	4	3	4	-	-	-
innerorts	7	7	-	1	2	1	3	-	-	-
außerorts	7	7	-	-	2	2	1	-	-	-
Unzulässiges Halten oder Parken	5	5	-	-	1	1	1	-	-	-
innerorts	-	-	-	-	-	-	-	-	-	-
außerorts	5	5	-	-	1	1	1	-	-	-
Mangelnde Sicherung haltender oder liegengebliebener Fahrzeuge und von Unfallstellen sowie Schulbussen, bei denen Kinder ein- oder aus- steigen	7	7	-	1	2	2	2	-	-	-
innerorts	5	5	-	1	1	1	2	-	-	-
außerorts	2	2	-	-	1	1	-	-	-	-
Verkehrswidriges Verhalten beim Ein- oder Aussteigen, Be- oder Entladen	2	2	-	-	1	-	1	-	-	-
innerorts	2	2	-	-	1	-	1	-	-	-
außerorts	-	-	-	-	-	-	-	-	-	-
Nichtbeachten d. Beleuchtungsvorschrift	4	2	-	-	-	1	-	-	2	-
innerorts	2	2	-	-	-	1	-	-	-	-
außerorts	2	-	-	-	-	-	-	-	2	-
Ladung, Besetzung	8	7	-	-	6	-	1	-	-	-
innerorts	-	-	-	-	-	-	-	-	-	-
außerorts	8	7	-	-	6	-	1	-	-	-
Überladung, Überbesetzung	5	5	-	-	4	-	1	-	-	-
innerorts	-	-	-	-	-	-	-	-	-	-
außerorts	5	5	-	-	4	-	1	-	-	-
Unzureichend gesicherte Ladung oder Fahrzeugzubehörteile	3	2	-	-	2	-	-	-	-	-
innerorts	-	-	-	-	-	-	-	-	-	-
außerorts	3	2	-	-	2	-	-	-	-	-
Andere Fehler beim Fahrzeugführer	286	262	6	23	197	3	26	1	23	1
innerorts	73	60	3	6	37	2	8	-	12	1
außerorts	213	202	3	17	160	1	18	1	11	-

1) Einschl. Fahrzeugführer von Straßenbahnen, Eisenbahnen, bespannten Fuhrwerken sowie sonstigen und unbekannten Fahrzeugen.

Noch: 7.1 Fehlverhalten der Fahrzeugführer nach Art der Verkehrsbeteiligung und Unfallschwere

Ursache Ortslage	Ins- gesamt 1)	Kraft- fahr- zeug- führer ins- gesamt	Darunter Fahrzeugführer von						Radfahrer	
			Mofas, Mopeds	Motor- rädern	Per- sonen- kraft- wagen	Kraft- omni- bussen, Obussen	Güter- kraft- fahr- zeugen	Land- wirtsch. Zugma- schinen	ins- gesamt	dar- 6 - 14 Jahre
bei Unfällen mit Personenschaden										
Fehlverhalten der Fahrzeugführer										
insgesamt	102 565	88 172	2 366	4 283	74 076	664	6 167	232	13 618	3 634
innerorts	70 090	57 544	1 871	2 535	48 855	539	3 408	80	11 998	3 328
außerorts	32 475	30 628	495	1 748	25 221	125	2 759	152	1 620	306
Verkehrstüchtigkeit										
insgesamt	6 484	5 344	308	170	4 636	6	199	6	1 135	3
innerorts	4 060	3 106	241	115	2 650	6	78	4	950	2
außerorts	2 424	2 238	67	55	1 986	-	121	2	185	1
Alkoholeinfluß										
insgesamt	5 558	4 470	296	157	3 875	4	117	5	1 084	1
innerorts	3 664	2 754	233	109	2 334	4	61	3	906	-
außerorts	1 894	1 716	63	48	1 541	-	56	2	178	1
Einfluß anderer berauschender Mittel (z.B. Drogen, Rauschgift)										
insgesamt	139	127	7	2	114	1	2	-	11	-
innerorts	86	76	4	-	70	1	1	-	10	-
außerorts	53	51	3	2	44	-	1	-	1	-
Übermüdung										
insgesamt	328	328	-	2	271	-	55	-	-	-
innerorts	49	49	-	-	46	-	3	-	-	-
außerorts	279	279	-	2	225	-	52	-	-	-
Sonstige körperliche oder geistige Mängel										
insgesamt	459	419	5	9	376	1	25	1	40	2
innerorts	261	227	4	6	200	1	13	1	34	2
außerorts	198	192	1	3	176	-	12	-	6	-
Falsche Straßenbenutzung										
insgesamt	6 986	2 560	295	197	1 856	18	173	10	4 334	1 120
innerorts	5 635	1 534	226	111	1 107	8	73	2	4 056	1 076
außerorts	1 351	1 026	69	86	749	10	100	8	278	44
Benutzung der falschen Fahrbahn (auch Richtungsfahrbahn) oder verbots- widrige Benutzung anderer Straßen- teile										
insgesamt	4 500	867	191	66	559	2	44	-	3 606	937
innerorts	4 156	666	162	52	425	2	20	-	3 472	916
außerorts	344	201	29	14	134	-	24	-	134	21
Verstoß gegen das Rechtsfahrgebot										
insgesamt	2 486	1 693	104	131	1 297	16	129	10	728	183
innerorts	1 479	868	64	59	682	6	53	2	584	160
außerorts	1 007	825	40	72	615	10	76	8	144	23
Geschwindigkeit										
insgesamt	18 586	18 109	213	1 645	14 978	74	1 135	13	421	93
innerorts	8 519	8 149	179	754	6 688	52	440	8	335	77
außerorts	10 067	9 960	34	891	8 290	22	695	5	86	16
Nicht angepaßte Geschwindigkeit mit gleichzeitigem Überschreiten der zulässigen Höchstgeschwindig- keit										
insgesamt	1 864	1 856	7	169	1 495	13	167	-	7	1
innerorts	1 197	1 191	7	114	985	8	76	-	6	1
außerorts	667	665	-	55	510	5	91	-	1	-
Nicht angepaßte Geschwindigkeit in anderen Fällen										
insgesamt	16 722	16 253	206	1 476	13 483	61	968	13	414	92
innerorts	7 322	6 958	172	640	5 703	44	364	8	329	76
außerorts	9 400	9 295	34	836	7 780	17	604	5	85	16
Abstand										
insgesamt	11 467	11 205	109	434	9 385	104	1 125	9	224	60
innerorts	7 484	7 257	99	298	6 132	86	614	5	193	53
außerorts	3 983	3 948	10	136	3 253	18	511	4	31	7
Ungenügender Sicherheitsabstand										
insgesamt	11 228	10 979	108	431	9 175	102	1 115	9	214	57
innerorts	7 367	7 151	98	297	6 032	84	612	5	183	50
außerorts	3 861	3 828	10	134	3 143	18	503	4	31	7
Starkes Bremsen des Vorausfahrenden ohne zwingenden Grund										
insgesamt	239	226	1	3	210	2	10	-	10	3
innerorts	117	106	1	1	100	2	2	-	10	3
außerorts	122	120	-	2	110	-	8	-	-	-
Überholen										
insgesamt	3 862	3 479	96	473	2 547	47	298	8	293	55
innerorts	1 829	1 533	78	321	988	30	109	3	256	49
außerorts	2 033	1 946	18	152	1 559	17	189	5	37	6
Unzulässiges Rechtsüberholen										
insgesamt	219	146	23	38	81	-	4	-	69	10
innerorts	151	85	21	32	31	-	1	-	66	10
außerorts	68	61	2	6	50	-	3	-	3	-
Überholen trotz Gegenverkehrs										
insgesamt	573	553	2	42	482	1	23	2	14	6
innerorts	128	115	2	18	90	1	3	-	10	4
außerorts	445	438	-	24	392	-	20	2	4	2
Überholen trotz unklarer Verkehrslage										
insgesamt	1 100	1 049	29	296	685	7	28	1	47	6
innerorts	690	644	27	224	372	5	14	1	43	5
außerorts	410	405	2	72	313	2	14	-	4	1

1) Einschl. Fahrzeugführer von Straßenbahnen, Eisenbahnen, bespannten Fuhrwerken sowie sonstigen und unbekannten Fahrzeugen.

Noch: 7.1 Fehlverhalten der Fahrzeugführer nach Art der Verkehrsbeteiligung und Unfallschwere

Ursache Ortslage	Ins- gesamt 1)	Kraft- fahr- zeug- führer ins- gesamt	Darunter Fahrzeugführer von						Radfahrer	
			Mofas, Mopeds	Motor- rädern	Per- sonen- kraft- wagen	Kraft- omni- bussen, Obussen	Güter- kraft- fahr- zeugen	Land- wirtsch. Zugma- schinen	ins- gesamt	dar- 6 - 14 Jahre
bei Unfällen mit Personenschaden										
Überholen trotz unzureichender Sichtverhältnisse	129	123	-	11	99	4	7	1	5	1
innerorts	36	31	-	4	21	1	4	1	5	1
außerorts	93	92	-	7	78	3	3	-	-	-
Überholen ohne Beachtung des nach- folgenden Verkehrs und/oder ohne rechtzeitige und deutliche Ankündi- gung des Ausscherens	410	390	1	3	303	4	76	-	5	2
innerorts	23	18	1	-	16	-	1	-	5	2
außerorts	387	372	-	3	287	4	75	-	-	-
Fehler beim Wiedereinordnen nach rechts	351	326	2	14	249	9	50	1	9	2
innerorts	133	117	-	2	92	6	16	-	8	2
außerorts	218	209	2	12	157	3	34	1	1	-
Sonstige Fehler beim Überholen (z.B. ohne genügenden Seitenabstand)	858	739	22	65	541	20	88	2	82	15
innerorts	570	472	14	38	335	16	67	1	72	15
außerorts	288	267	8	27	206	4	21	1	10	-
Fehler beim Überholtwerden	222	153	17	4	107	2	22	1	62	13
innerorts	98	51	13	3	31	1	3	-	47	10
außerorts	124	102	4	1	76	1	19	1	15	3
Vorbeifahren	392	350	13	13	281	11	31	-	36	12
innerorts	361	321	13	13	258	10	26	-	35	12
außerorts	31	29	-	-	23	1	5	-	1	-
Nichtbeachten des Vorranges entgegen- kommender Fahrzeuge beim Vorbei- fahren an haltenden Fahrzeugen, Abspernungen oder Hindernissen	327	296	9	12	234	10	30	-	26	8
innerorts	304	274	9	12	218	9	25	-	26	8
außerorts	23	22	-	-	16	1	5	-	-	-
Nichtbeachten des nachfolgenden Ver- kehrs beim Vorbeifahren an halten- den Fahrzeugen, Abspernungen oder Hindernissen und/oder ohne recht- zeitige und deutliche Ankündigung des Ausscherens	65	54	4	1	47	1	1	-	10	4
innerorts	57	47	4	1	40	1	1	-	9	4
außerorts	8	7	-	-	7	-	-	-	1	-
Nebeneinanderfahren, fehlerhaftes Wechseln des Fahrbahnstreifens beim Nebeneinanderfahren oder Nichtbeach- ten des Reißverschlußverfahrens	1 166	1 076	10	25	840	7	190	2	69	18
innerorts	762	692	9	22	555	4	101	-	60	16
außerorts	404	384	1	3	285	3	89	2	9	2
Vorfahrt, Vorrang	15 495	13 623	352	202	12 168	73	725	47	1 '92	581
innerorts	11 629	10 067	254	155	9 107	49	451	11	1 493	493
außerorts	3 866	3 556	98	47	3 061	24	274	36	299	88
Nichtbeachten der Regel "rechts vor links"	1 667	1 281	75	55	1 085	5	54	6	380	124
innerorts	1 502	1 128	68	50	953	5	49	3	368	120
außerorts	165	153	7	5	132	-	5	3	12	4
Nichtbeachten der die Vorfahrt regelnden Verkehrszeichen	11 125	10 222	216	89	9 281	55	518	35	865	311
innerorts	7 982	7 309	137	53	6 748	35	310	7	640	243
außerorts	3 143	2 913	79	36	2 533	20	208	28	225	68
Nichtbeachten der Vorfahrt des durch- gehenden Verkehrs auf Autobahnen oder Kraftfahrstraßen	140	134	1	-	112	1	20	-	1	-
innerorts	6	5	1	-	4	-	-	-	1	-
außerorts	134	129	-	-	108	1	20	-	-	-
Nichtbeachten der Vorfahrt durch Fahrzeuge, die aus Feld- und Wald- wegen kommen	100	62	10	1	41	-	5	5	38	18
innerorts	22	9	4	-	5	-	-	-	13	9
außerorts	78	53	6	1	36	-	5	5	25	9
Nichtbeachten der Verkehrsregelung durch Polizeibeamte oder Licht- zeichen	2 285	1 759	45	56	1 505	11	118	1	496	124
innerorts	1 991	1 503	40	51	1 295	8	88	1	459	117
außerorts	294	256	5	5	210	3	30	-	37	7
Nichtbeachten des Vorranges entgegen- kommender Fahrzeuge	109	102	2	1	91	-	6	-	6	1
innerorts	78	71	2	1	65	-	3	-	6	1
außerorts	31	31	-	-	26	-	3	-	-	-

1) Einschl. Fahrzeugführer von Straßenbahnen, Eisenbahnen, bespannten Fuhrwerken sowie sonstigen und unbekannten Fahrzeugen.

Noch: 7.1 Fehlverhalten der Fahrzeugführer nach Art der Verkehrsbeteiligung und Unfallschwere

Ursache Ortslage	Ins- gesamt 1)	Kraft- fahr- zeug- führer ins- gesamt	Darunter Fahrzeugführer von						Radfahrer	
			Mofas, Mopeds	Motor- rädern	Per- sonen- kraft- wagen	Kraft- omni- bussen, Obussen	Güter- kraft- fahr- zeugen	Land- wirtsch. Zugma- schinen	ins- gesamt	dar. 6 - 14 Jahre
bei Unfällen mit Personenschaden										
Nichtbeachten des Vorranges v. Schie- nenfahrzeugen an Bahnübergängen ...	69	63	3	-	53	1	4	-	6	3
innerorts	48	42	2	-	37	1	1	-	6	3
außerorts	21	21	1	-	16	-	3	-	-	-
Abbiegen, Wenden, Rückwärtsfahren, Ein- und Anfahren	17 455	15 263	328	194	13 504	73	1 002	89	2 102	1 012
innerorts	14 738	12 782	253	145	11 487	65	755	25	1 871	933
außerorts	2 717	2 481	75	49	2 017	8	247	64	231	79
Fehler beim Abbiegen	9 258	8 493	201	126	7 486	42	539	68	715	261
innerorts	7 327	6 675	151	97	5 968	36	388	17	606	231
außerorts	1 931	1 818	50	29	1 518	6	151	51	109	30
Fehler beim Wenden o. Rückwärtsfahren	2 754	2 708	23	21	2 381	7	253	4	34	18
innerorts	2 443	2 405	17	11	2 162	7	190	2	26	16
außerorts	311	303	6	10	219	-	63	2	8	2
Fehler beim Einfahren in den fließen- den Verkehr (z.B. aus einem Grund- stück, v. einem anderen Straßenteil oder beim Anfahren v. Fahrbahnrand)	5 443	4 062	104	47	3 637	24	210	17	1 353	733
innerorts	4 968	3 702	85	37	3 357	22	177	6	1 239	686
außerorts	475	360	19	10	280	2	33	11	114	47
Falsches Verhalten gegenüber Fußgängern	6 274	5 696	72	92	5 114	111	281	4	475	79
innerorts	6 016	5 455	68	82	4 908	106	268	2	462	79
außerorts	258	241	4	10	206	5	13	2	13	-
an Fußgängerüberwegen	263	254	3	3	235	4	9	-	8	1
innerorts	261	252	3	3	233	4	9	-	8	1
außerorts	2	2	-	-	2	-	-	-	-	-
an Fußgängerfurten	914	838	4	12	752	17	50	-	63	2
innerorts	887	813	4	12	730	17	47	-	61	2
außerorts	27	25	-	-	22	-	3	-	2	-
beim Abbiegen	866	836	6	4	754	21	45	1	19	4
innerorts	845	816	6	4	736	21	45	-	18	4
außerorts	21	20	-	-	18	-	-	1	1	-
an Haltestellen (auch haltenden Schulbussen mit eingeschaltetem Warnblinklicht)	313	289	3	8	230	41	7	-	12	-
innerorts	290	267	3	7	213	38	6	-	12	-
außerorts	23	22	-	1	17	3	1	-	-	-
an anderen Stellen	3 918	3 479	56	65	3 143	28	170	3	373	72
innerorts	3 733	3 307	52	55	2 996	26	161	2	363	72
außerorts	185	172	4	9	147	2	9	1	10	-
Ruhender Verkehr, Verkehrssicherung ...	1 251	1 225	3	4	1 099	7	101	-	16	1
innerorts	1 150	1 127	2	2	1 030	5	81	-	13	1
außerorts	101	98	1	2	69	2	20	-	3	-
Unzulässiges Halten oder Parken	180	169	2	1	135	2	26	-	9	1
innerorts	145	136	1	1	115	1	18	-	7	1
außerorts	35	33	1	-	20	1	8	-	2	-
Mangelnde Sicherung haltender oder liegengebliebener Fahrzeuge und von Unfallstellen sowie Schulbussen, bei denen Kinder ein- oder aus- steigen	104	101	1	2	68	2	24	-	1	-
innerorts	48	45	1	1	25	1	14	-	1	-
außerorts	56	56	-	1	43	1	10	-	-	-
Verkehrswidriges Verhalten beim Ein- oder Aussteigen, Be- oder Entladen	967	955	-	1	896	3	51	-	6	-
innerorts	957	946	-	-	890	3	49	-	5	-
außerorts	10	9	-	1	6	-	2	-	1	-
Nichtbeachten d. Beleuchtungsvorschrift	256	86	13	10	45	1	12	2	164	29
innerorts	182	52	9	10	22	1	8	-	129	27
außerorts	74	34	4	-	23	-	4	2	35	2
Ladung, Besetzung	312	217	22	7	65	-	109	8	80	29
innerorts	170	94	20	3	24	-	41	4	72	25
außerorts	142	123	2	4	41	-	68	4	8	4
Überladung, Überbesetzung	104	52	17	2	21	-	11	1	52	23
innerorts	75	27	16	2	4	-	4	1	48	20
außerorts	29	25	1	-	17	-	7	-	4	3
Unzureichend gesicherte Ladung oder Fahrzeugzubehörteile	208	165	5	5	44	-	98	7	28	6
innerorts	95	67	4	1	20	-	37	3	24	5
außerorts	113	98	1	4	24	-	61	4	4	1
Andere Fehler beim Fahrzeugführer	12 579	9 939	532	817	7 558	132	786	34	2 477	542
innerorts	7 565	5 375	420	504	3 899	117	363	16	2 073	485
außerorts	5 024	4 564	112	313	3 659	15	423	18	404	57

1) Einschl. Fahrzeugführer von Straßenbahnen, Eisenbahnen, bespannten Fuhrwerken sowie sonstigen und unbekannten Fahrzeugen.

Noch: 7.1 Fehlverhalten der Fahrzeugführer nach Art der Verkehrsbeteiligung und Unfallschwere

Ursache Ortslage	Ins- gesamt 1)	Kraft- fahr- zeug- führer ins- gesamt	Darunter Fahrzeugführer von						Radfahrer	
			Mofas, Mopeds	Motor- rädern	Per- sonen- kraft- wagen	Kraft- omni- bussen, Obussen	Güter- kraft- fahr- zeugen	Land- wirtsch. Zugma- schinen	ins- gesamt	dar- 6 - 14 Jahre
bei Unfällen mit schwerem Sachschaden										
Fehlverhalten der Fahrzeugführer										
insgesamt	45 223	43 717	20	132	38 329	200	4 697	113	84	15
innerorts	24 807	23 719	15	67	21 212	133	2 101	34	62	13
außerorts	20 416	19 998	5	65	17 117	67	2 596	79	22	2
Verkehrstüchtigkeit										
insgesamt	4 295	4 286	4	5	4 025	5	229	4	8	-
innerorts	2 837	2 830	3	4	2 699	4	107	4	6	-
außerorts	1 458	1 456	1	1	1 326	1	122	-	2	-
Alkoholeinfluß										
insgesamt	3 832	3 823	4	5	3 648	2	148	3	8	-
innerorts	2 676	2 669	3	4	2 552	2	96	3	6	-
außerorts	1 156	1 154	1	1	1 096	-	52	-	2	-
Einfluß anderer berauschender Mittel (z.B. Drogen, Rauschgift)										
insgesamt	83	83	-	-	80	-	3	-	-	-
innerorts	61	61	-	-	58	-	3	-	-	-
außerorts	22	22	-	-	22	-	-	-	-	-
Übermüdung										
insgesamt	258	258	-	-	192	2	63	-	-	-
innerorts	31	31	-	-	28	1	2	-	-	-
außerorts	227	227	-	-	164	1	61	-	-	-
Sonstige körperliche oder geistige Mängel										
insgesamt	122	122	-	-	105	1	15	1	-	-
innerorts	69	69	-	-	61	1	6	1	-	-
außerorts	53	53	-	-	44	-	9	-	-	-
Falsche Straßenbenutzung										
insgesamt	1 510	1 403	2	14	1 201	11	156	10	19	2
innerorts	892	837	1	9	733	5	78	5	13	2
außerorts	618	566	1	5	468	6	78	5	6	-
Benutzung der falschen Fahrbahn (auch Richtungsfahrbahn) oder verbots- widrige Benutzung anderer Straßen- teile										
insgesamt	396	366	1	6	305	2	51	-	14	2
innerorts	305	283	1	5	243	1	32	-	10	2
außerorts	91	83	-	1	62	1	19	-	4	-
Verstoß gegen das Rechtsfahrgebot										
insgesamt	1 114	1 037	1	8	896	9	105	10	5	-
innerorts	587	554	-	4	490	4	46	5	3	-
außerorts	527	483	1	4	406	5	59	5	2	-
Geschwindigkeit										
insgesamt	11 079	10 992	5	47	9 994	25	884	4	3	-
innerorts	4 429	4 382	5	23	4 055	13	262	2	1	-
außerorts	6 650	6 610	-	24	5 939	12	622	2	2	-
Nicht angepaßte Geschwindigkeit mit gleichzeitigem Überschreiten der zulässigen Höchstgeschwindig- keit										
insgesamt	1 035	1 030	1	6	897	2	121	1	1	-
innerorts	618	615	1	4	572	-	36	1	-	-
außerorts	417	415	-	2	325	2	85	-	1	-
Nicht angepaßte Geschwindigkeit in anderen Fällen										
insgesamt	10 044	9 962	4	41	9 097	23	763	3	2	-
innerorts	3 811	3 767	4	19	3 483	13	226	1	1	-
außerorts	6 233	6 195	-	22	5 614	10	537	2	1	-
Abstand										
insgesamt	3 983	3 935	-	6	3 359	22	534	5	-	-
innerorts	1 605	1 571	-	3	1 345	13	203	3	-	-
außerorts	2 378	2 364	-	3	2 014	9	331	2	-	-
Ungezügelter Sicherheitsabstand										
insgesamt	3 782	3 738	-	6	3 169	22	527	5	-	-
innerorts	1 548	1 514	-	3	1 290	13	201	3	-	-
außerorts	2 234	2 224	-	3	1 879	9	326	2	-	-
Starkes Bremsen des Vorausfahrenden ohne zwingenden Grund										
insgesamt	201	197	-	-	190	-	7	-	-	-
innerorts	57	57	-	-	55	-	2	-	-	-
außerorts	144	140	-	-	135	-	5	-	-	-
Überholen										
insgesamt	2 215	2 087	-	23	1 724	11	317	2	1	-
innerorts	495	487	-	9	434	2	39	1	1	-
außerorts	1 720	1 600	-	14	1 290	9	278	1	-	-
Unzulässiges Rechtsüberholen										
insgesamt	144	139	-	4	119	-	15	-	1	-
innerorts	41	40	-	-	36	-	4	-	1	-
außerorts	103	99	-	4	83	-	11	-	-	-
Überholen trotz Gegenverkehrs										
insgesamt	258	245	-	3	228	-	12	-	-	-
innerorts	55	54	-	1	52	-	-	-	-	-
außerorts	203	191	-	2	176	-	12	-	-	-
Überholen trotz unklarer Verkehrslage										
insgesamt	472	469	-	6	436	1	25	-	-	-
innerorts	245	245	-	6	222	1	15	-	-	-
außerorts	227	224	-	-	214	-	10	-	-	-

1) Einschl. Fahrzeugführer von Straßenbahnen, Eisenbahnen, bespannten Fuhrwerken sowie sonstigen und unbekannten Fahrzeugen.

Noch: 7.1 Fehlverhalten der Fahrzeugführer nach Art der Verkehrsbeteiligung und Unfallschwere

Ursache Ortslage	Ins- gesamt 1)	Kraft- fahr- zeug- führer ins- gesamt	Darunter Fahrzeugführer von						Radfahrer	
			Mofas, Mopeds	Motor- rädern	Per- sonen- kraft- wagen	Kraft- omni- bussen, Obussen	Güter- kraft- fahr- zeugen	Land- wirtsch. Zugma- schinen	ins- gesamt	dar. 6 - 14 Jahre
bei Unfällen mit schwerem Sachschaden										
Überholen trotz unzureichender Sichtverhältnisse	55	52	-	2	46	-	3	-	-	-
innerorts	11	11	-	1	10	-	-	-	-	-
außerorts	44	41	-	1	36	-	3	-	-	-
Überholen ohne Beachtung des nach- folgenden Verkehrs und/oder ohne rechtzeitige und deutliche Ankündi- gung des Ausscherens	663	603	-	3	417	8	174	-	-	-
innerorts	7	7	-	-	7	-	-	-	-	-
außerorts	656	596	-	3	410	8	174	-	-	-
Fehler beim Wiedereinordnen nach rechts	257	230	-	1	190	-	37	-	-	-
innerorts	36	33	-	-	31	-	2	-	-	-
außerorts	221	197	-	1	159	-	35	-	-	-
Sonstige Fehler beim Überholen (z.B. ohne genügenden Seitenabstand)	236	232	-	4	195	-	31	1	-	-
innerorts	79	76	-	1	59	-	16	-	-	-
außerorts	157	156	-	3	136	-	15	1	-	-
Fehler beim Überholtwerden	130	117	-	-	93	2	20	1	-	-
innerorts	21	21	-	-	17	1	2	1	-	-
außerorts	109	96	-	-	76	1	18	-	-	-
Vorbeifahren	257	255	1	-	217	6	30	-	-	-
innerorts	239	238	1	-	203	6	27	-	-	-
außerorts	18	17	-	-	14	-	3	-	-	-
Nichtbeachten des Vorranges entgegen- kommender Fahrzeuge beim Vorbei- fahren an haltenden Fahrzeugen, Abspernungen oder Hindernissen	222	220	1	-	191	6	21	-	-	-
innerorts	211	210	1	-	182	6	20	-	-	-
außerorts	11	10	-	-	9	-	1	-	-	-
Nichtbeachten des nachfolgenden Ver- kehrs beim Vorbeifahren an halten- den Fahrzeugen, Abspernungen oder Hindernissen und/oder ohne recht- zeitige und deutliche Ankündigung des Ausscherens	35	35	-	-	26	-	9	-	-	-
innerorts	28	28	-	-	21	-	7	-	-	-
außerorts	7	7	-	-	5	-	2	-	-	-
Nebeneinanderfahren, fehlerhaftes Wechseln des Fahrbahnstreifens beim Nebeneinanderfahren oder Nichtbeach- ten des Reißverschlußverfahrens	1 062	1 010	-	1	723	12	267	-	-	-
innerorts	433	405	-	-	310	8	85	-	-	-
außerorts	629	605	-	1	413	4	182	-	-	-
Vorfahrt, Vorrang	7 329	7 256	3	11	6 737	26	432	22	23	6
innerorts	5 335	5 283	1	6	4 966	20	266	5	16	5
außerorts	1 994	1 973	2	5	1 771	6	166	17	7	1
Nichtbeachten der Regel "rechts vor links"	892	889	2	1	822	4	51	3	1	1
innerorts	814	811	1	1	751	4	48	1	1	1
außerorts	78	78	1	-	71	-	3	2	-	-
Nichtbeachten der die Vorfahrt regelnden Verkehrszeichen	4 824	4 796	1	5	4 505	14	248	15	10	1
innerorts	3 411	3 393	-	2	3 225	10	149	3	5	1
außerorts	1 413	1 403	1	3	1 280	4	99	12	5	-
Nichtbeachten der Vorfahrt des durch- gehenden Verkehrs auf Autobahnen oder Kraftfahrstraßen	230	223	-	1	185	1	36	-	-	-
innerorts	5	5	-	-	5	-	-	-	-	-
außerorts	225	218	-	1	180	1	36	-	-	-
Nichtbeachten der Vorfahrt durch Fahrzeuge, die aus Feld- und Wald- wegen kommen	38	38	-	-	32	-	3	3	-	-
innerorts	9	9	-	-	7	-	1	1	-	-
außerorts	29	29	-	-	25	-	2	2	-	-
Nichtbeachten der Verkehrsregelung durch Polizeibeamte oder Licht- zeichen	1 251	1 220	-	3	1 116	6	84	-	12	4
innerorts	1 038	1 009	-	3	926	5	65	-	10	3
außerorts	213	211	-	-	190	1	19	-	2	1
Nichtbeachten des Vorranges entgegen- kommender Fahrzeuge	64	60	-	1	53	1	5	-	-	-
innerorts	40	38	-	-	36	1	1	-	-	-
außerorts	24	22	-	1	17	-	4	-	-	-

1) Einschl. Fahrzeugführer von Straßenbahnen, Eisenbahnen, bespannten Fuhrwerken sowie sonstigen und unbekannten Fahrzeugen.

Noch: 7.1 Fehlverhalten der Fahrzeugführer nach Art der Verkehrsbeteiligung und Unfallschwere

Ursache Ortslage	Ins- gesamt 1)	Kraft- fahr- zeug- führer ins- gesamt	Darunter Fahrzeugführer von						Radfahrer	
			Mofas, Mopeds	Motor- rädern	Per- sonen- kraft- wagen	Kraft- omni- bussen, Obussen	Güter- kraft- fahr- zeugen	Land- wirtsch. Zugma- schinen	ins- gesamt	dar. 6 - 14 Jahre
bei Unfällen mit schwerem Sachschaden										
Nichtbeachten des Vorranges v. Schie- nenfahrzeugen an Bahnübergängen ...	30	30	-	-	24	-	5	1	-	-
innerorts	18	18	-	-	16	-	2	-	-	-
außerorts	12	12	-	-	8	-	3	1	-	-
Abbiegen, Wenden, Rückwärtsfahren, Ein- und Anfahren	5 505	5 393	4	2	4 725	34	548	47	17	4
innerorts	4 270	4 175	4	1	3 710	25	403	5	15	3
außerorts	1 235	1 218	-	1	1 015	9	145	42	2	1
Fehler beim Abbiegen	3 256	3 231	2	2	2 900	17	259	40	3	1
innerorts	2 344	2 326	2	1	2 132	10	172	2	2	1
außerorts	912	905	-	1	768	7	87	38	1	-
Fehler beim Wenden o. Rückwärtsfahren	1 100	1 038	1	-	814	7	198	2	-	-
innerorts	939	883	1	-	703	6	158	1	-	-
außerorts	161	155	-	-	111	1	40	1	-	-
Fehler beim Einfahren in den fließen- den Verkehr (z.B. aus einem Grund- stück, v. einem anderen Straßenteil oder beim Anfahren v. Fahrbahnrand)	1 149	1 124	1	-	1 011	10	91	5	14	3
innerorts	987	966	1	-	875	9	73	2	13	2
außerorts	162	158	-	-	136	1	18	3	1	1
Falsches Verhalten gegenüber Fußgängern	8	8	-	-	8	-	-	-	-	-
innerorts	4	4	-	-	4	-	-	-	-	-
außerorts	4	4	-	-	4	-	-	-	-	-
an Fußgängerüberwegen	-	-	-	-	-	-	-	-	-	-
innerorts	-	-	-	-	-	-	-	-	-	-
außerorts	-	-	-	-	-	-	-	-	-	-
an Fußgängerfurten	-	-	-	-	-	-	-	-	-	-
innerorts	-	-	-	-	-	-	-	-	-	-
außerorts	-	-	-	-	-	-	-	-	-	-
beim Abbiegen	3	3	-	-	3	-	-	-	-	-
innerorts	1	1	-	-	1	-	-	-	-	-
außerorts	2	2	-	-	2	-	-	-	-	-
an Haltestellen (auch haltenden Schulbussen mit eingeschaltetem Warnblinklicht)	2	2	-	-	2	-	-	-	-	-
innerorts	1	1	-	-	1	-	-	-	-	-
außerorts	1	1	-	-	1	-	-	-	-	-
an anderen Stellen	3	3	-	-	3	-	-	-	-	-
innerorts	2	2	-	-	2	-	-	-	-	-
außerorts	1	1	-	-	1	-	-	-	-	-
Ruhender Verkehr, Verkehrssicherung ...	154	151	-	-	91	3	50	3	-	-
innerorts	103	100	-	-	57	2	36	1	-	-
außerorts	51	51	-	-	34	1	14	2	-	-
Unzulässiges Halten oder Parken	56	56	-	-	38	1	16	-	-	-
innerorts	36	36	-	-	20	1	14	-	-	-
außerorts	20	20	-	-	18	-	2	-	-	-
Mangelnde Sicherung haltender oder liegengeliebener Fahrzeuge und von Unfallstellen sowie Schulbussen, bei denen Kinder ein- oder aus- steigen	63	61	-	-	26	2	28	3	-	-
innerorts	32	30	-	-	10	1	16	1	-	-
außerorts	31	31	-	-	16	1	12	2	-	-
Verkehrswidriges Verhalten beim Ein- oder Aussteigen, Be- oder Entladen	35	34	-	-	27	-	6	-	-	-
innerorts	35	34	-	-	27	-	6	-	-	-
außerorts	-	-	-	-	-	-	-	-	-	-
Nichtbeachten d. Beleuchtungsvorschrift	41	35	-	-	28	-	3	4	1	-
innerorts	24	23	-	-	20	-	2	1	1	-
außerorts	17	12	-	-	8	-	1	3	-	-
Ladung, Besetzung	349	323	-	1	102	1	207	-	1	1
innerorts	87	84	-	-	14	1	61	-	1	1
außerorts	262	239	-	1	88	-	146	-	-	-
Überladung, Überbesetzung	62	61	-	-	39	-	21	-	1	1
innerorts	6	5	-	-	2	-	3	-	1	1
außerorts	56	56	-	-	37	-	18	-	-	-
Unzureichend gesicherte Ladung oder Fahrzeugzubehörteile	287	262	-	1	63	1	186	-	-	-
innerorts	81	79	-	-	12	1	58	-	-	-
außerorts	206	183	-	1	51	-	128	-	-	-
Andere Fehler beim Fahrzeugführer	7 436	6 583	1	22	5 395	44	1 040	12	11	2
innerorts	4 054	3 300	-	12	2 662	34	532	7	8	2
außerorts	3 382	3 283	1	10	2 733	10	508	5	3	-

1) Einschl. Fahrzeugführer von Straßenbahnen, Eisenbahnen, bespannten Fuhrwerken sowie sonstigen und unbekannten Fahrzeugen.

7.2 Fehlverhalten der Fahrzeugführer nach Altersgruppen bei Unfällen mit Personenschaden
Noch: 7.2.1 Alle Fahrzeugführer

Ursache	Ins- gesamt 1)	Darunter im Alter von ... bis unter ... Jahren								
		15 - 18	18 - 21	21 - 25	25 - 35	35 - 45	45 - 55	55 - 65	65 - 75	75 und mehr
bei Unfällen mit Personenschaden										
Beteiligte	150 995	4 185	14 084	21 704	40 408	22 209	18 199	12 075	4 933	1 876
Fehlverhalten der Fahrzeugführer insgesamt	102 565	2 936	11 342	15 738	27 208	13 970	11 182	7 768	3 578	1 581
Verkehrstüchtigkeit	6 484	121	622	1 109	2 163	1 090	737	429	140	53
dar. Alkoholeinfluß	5 558	108	507	938	1 925	968	646	357	81	13
Falsche Straßenbenutzung	6 986	602	544	774	1 322	646	585	493	262	115
Nicht angepaßte Geschwindigkeit	18 586	374	3 192	3 940	5 614	2 200	1 558	908	347	126
Abstand	11 467	164	1 397	1 991	3 377	1 705	1 311	834	333	127
Überholen	3 862	111	404	605	1 013	413	347	243	109	52
Vorbeifahren	392	16	40	53	108	48	53	25	8	4
Nebeneinanderfahren	1 166	12	81	159	274	161	154	90	40	10
Vorfahrt, Vorrang	15 495	427	1 445	1 962	3 687	2 157	1 970	1 543	852	454
dar.: Nichtbeachten der die Vorfahrt regelnden Verkehrszeichen	11 125	231	1 081	1 371	2 670	1 606	1 408	1 183	668	353
Nichtbeachten der Verkehrsrege- lung durch Polizeibeamte oder Lichtzeichen	2 285	69	182	324	547	311	292	196	102	63
Abbiegen, Wenden, Rückwärtsfahren, Ein- und Anfahren	17 455	433	1 580	2 237	4 208	2 595	2 075	1 612	848	350
Falsches Verhalten gegenüber Fußgängern dar. an Fußgängerüberwegen u. -furten	6 274	88	508	783	1 644	980	875	559	210	96
Ruhender Verkehr, Verkehrssicherung ...	1 251	12	64	134	384	239	185	130	48	9
Nichtbeachten der Beleuchtungsvor- schriften	256	33	31	25	59	30	11	8	3	2
Ladung, Besetzung	312	26	14	24	82	40	44	20	4	3
Andere Fehler beim Fahrzeugführer	12 579	517	1 420	1 942	3 273	1 666	1 277	874	374	180
bei Unfällen mit Getöteten										
Beteiligte	2 116	30	201	326	577	324	273	174	74	78
Fehlverhalten der Fahrzeugführer insgesamt	1 709	27	204	322	452	228	184	124	61	80
Verkehrstüchtigkeit	197	3	21	36	59	35	24	12	3	4
dar. Alkoholeinfluß	165	3	18	34	50	29	20	8	2	1
Falsche Straßenbenutzung	86	1	6	22	19	11	6	6	5	7
Nicht angepaßte Geschwindigkeit	555	4	101	133	160	77	46	24	5	2
Abstand	29	-	4	7	8	1	4	3	-	1
Überholen	86	1	7	22	25	6	4	9	5	6
Vorbeifahren	3	-	-	-	1	1	1	-	-	-
Nebeneinanderfahren	9	-	1	1	3	1	1	-	1	-
Vorfahrt, Vorrang	189	10	10	19	26	17	29	23	21	26
dar.: Nichtbeachten der die Vorfahrt regelnden Verkehrszeichen	133	4	4	8	20	14	19	16	18	23
Nichtbeachten der Verkehrsrege- lung durch Polizeibeamte oder Lichtzeichen	22	2	1	6	4	1	3	4	1	-
Abbiegen, Wenden, Rückwärtsfahren, Ein- und Anfahren	114	3	3	11	24	17	14	11	12	16
Falsches Verhalten gegenüber Fußgängern dar. an Fußgängerüberwegen u. -furten	129	1	19	16	34	21	18	10	1	6
Ruhender Verkehr, Verkehrssicherung ...	14	-	2	-	4	4	1	2	-	1
Nichtbeachten der Beleuchtungsvor- schriften	4	-	-	-	1	1	-	1	-	1
Ladung, Besetzung	8	-	2	1	1	1	-	1	1	-
Andere Fehler beim Fahrzeugführer	286	4	28	54	87	35	36	22	7	10

1) Einschl. ohne Angabe des Alters.

7.2 Fehlverhalten der Fahrzeugführer nach Altersgruppen bei Unfällen mit Personenschaden
 7.2.2 Fahrer von Personenkraftwagen bzw. von Motorrädern

Ursache	Ins- gesamt 1)	Darunter im Alter von ... bis unter ... Jahren								
		15 - 18	18 - 21	21 - 25	25 - 35	35 - 45	45 - 55	55 - 65	65 - 75	75 und mehr
bei Fahrern von Personenkraftwagen										
Beteiligte	108 495	148	11 358	17 182	30 263	17 010	13 846	8 939	3 687	1 298
Fehlverhalten der Fahrzeugführer insgesamt	74 076	182	9 484	12 654	20 579	10 685	8 498	5 876	2 841	1 196
Verkehrstüchtigkeit	4 636	29	519	905	1 581	756	458	242	93	44
dar. Alkoholeinfluß	3 875	26	419	755	1 386	661	389	181	43	7
Falsche Straßenbenutzung	1 856	6	213	310	518	225	186	111	58	30
Nicht angepaßte Geschwindigkeit	14 978	63	2 875	3 300	4 332	1 768	1 287	755	321	120
Abstand	9 385	10	1 246	1 681	2 697	1 393	1 084	703	312	126
Überholen	2 547	1	297	447	631	289	235	182	94	45
Vorbeifahren	281	1	29	48	82	31	43	20	6	3
Nebeneinanderfahren	840	-	65	125	198	105	116	63	33	9
Vorfahrt, Vorrang	12 168	13	1 268	1 688	3 118	1 817	1 661	1 298	692	336
dar.: Nichtbeachten der die Vorfahrt regelnden Verkehrszeichen	9 281	11	1 001	1 232	2 346	1 409	1 233	1 029	569	276
Nichtbeachten der Verkehrsrege- lung durch Polizeibeamte oder Lichtzeichen	1 505	1	126	238	403	216	219	145	77	39
Abbiegen, Wenden, Rückwärtsfahren, Ein- und Anfahren	13 504	17	1 393	1 940	3 547	2 173	1 768	1 378	729	268
Falsches Verhalten gegenüber Fußgängern dar. an Fußgängerüberwegen u. -furten	5 114	3	438	693	1 362	843	740	488	197	92
Ruhender Verkehr, Verkehrssicherung ...	1 099	9	57	121	334	213	157	116	46	9
Nichtbeachten der Beleuchtungsvor- schriften	45	1	5	4	16	6	2	1	-	1
Ladung, Besetzung	65	-	4	7	19	14	7	10	2	1
Andere Fehler beim Fahrzeugführer	7 558	29	1 075	1 385	2 144	1 052	754	509	258	112
bei Fahrern von Motorrädern										
Beteiligte	7 509	1 077	886	1 550	2 914	639	245	113	33	6
Fehlverhalten der Fahrzeugführer insgesamt	4 283	542	530	903	1 661	313	124	47	21	1
Verkehrstüchtigkeit	170	19	9	36	83	17	3	1	1	-
dar. Alkoholeinfluß	157	17	8	33	79	16	2	1	-	-
Falsche Straßenbenutzung	197	39	31	35	61	14	7	1	-	-
Nicht angepaßte Geschwindigkeit	1 645	181	195	378	709	120	37	17	4	-
Abstand	434	84	65	90	154	24	10	4	3	-
Überholen	473	56	67	96	205	23	13	5	1	-
Vorbeifahren	13	3	6	-	4	-	-	-	-	-
Nebeneinanderfahren	25	4	2	3	9	3	1	-	-	-
Vorfahrt, Vorrang	202	57	27	40	47	12	6	4	1	1
dar.: Nichtbeachten der die Vorfahrt regelnden Verkehrszeichen	89	26	9	16	21	4	4	4	1	-
Nichtbeachten der Verkehrsrege- lung durch Polizeibeamte oder Lichtzeichen	56	10	9	11	16	7	1	-	-	-
Abbiegen, Wenden, Rückwärtsfahren, Ein- und Anfahren	194	44	18	42	62	18	5	1	2	-
Falsches Verhalten gegenüber Fußgängern dar. an Fußgängerüberwegen u. -furten	92	20	12	12	37	1	4	1	-	-
Ruhender Verkehr, Verkehrssicherung ...	4	-	2	-	2	-	-	-	-	-
Nichtbeachten der Beleuchtungsvor- schriften	10	-	4	1	4	1	-	-	-	-
Ladung, Besetzung	7	-	-	-	5	-	1	-	1	-
Andere Fehler beim Fahrzeugführer	817	135	92	170	279	80	37	13	8	-

1) Einschl. ohne Angabe des Alters.

7.2 Fehlverhalten der Fahrzeugführer nach Altersgruppen bei Unfällen mit Personenschaden
7.2.3 nach Geschlecht

Ursache	Ins- gesamt 1)	Darunter im Alter von ... bis unter ... Jahren								
		15 - 18	18 - 21	21 - 25	25 - 35	35 - 45	45 - 55	55 - 65	65 - 75	75 und mehr
bei männlichen Fahrzeugführern 2)										
Beteiligte	104 236	3 168	10 106	15 410	29 118	15 549	13 086	9 169	3 471	1 457
Fehlverhalten der Fahrzeugführer insgesamt	74 585	2 330	8 543	11 855	20 442	10 189	8 338	6 041	2 606	1 245
Verkehrstüchtigkeit	5 739	111	557	994	1 939	953	624	378	126	44
dar. Alkoholeinfluß	5 033	101	474	860	1 756	858	559	326	78	12
Falsche Straßenbenutzung	4 418	436	362	565	919	418	368	300	141	79
Nicht angepaßte Geschwindigkeit	14 809	333	2 579	3 190	4 512	1 744	1 234	740	279	103
Abstand	8 605	138	1 054	1 465	2 543	1 278	1 014	690	259	102
Überholen	2 831	99	337	508	857	333	288	208	90	45
Vorbeifahren	274	15	33	39	73	34	38	23	8	4
Nebeneinanderfahren	804	10	66	120	218	136	119	82	27	7
Vorfahrt, Vorrang	10 361	315	949	1 346	2 462	1 379	1 356	1 131	606	366
dar.: Nichtbeachten der die Vorfahrt regelnden Verkehrszeichen	7 309	167	683	912	1 720	1 000	954	872	480	291
Nichtbeachten der Verkehrsrege- lung durch Polizeibeamte oder Lichtzeichen	1 611	51	129	239	413	216	206	136	72	50
Abbiegen, Wenden, Rückwärtsfahren, Ein- und Anfahren	12 011	328	1 106	1 518	2 850	1 751	1 481	1 253	613	267
Falsches Verhalten gegenüber Fußgängern dar. an Fußgängerüberwegen u. -furten	4 328	77	379	540	1 191	699	650	436	157	82
Ruhender Verkehr, Verkehrssicherung ...	831	6	42	88	275	157	136	84	32	7
Nichtbeachten der Beleuchtungsvor- schriften	177	25	23	20	49	19	8	6	1	2
Ladung, Besetzung	239	21	12	19	69	38	40	17	3	3
Andere Fehler beim Fahrzeugführer	9 158	416	1 044	1 443	2 485	1 250	982	693	264	134
bei weiblichen Fahrzeugführern 2)										
Beteiligte	40 804	1 017	3 975	6 291	11 275	6 649	5 106	2 904	1 458	417
Fehlverhalten der Fahrzeugführer insgesamt	24 864	606	2 797	3 879	6 750	3 773	2 837	1 723	969	335
Verkehrstüchtigkeit	737	10	65	115	222	137	113	51	14	9
dar. Alkoholeinfluß	518	7	33	78	167	110	87	31	3	1
Falsche Straßenbenutzung	2 116	166	182	208	399	228	216	192	121	36
Nicht angepaßte Geschwindigkeit	3 567	41	613	749	1 100	456	324	167	68	23
Abstand	2 708	26	343	525	833	426	295	143	73	24
Überholen	549	12	66	97	155	79	59	35	19	7
Vorbeifahren	95	1	7	14	35	14	15	2	-	-
Nebeneinanderfahren	202	2	15	39	56	25	35	8	13	3
Vorfahrt, Vorrang	4 790	112	496	616	1 224	777	614	412	246	88
dar.: Nichtbeachten der die Vorfahrt regelnden Verkehrszeichen	3 608	64	398	459	950	605	454	311	188	62
Nichtbeachten der Verkehrsrege- lung durch Polizeibeamte oder Lichtzeichen	618	18	53	85	133	95	86	60	30	13
Abbiegen, Wenden, Rückwärtsfahren, Ein- und Anfahren	5 079	105	473	718	1 357	843	594	359	235	83
Falsches Verhalten gegenüber Fußgängern dar. an Fußgängerüberwegen u. -furten	1 558	11	129	243	450	279	224	123	53	14
Ruhender Verkehr, Verkehrssicherung ...	380	6	22	46	109	82	49	46	14	2
Nichtbeachten der Beleuchtungsvor- schriften	56	8	8	5	10	11	3	2	2	-
Ladung, Besetzung	48	5	2	5	13	2	4	3	1	-
Andere Fehler beim Fahrzeugführer	2 979	101	376	499	787	414	292	180	110	46

1) Einschl. ohne Angabe des Alters.

2) Fahrzeugführer ohne Angabe des Geschlechts werden nicht ausgewertet.

Noch: 7. Ursachen von Straßenverkehrsunfällen 1992

Noch: 7.2 Fehlverhalten der Fahrzeugführer nach Altersgruppen bei Unfällen mit Personenschaden
 Noch: 7.2.4 Nach Art der Verkehrsbeteiligung und Ortslage

Ursache	Ins- gesamt 1)	Darunter im Alter von ... bis unter ... Jahren								
		15 - 18	18 - 21	21 - 25	25 - 35	35 - 45	45 - 55	55 - 65	65 - 75	75 und mehr
Innerhalb von Ortschaften										
Insgesamt										
Beteiligte Fahrzeugführer	105 990	3 512	9 402	14 551	27 446	15 271	12 550	8 587	3 530	1 349
Fehlverhalten der Fahrzeug- führer insgesamt	70 090	2 429	7 187	10 083	17 884	9 649	7 848	5 543	2 518	1 092
darunter:										
Verkehrstüchtigkeit	4 060	94	357	665	1 293	686	524	300	92	34
dar. Alkoholeinfluß	3 664	83	320	608	1 202	622	480	260	59	9
Falsche Straßenbenutzung	5 635	530	417	601	997	498	446	410	216	97
Nicht angepaßte Geschwindig- keit	8 519	283	1 492	1 772	2 426	986	723	419	160	61
Abstand	7 484	149	979	1 301	2 171	1 111	825	526	194	75
Überholen	1 829	97	184	269	455	194	164	118	57	27
Vorfahrt, Vorrang	11 629	335	1 056	1 512	2 841	1 633	1 460	1 118	577	283
Fehler beim Abbiegen	7 327	169	757	972	1 789	1 097	879	691	397	164
Fehler beim Ein- und Anfahren	4 968	162	331	559	1 075	690	547	428	193	74
Falsches Verhalten gegenüber Fußgängern	6 016	85	486	747	1 590	937	838	529	205	94
Andere Fehler beim Fahrzeug- führer	7 555	426	747	1 027	1 800	1 002	784	560	233	131
dar. Motorräder										
Beteiligte Fahrzeugführer	5 100	883	651	1 036	1 815	412	160	80	21	5
Fehlverhalten der Fahrzeug- führer insgesamt	2 535	515	362	515	847	168	55	31	11	1
darunter:										
Verkehrstüchtigkeit	115	17	8	23	55	7	2	1	1	-
dar. Alkoholeinfluß	109	15	7	22	54	7	2	1	-	-
Falsche Straßenbenutzung	111	27	21	18	26	8	3	-	-	-
Nicht angepaßte Geschwindig- keit	754	136	102	172	273	43	10	12	3	-
Abstand	298	74	51	62	90	15	2	2	2	-
Überholen	321	51	51	66	124	18	6	3	1	-
Vorfahrt, Vorrang	155	44	24	31	34	11	3	1	-	1
Fehler beim Abbiegen	97	21	9	25	28	11	2	-	-	-
Fehler beim Ein- und Anfahren	37	7	4	7	13	3	1	1	-	-
Falsches Verhalten gegenüber Fußgängern	82	17	11	12	33	1	3	1	-	-
Andere Fehler beim Fahrzeug- führer	504	113	66	94	149	45	22	10	3	-
dar. Personenkraftwagen										
Beteiligte Fahrzeugführer	73 630	110	7 269	11 250	20 328	11 624	9 437	6 186	2 518	883
Fehlverhalten der Fahrzeug- führer insgesamt	48 855	129	5 787	7 937	13 443	7 371	5 930	4 141	1 946	802
darunter:										
Verkehrstüchtigkeit	2 650	18	285	513	857	430	304	153	56	27
dar. Alkoholeinfluß	2 334	16	256	464	784	387	268	117	31	5
Falsche Straßenbenutzung	1 107	3	130	196	315	138	107	70	28	17
Nicht angepaßte Geschwindig- keit	6 688	40	1 311	1 468	1 872	795	595	338	139	58
Abstand	6 132	7	862	1 097	1 764	936	700	440	179	74
Überholen	988	1	105	161	223	122	92	83	50	22
Vorfahrt, Vorrang	9 107	13	916	1 303	2 419	1 382	1 241	948	473	211
Fehler beim Abbiegen	5 968	8	684	848	1 524	935	746	615	348	139
Fehler beim Ein- und Anfahren	3 357	2	261	474	910	588	470	358	157	49
Falsches Verhalten gegenüber Fußgängern	4 908	3	418	660	1 320	808	713	463	193	90
Andere Fehler beim Fahrzeug- führer	3 899	19	498	658	1 061	574	413	294	145	70
dar. Güterkraftfahrzeuge										
Beteiligte Fahrzeugführer	4 447	2	168	557	1 479	848	720	361	42	6
Fehlverhalten der Fahrzeug- führer insgesamt	3 408	3	142	464	1 184	684	553	278	28	4
darunter:										
Verkehrstüchtigkeit	78	1	6	7	27	18	13	6	-	-
dar. Alkoholeinfluß	61	1	3	5	24	13	10	5	-	-
Falsche Straßenbenutzung	73	-	-	13	22	15	16	-	2	-
Nicht angepaßte Geschwindig- keit	440	1	34	74	160	68	62	34	3	-
Abstand	614	-	29	105	232	113	80	50	-	-
Überholen	109	-	1	7	34	26	22	5	2	-
Vorfahrt, Vorrang	451	-	13	47	166	90	76	46	6	-
Fehler beim Abbiegen	388	1	13	52	124	92	69	26	8	-
Fehler beim Ein- und Anfahren	177	-	10	24	69	30	26	12	2	-
Falsches Verhalten gegenüber Fußgängern	268	-	9	22	91	56	56	23	-	1
Andere Fehler beim Fahrzeug- führer	363	-	16	56	98	81	63	35	3	-

1) Einschl. ohne Angabe des Alters.

Noch: 7.2 Fehlverhalten der Fahrzeugführer nach Altersgruppen bei Unfällen mit Personenschaden
 Noch: 7.2.4 Nach Art der Verkehrsbeteiligung und Ortslage

Ursache	Ins- gesamt 1)	Darunter im Alter von ... bis unter ... Jahren								
		15 - 18	18 - 21	21 - 25	25 - 35	35 - 45	45 - 55	55 - 65	65 - 75	75 und mehr

Außerhalb von Ortschaften, einschließlich Autobahn

Insgesamt										
Beteiligte Fahrzeugführer	45 005	673	4 682	7 153	12 962	6 938	5 649	3 488	1 403	527
Fehlverhalten der Fahrzeug- führer insgesamt	32 475	507	4 155	5 655	9 324	4 321	3 334	2 235	1 060	489
darunter:										
Verkehrstüchtigkeit	2 424	27	265	444	870	404	213	129	48	19
dar. Alkoholeinfluß	1 894	25	187	330	723	336	166	97	22	4
Falsche Straßenbenutzung	1 351	72	127	173	325	148	139	83	46	18
Nicht angepaßte Geschwindig- keit	10 067	91	1 700	2 168	3 188	1 214	835	489	187	65
Abstand	3 983	15	418	690	1 206	594	486	308	139	52
Überholen	2 033	14	220	336	558	219	183	125	52	25
Vorfahrt, Vorrang	3 866	92	389	450	846	524	510	425	275	171
Fehler beim Abbiegen	1 931	58	204	270	469	290	234	194	106	54
Fehler beim Ein- und Anfahren	475	18	49	46	75	67	61	52	31	20
Falsches Verhalten gegenüber Fußgängern	258	3	22	36	54	43	37	30	5	2
Andere Fehler beim Fahrzeug- führer	5 024	91	673	915	1 473	664	493	314	141	49

dar. Motorräder

Beteiligte Fahrzeugführer	2 409	194	235	514	1 098	227	85	33	12	1
Fehlverhalten der Fahrzeug- führer insgesamt	1 748	127	168	388	814	145	69	16	10	-
darunter:										
Verkehrstüchtigkeit	55	2	1	13	28	10	1	-	-	-
dar. Alkoholeinfluß	48	2	1	11	25	9	-	-	-	-
Falsche Straßenbenutzung	86	12	10	17	35	6	4	1	-	-
Nicht angepaßte Geschwindig- keit	891	45	93	206	436	77	27	5	1	-
Abstand	136	10	14	28	64	9	8	2	1	-
Überholen	152	5	16	30	81	5	7	2	-	-
Vorfahrt, Vorrang	47	13	3	9	13	1	3	3	1	-
Fehler beim Abbiegen	29	10	1	5	8	2	2	-	1	-
Fehler beim Ein- und Anfahren	10	2	1	1	6	-	-	-	-	-
Falsches Verhalten gegenüber Fußgängern	10	3	1	-	4	-	1	-	-	-
Andere Fehler beim Fahrzeug- führer	313	22	26	76	130	35	15	3	5	-

dar. Personenkraftwagen

Beteiligte Fahrzeugführer	34 865	38	4 089	5 932	9 935	5 386	4 409	2 753	1 169	415
Fehlverhalten der Fahrzeug- führer insgesamt	25 221	53	3 697	4 717	7 136	3 314	2 568	1 735	895	394
darunter:										
Verkehrstüchtigkeit	1 986	11	234	392	724	326	154	89	37	17
dar. Alkoholeinfluß	1 541	10	163	291	602	274	121	64	12	2
Falsche Straßenbenutzung	749	3	83	114	203	87	79	41	30	13
Nicht angepaßte Geschwindig- keit	8 290	23	1 564	1 832	2 460	973	692	417	182	62
Abstand	3 253	3	384	584	933	457	384	263	133	52
Überholen	1 559	-	192	286	408	167	143	99	44	23
Vorfahrt, Vorrang	3 061	-	352	385	699	435	420	350	219	125
Fehler beim Abbiegen	1 518	1	179	239	372	231	196	157	85	39
Fehler beim Ein- und Anfahren	280	-	44	35	45	41	45	34	24	7
Falsches Verhalten gegenüber Fußgängern	206	-	20	33	42	35	27	25	4	2
Andere Fehler beim Fahrzeug- führer	3 659	10	577	727	1 083	478	341	215	113	42

dar. Güterkraftfahrzeuge

Beteiligte Fahrzeugführer	3 817	-	117	430	1 314	848	666	308	28	2
Fehlverhalten der Fahrzeug- führer insgesamt	2 759	-	116	366	961	564	410	222	22	3
darunter:										
Verkehrstüchtigkeit	121	-	8	12	48	25	20	7	-	-
dar. Alkoholeinfluß	56	-	2	3	27	10	10	3	-	-
Falsche Straßenbenutzung	100	-	6	16	27	17	12	7	2	-
Nicht angepaßte Geschwindig- keit	695	-	34	110	256	142	91	54	1	2
Abstand	511	-	17	72	182	104	82	37	4	-
Überholen	189	-	17	16	55	34	25	16	2	-
Vorfahrt, Vorrang	274	-	11	34	90	52	43	30	7	-
Fehler beim Abbiegen	151	-	4	20	61	33	20	9	3	-
Fehler beim Ein- und Anfahren	33	-	-	3	8	13	4	5	-	-
Falsches Verhalten gegenüber Fußgängern	13	-	-	1	2	3	5	2	-	-
Andere Fehler beim Fahrzeug- führer	423	-	21	54	156	84	59	34	-	1

1) Einschl. ohne Angabe des Alters.

Noch: 7. Ursachen von Straßenverkehrsunfällen 1992

Noch: 7.2 Fehlverhalten der Fahrzeugführer nach Altersgruppen bei Unfällen mit Personenschaden
 Noch: 7.2.4 Nach Art der Verkehrsbeteiligung und Ortslage

Ursache	Ins- gesamt 1)	Darunter im Alter von ... bis unter ... Jahren								
		15 - 18	18 - 21	21 - 25	25 - 35	35 - 45	45 - 55	55 - 65	65 - 75	75 und mehr
Innerhalb und außerhalb von Ortschaften										
Insgesamt										
Beteiligte Fahrzeugführer	150 995	4 185	14 084	21 704	40 408	22 209	18 199	12 075	4 933	1 876
Fehlverhalten der Fahrzeug- führer insgesamt	102 565	2 936	11 342	15 738	27 208	13 970	11 182	7 768	3 578	1 581
darunter:										
Verkehrstüchtigkeit	6 484	121	622	1 109	2 163	1 090	737	429	140	53
dar. Alkoholeinfluß	5 558	108	507	938	1 925	968	646	357	81	13
Falsche Straßenbenutzung	6 986	602	544	774	1 322	646	585	493	262	115
Nicht angepaßte Geschwindig- keit	18 586	374	3 192	3 940	5 614	2 200	1 558	908	347	126
Abstand	11 467	164	1 397	1 991	3 377	1 705	1 311	834	333	127
Überholen	3 862	111	1 404	1 605	1 013	413	347	243	109	52
Vorfahrt, Vorrang	15 495	427	1 445	1 962	3 687	2 157	1 970	1 543	852	454
Fehler beim Abbiegen	9 258	227	961	1 242	2 258	1 387	1 113	885	503	218
Fehler beim Ein- und Anfahren	5 443	180	380	605	1 150	757	608	480	224	94
Falsches Verhalten gegenüber Fußgängern	6 274	88	508	783	1 644	980	875	559	210	96
Andere Fehler beim Fahrzeug- führer	12 579	517	1 420	1 942	3 273	1 666	1 277	874	374	180
dar. Motorräder										
Beteiligte Fahrzeugführer	7 509	1 077	886	1 550	2 914	639	245	113	33	6
Fehlverhalten der Fahrzeug- führer insgesamt	4 283	642	530	903	1 661	313	124	47	21	1
darunter:										
Verkehrstüchtigkeit	170	19	9	36	83	17	3	1	1	-
dar. Alkoholeinfluß	157	17	8	33	79	16	2	1	-	-
Falsche Straßenbenutzung	197	39	31	35	61	14	7	1	-	-
Nicht angepaßte Geschwindig- keit	1 645	181	195	378	709	120	37	17	4	-
Abstand	434	84	65	90	154	24	10	4	3	-
Überholen	473	56	67	96	205	23	13	5	1	-
Vorfahrt, Vorrang	202	57	27	40	47	12	6	4	1	1
Fehler beim Abbiegen	126	31	10	30	36	13	4	-	1	-
Fehler beim Ein- und Anfahren	47	9	5	8	19	3	1	1	-	-
Falsches Verhalten gegenüber Fußgängern	92	20	12	12	37	1	4	1	-	-
Andere Fehler beim Fahrzeug- führer	817	135	92	170	279	80	37	13	8	-
dar. Personenkraftwagen										
Beteiligte Fahrzeugführer	108 495	148	11 358	17 182	30 263	17 010	13 846	8 939	3 687	1 298
Fehlverhalten der Fahrzeug- führer insgesamt	74 076	182	9 484	12 654	20 579	10 685	8 498	5 876	2 841	1 196
darunter:										
Verkehrstüchtigkeit	4 636	29	519	905	1 581	756	458	242	93	44
dar. Alkoholeinfluß	3 875	26	419	755	1 386	661	389	181	43	7
Falsche Straßenbenutzung	1 856	6	213	310	518	225	186	111	58	30
Nicht angepaßte Geschwindig- keit	14 978	63	2 875	3 300	4 332	1 768	1 287	755	321	120
Abstand	9 385	10	1 246	1 681	2 697	1 393	1 084	703	312	126
Überholen	2 547	1	297	447	631	289	235	182	94	45
Vorfahrt, Vorrang	12 168	13	1 268	1 688	3 118	1 817	1 661	1 298	692	336
Fehler beim Abbiegen	7 486	9	863	1 087	1 896	1 166	942	772	433	178
Fehler beim Ein- und Anfahren	3 637	2	305	509	955	629	515	392	181	56
Falsches Verhalten gegenüber Fußgängern	5 114	3	438	693	1 362	843	740	488	197	92
Andere Fehler beim Fahrzeug- führer	7 558	29	1 075	1 385	2 144	1 052	754	509	258	112
dar. Güterkraftfahrzeuge										
Beteiligte Fahrzeugführer	8 264	2	285	987	2 793	1 696	1 386	669	70	8
Fehlverhalten der Fahrzeug- führer insgesamt	6 167	3	258	830	2 145	1 248	963	500	50	7
darunter:										
Verkehrstüchtigkeit	199	1	14	19	75	43	33	13	-	-
dar. Alkoholeinfluß	117	1	5	8	51	23	20	8	-	-
Falsche Straßenbenutzung	173	-	6	29	49	32	28	7	4	-
Nicht angepaßte Geschwindig- keit	1 135	1	68	184	416	210	153	88	4	2
Abstand	1 125	-	46	177	424	217	162	87	4	-
Überholen	298	-	8	23	89	60	47	21	4	-
Vorfahrt, Vorrang	725	-	24	81	256	142	119	76	13	-
Fehler beim Abbiegen	539	1	17	72	185	125	89	35	11	-
Fehler beim Ein- und Anfahren	210	-	10	27	77	43	30	17	2	-
Falsches Verhalten gegenüber Fußgängern	281	-	9	23	93	59	61	25	-	1
Andere Fehler beim Fahrzeug- führer	786	-	37	110	254	165	122	69	3	1

1) Einschl. ohne Angabe des Alters.

7.3 Fehlverhalten der Fahrzeugführer nach Altersgruppen bei Unfällen mit schwerem Sachschaden

Ursache	Ins- gesamt 1)	Darunter im Alter von ... bis unter ... Jahren								
		15 - 18	18 - 21	21 - 25	25 - 35	35 - 45	45 - 55	55 - 65	65 - 75	75 und mehr
Alle Fahrzeugführer										
Beteiligte	66 421	169	5 312	8 882	17 709	10 318	7 966	4 679	1 753	596
Fehlverhalten der Fahrzeugführer insgesamt	45 223	214	4 612	7 061	12 777	6 938	5 143	3 070	1 234	515
Verkehrstüchtigkeit	4 295	32	375	753	1 474	845	514	218	57	22
dar. Alkoholeinfluß	3 832	27	327	661	1 329	779	475	186	36	8
Falsche Straßenbenutzung	1 510	10	134	207	356	204	146	94	32	8
Nicht angepaßte Geschwindigkeit	11 079	78	1 561	2 206	3 456	1 519	1 042	507	157	51
Abstand	3 983	4	322	618	1 232	710	551	270	102	29
Überholen	2 215	2	160	267	506	273	226	139	53	14
Vorbeifahren	257	-	24	44	69	39	36	23	5	1
Nebeneinanderfahren	1 062	1	48	89	236	170	128	70	26	12
Vorfahrt, Vorrang	7 329	11	719	1 042	1 875	1 154	984	770	402	206
dar.: Nichtbeachten der die Vorfahrt regelnden Verkehrszeichen	4 824	8	510	698	1 186	716	656	529	299	164
Nichtbeachten der Verkehrsrege- lung durch Polizeibeamte oder Lichtzeichen	1 251	2	97	166	336	241	164	132	58	25
Abbiegen, Wenden, Rückwärtsfahren, Ein- und Anfahren	5 505	26	567	773	1 435	871	693	530	261	108
Falsches Verhalten gegenüber Fußgängern dar. an Fußgängerüberwegen u. -furten	8	-	1	4	3	-	-	-	-	-
Ruhender Verkehr, Verkehrssicherung ...	154	-	6	16	54	27	20	13	8	-
Nichtbeachten der Beleuchtungsvor- schriften	41	1	7	1	8	6	7	2	-	-
Ladung, Besetzung	349	-	18	31	106	80	56	15	3	-
Andere Fehler beim Fahrzeugführer	7 436	49	670	1 010	1 967	1 040	740	419	128	64
darunter: Fahrer von Personenkraftwagen										
Beteiligte	57 158	136	5 068	8 004	15 235	8 595	6 731	4 105	1 684	591
Fehlverhalten der Fahrzeugführer insgesamt	38 329	183	4 399	6 327	11 024	5 797	4 343	2 708	1 189	513
Verkehrstüchtigkeit	4 025	30	363	718	1 373	780	483	198	54	21
dar. Alkoholeinfluß	3 648	26	316	639	1 259	736	453	173	34	8
Falsche Straßenbenutzung	1 201	8	127	182	298	169	117	80	32	8
Nicht angepaßte Geschwindigkeit	9 994	73	1 516	2 046	3 101	1 318	901	444	153	51
Abstand	3 359	2	300	524	1 028	591	450	240	99	29
Überholen	1 724	1	151	235	410	213	177	120	50	14
Vorbeifahren	217	-	23	38	59	28	31	20	5	1
Nebeneinanderfahren	723	1	43	68	154	111	77	57	24	12
Vorfahrt, Vorrang	6 737	6	695	962	1 713	1 034	897	731	393	206
dar.: Nichtbeachten der die Vorfahrt regelnden Verkehrszeichen	4 505	4	496	657	1 100	652	599	507	293	164
Nichtbeachten der Verkehrsrege- lung durch Polizeibeamte oder Lichtzeichen	1 116	2	91	148	294	208	152	123	57	25
Abbiegen, Wenden, Rückwärtsfahren, Ein- und Anfahren	4 725	17	531	665	1 244	736	593	469	253	108
Falsches Verhalten gegenüber Fußgängern dar. an Fußgängerüberwegen u. -furten	8	-	1	4	3	-	-	-	-	-
Ruhender Verkehr, Verkehrssicherung ...	91	-	6	9	25	13	14	9	7	-
Nichtbeachten der Beleuchtungsvor- schriften	28	-	6	1	5	5	5	1	-	-
Ladung, Besetzung	102	-	12	10	31	22	18	4	2	-
Andere Fehler beim Fahrzeugführer	5 395	45	625	865	1 580	777	580	335	117	63

1) Einschl. ohne Angabe des Alters.

7.4 Fehlverhalten der Fahrzeugführer je 1 000 Beteiligte nach Altersgruppen bei Unfällen mit Personenschaden
7.4.1 Nach Geschlecht

Ursache	Ins- gesamt 1)	Darunter im Alter von ... bis ... unter Jahren								
		15 - 18	18 - 21	21 - 25	25 - 35	35 - 45	45 - 55	55 - 65	65 - 75	75 und mehr
Männliche Fahrzeugführer 2)										
Beteiligte	103 872	3 167	10 106	15 380	28 959	15 450	13 036	9 146	3 470	1 456
Fehlverhalten der Fahrzeugführer je 1 000 Beteiligte	717	735	845	770	705	658	639	660	751	855
Verkehrstüchtigkeit	55	35	55	65	67	62	48	41	36	30
dar. Alkoholeinfluß	48	32	47	56	61	56	43	36	22	8
Falsche Straßenbenutzung	43	138	36	37	32	27	28	33	41	54
Nicht angepaßte Geschwindigkeit	142	105	255	207	156	113	95	81	80	71
Abstand	83	44	104	95	87	83	78	75	75	70
Überholen	27	31	33	33	30	22	22	23	26	31
Vorbeifahren	3	5	3	3	3	2	3	3	2	3
Nebeneinanderfahren	8	3	7	8	8	9	9	9	8	5
Vorfahrt, Vorrang	100	99	94	87	85	89	104	124	175	251
dar.: Nichtbeachten der die Vorfahrt regelnden Verkehrszeichen	70	53	68	59	59	65	73	95	138	200
Nichtbeachten der Verkehrsrege- lung durch Polizeibeamte oder Lichtzeichen	15	16	13	15	14	14	16	15	21	34
Abbiegen, Wenden, Rückwärtsfahren, Ein- und Anfahren	116	104	109	99	98	113	114	137	177	183
Falsches Verhalten gegenüber Fußgängern dar. an Fußgängerüberwegen u. -furten	42	24	38	35	41	45	50	48	45	56
Ruhender Verkehr, Verkehrssicherung ...	8	2	6	7	8	8	9	11	9	15
Nichtbeachten der Beleuchtungsvor- schriften	2	8	2	1	2	1	1	1	-	1
Ladung, Besetzung	2	7	1	1	2	2	3	2	1	2
Andere Fehler beim Fahrzeugführer	88	131	103	94	86	81	75	76	76	92
Weibliche Fahrzeugführer 2)										
Beteiligte	40 721	1 017	3 975	6 285	11 226	6 627	5 100	2 904	1 458	417
Fehlverhalten der Fahrzeugführer je 1 000 Beteiligte	610	596	704	617	600	569	556	593	665	803
Verkehrstüchtigkeit	18	10	16	18	20	21	22	18	10	22
dar. Alkoholeinfluß	13	7	8	12	15	17	17	11	2	2
Falsche Straßenbenutzung	52	163	46	33	36	34	42	66	83	86
Nicht angepaßte Geschwindigkeit	88	40	154	119	98	69	64	58	47	55
Abstand	66	26	86	84	74	64	58	49	50	58
Überholen	13	12	17	15	14	12	12	12	13	17
Vorbeifahren	2	1	2	2	3	2	3	1	-	-
Nebeneinanderfahren	5	2	4	6	5	4	7	3	9	7
Vorfahrt, Vorrang	118	110	125	98	109	117	120	142	169	211
dar.: Nichtbeachten der die Vorfahrt regelnden Verkehrszeichen	89	63	100	73	85	91	89	107	129	149
Nichtbeachten der Verkehrsrege- lung durch Polizeibeamte oder Lichtzeichen	15	18	13	13	12	14	17	21	21	31
Abbiegen, Wenden, Rückwärtsfahren, Ein- und Anfahren	125	103	119	114	121	127	116	124	161	199
Falsches Verhalten gegenüber Fußgängern dar. an Fußgängerüberwegen u. -furten	38	11	32	39	40	42	44	42	36	34
Ruhender Verkehr, Verkehrssicherung ...	9	6	6	7	10	12	10	16	10	5
Nichtbeachten der Beleuchtungsvor- schriften	1	8	2	1	1	2	1	1	1	-
Ladung, Besetzung	1	5	1	1	1	-	1	1	1	-
Andere Fehler beim Fahrzeugführer	73	99	95	79	70	62	57	62	75	110

1) Einschl. ohne Angabe des Alters.

2) Fahrzeugführer ohne Angabe des Geschlechts wurden nicht ausgewertet.

Noch: 7.4 Fehlverhalten der Fahrzeugführer je 1 000 Beteiligte nach Altersgruppen bei Unfällen mit Personenschaden
 Noch: 7.4.2 Nach Art der Verkehrsbeteiligung und Ortslage

Ursache	Ins- gesamt 1)	Darunter im Alter von ... bis unter ... Jahren								
		15 - 18	18 - 21	21 - 25	25 - 35	35 - 45	45 - 55	55 - 65	65 - 75	75 und mehr
Innerhalb von Ortschaften										
Insgesamt										
Beteiligte Fahrzeugführer	105 990	3 512	9 402	14 551	27 446	15 271	12 550	8 587	3 530	1 349
Fehlverhalten der Fahrzeug- führer insgesamt	661	692	764	693	652	632	625	646	713	809
darunter:										
Verkehrstüchtigkeit	38	27	38	46	47	45	42	35	26	25
dar. Alkoholeinfluß	35	24	34	42	44	41	38	30	17	7
Falsche Straßenbenutzung	53	151	44	41	36	33	36	48	61	72
Nicht angepaßte Geschwindig- keit	80	81	159	122	88	65	58	49	45	45
Abstand	71	42	104	89	79	73	66	61	55	56
Überholen	17	28	20	18	17	13	13	14	16	20
Vorfahrt, Vorrang	110	95	112	104	104	107	116	130	163	210
Fehler beim Abbiegen	69	48	81	67	65	72	70	80	112	122
Fehler beim Ein- und Anfahren	47	46	35	38	39	45	44	50	55	55
Falsches Verhalten gegenüber Fußgängern	57	24	52	51	58	61	67	62	58	70
Andere Fehler beim Fahrzeug- führer	71	121	79	71	66	66	62	65	66	97
dar. Motorräder										
Beteiligte Fahrzeugführer	5 100	883	651	1 036	1 816	412	160	80	21	5
Fehlverhalten der Fahrzeug- führer insgesamt	497	583	556	497	466	408	344	388	524	200
darunter:										
Verkehrstüchtigkeit	23	19	12	22	30	17	13	13	48	-
dar. Alkoholeinfluß	21	17	11	21	30	17	13	13	-	-
Falsche Straßenbenutzung	22	31	32	17	14	19	19	-	-	-
Nicht angepaßte Geschwindig- keit	148	154	157	166	150	104	63	150	143	-
Abstand	58	84	78	60	50	36	13	25	95	-
Überholen	63	58	78	64	68	44	38	38	48	-
Vorfahrt, Vorrang	30	50	37	30	19	27	19	13	-	200
Fehler beim Abbiegen	19	24	14	24	15	27	13	-	-	-
Fehler beim Ein- und Anfahren	7	8	6	7	7	7	6	13	-	-
Falsches Verhalten gegenüber Fußgängern	16	19	17	12	18	2	19	13	-	-
Andere Fehler beim Fahrzeug- führer	99	128	101	91	82	109	138	125	143	-
dar. Personenkraftwagen										
Beteiligte Fahrzeugführer	73 630	110	7 269	11 250	20 328	11 624	9 437	6 186	2 518	883
Fehlverhalten der Fahrzeug- führer insgesamt	664	1 173	796	706	661	634	628	669	773	908
darunter:										
Verkehrstüchtigkeit	36	164	39	46	42	37	32	25	22	31
dar. Alkoholeinfluß	32	145	35	41	39	33	28	19	12	6
Falsche Straßenbenutzung	15	27	18	17	15	12	11	11	11	19
Nicht angepaßte Geschwindig- keit	91	364	180	130	92	68	63	55	55	66
Abstand	83	64	119	98	87	81	74	71	71	84
Überholen	13	9	14	14	11	10	10	13	20	25
Vorfahrt, Vorrang	124	118	126	116	119	119	132	153	188	239
Fehler beim Abbiegen	81	73	94	75	75	80	79	99	138	157
Fehler beim Ein- und Anfahren	46	18	36	42	45	51	50	58	62	55
Falsches Verhalten gegenüber Fußgängern	67	27	58	59	65	70	76	75	77	102
Andere Fehler beim Fahrzeug- führer	53	173	69	58	52	49	44	48	58	79
dar. Güterkraftfahrzeuge										
Beteiligte Fahrzeugführer	4 447	2	168	557	1 479	848	720	361	42	6
Fehlverhalten der Fahrzeug- führer insgesamt	766	1 500	845	833	801	807	768	770	667	667
darunter:										
Verkehrstüchtigkeit	18	500	36	13	18	21	18	17	-	-
dar. Alkoholeinfluß	14	500	18	9	16	15	14	14	-	-
Falsche Straßenbenutzung	16	-	-	23	15	18	22	-	48	-
Nicht angepaßte Geschwindig- keit	99	500	202	133	108	80	86	94	71	-
Abstand	138	-	173	189	157	133	111	139	-	-
Überholen	25	-	6	13	23	31	31	14	48	-
Vorfahrt, Vorrang	101	-	77	84	112	106	106	127	143	-
Fehler beim Abbiegen	87	500	77	93	84	108	96	72	190	-
Fehler beim Ein- und Anfahren	40	-	60	43	47	35	36	33	48	-
Falsches Verhalten gegenüber Fußgängern	60	-	54	39	62	66	78	64	-	167
Andere Fehler beim Fahrzeug- führer	82	-	95	101	66	96	88	97	71	-

1) Einschl. ohne Angabe des Alters.

Noch: 7.4 Fehlverhalten der Fahrzeugführer je 1 000 Beteiligte nach Altersgruppen bei Unfällen mit Personenschaden
 Noch: 7.4.2 Nach Art der Verkehrsbeteiligung und Ortslage

Ursache	Ins- gesamt 1)	Darunter im Alter von ... bis unter ... Jahren								
		15 - 18	18 - 21	21 - 25	25 - 35	35 - 45	45 - 55	55 - 65	65 - 75	75 und mehr
Außerhalb von Ortschaften, einschließlich Autobahn										
Insgesamt										
Beteiligte Fahrzeugführer	45 005	673	4 682	7 153	12 962	6 938	5 649	3 488	1 403	527
Fehlverhalten der Fahrzeug- führer insgesamt	722	753	887	791	719	623	590	638	756	928
darunter:										
Verkehrstüchtigkeit	54	40	57	62	67	58	38	37	34	36
dar. Alkoholeinfluß	42	37	40	46	56	48	29	28	16	8
Falsche Straßenbenutzung	30	107	27	24	25	21	25	24	33	34
Nicht angepaßte Geschwindig- keit	224	135	363	303	246	175	148	140	133	123
Abstand	89	22	89	96	93	86	86	88	99	99
Überholen	45	21	47	47	43	32	32	36	37	47
Vorfahrt, Vorrang	86	137	83	63	65	76	90	122	196	324
Fehler beim Abbiegen	43	86	44	38	36	42	41	56	76	102
Fehler beim Ein- und Anfahren	11	27	10	6	6	10	11	15	22	38
Falsches Verhalten gegenüber Fußgängern	6	4	5	5	4	6	7	9	4	4
Andere Fehler beim Fahrzeug- führer	112	135	144	128	114	96	87	90	100	93
dar. Motorräder										
Beteiligte Fahrzeugführer	2 409	194	235	514	1 098	227	85	33	12	1
Fehlverhalten der Fahrzeug- führer insgesamt	726	655	715	755	741	639	812	485	833	-
darunter:										
Verkehrstüchtigkeit	23	10	4	25	26	44	12	-	-	-
dar. Alkoholeinfluß	20	10	4	21	23	40	-	-	-	-
Falsche Straßenbenutzung	36	62	43	33	32	26	47	30	-	-
Nicht angepaßte Geschwindig- keit	370	232	396	401	397	339	318	152	83	-
Abstand	56	52	60	54	58	40	94	61	83	-
Überholen	63	26	68	58	74	22	82	61	-	-
Vorfahrt, Vorrang	20	67	13	18	12	4	35	91	83	-
Fehler beim Abbiegen	12	52	4	10	7	9	24	-	83	-
Fehler beim Ein- und Anfahren	4	10	4	2	5	-	-	-	-	-
Falsches Verhalten gegenüber Fußgängern	4	15	4	-	4	-	12	-	-	-
Andere Fehler beim Fahrzeug- führer	130	113	111	148	118	154	176	91	417	-
dar. Personenkraftwagen										
Beteiligte Fahrzeugführer	34 865	38	4 089	5 932	9 935	5 386	4 409	2 753	1 169	415
Fehlverhalten der Fahrzeug- führer insgesamt	723	1 395	904	795	718	615	582	630	766	949
darunter:										
Verkehrstüchtigkeit	57	289	57	66	73	61	35	32	32	41
dar. Alkoholeinfluß	44	263	40	49	61	51	27	23	10	5
Falsche Straßenbenutzung	21	79	20	19	20	16	18	15	26	31
Nicht angepaßte Geschwindig- keit	238	605	382	309	248	181	157	151	156	149
Abstand	93	79	94	98	94	85	87	96	114	125
Überholen	45	-	47	48	41	31	32	36	38	55
Vorfahrt, Vorrang	88	-	86	65	70	81	95	127	187	301
Fehler beim Abbiegen	44	26	44	40	37	43	44	57	73	94
Fehler beim Ein- und Anfahren	8	-	11	6	5	8	10	12	21	17
Falsches Verhalten gegenüber Fußgängern	6	-	5	6	4	6	6	9	3	5
Andere Fehler beim Fahrzeug- führer	105	263	141	123	109	89	77	78	97	101
dar. Güterkraftfahrzeuge										
Beteiligte Fahrzeugführer	3 817	-	117	430	1 314	848	666	308	28	2
Fehlverhalten der Fahrzeug- führer insgesamt	723	-	991	851	731	665	616	721	786	1 500
darunter:										
Verkehrstüchtigkeit	32	-	68	28	37	29	30	23	-	-
dar. Alkoholeinfluß	15	-	17	7	21	12	15	10	-	-
Falsche Straßenbenutzung	26	-	51	37	21	20	18	23	71	-
Nicht angepaßte Geschwindig- keit	182	-	291	256	195	167	137	175	36	1 000
Abstand	134	-	145	167	146	123	123	120	143	-
Überholen	50	-	60	37	42	40	38	52	71	-
Vorfahrt, Vorrang	72	-	94	79	68	61	65	97	250	-
Fehler beim Abbiegen	40	-	34	47	46	39	30	29	107	-
Fehler beim Ein- und Anfahren	9	-	-	7	6	15	6	16	-	-
Falsches Verhalten gegenüber Fußgängern	3	-	-	2	2	4	8	6	-	-
Andere Fehler beim Fahrzeug- führer	111	-	179	126	119	99	89	110	-	500

1) Einschl. ohne Angabe des Alters.

Noch: 7.4 Fehlverhalten der Fahrzeugführer je 1 000 Beteiligte nach Altersgruppen bei Unfällen mit Personenschaden
 Noch: 7.4.2 Nach Art der Verkehrsbeteiligung und Ortslage

Ursache	Ins- gesamt 1)	Darunter im Alter von ... bis unter ... Jahren								
		15 - 18	18 - 21	21 - 25	25 - 35	35 - 45	45 - 55	55 - 65	65 - 75	75 und mehr

Innerhalb und außerhalb von Ortschaften

Insgesamt										
Beteiligte Fahrzeugführer	150 995	4 185	14 084	21 704	40 408	22 209	18 199	12 075	4 933	1 876
Fehlverhalten der Fahrzeugführer insgesamt	679	702	805	725	673	629	614	643	725	843
darunter:										
Verkehrstüchtigkeit	43	29	44	51	54	49	40	36	28	28
dar. Alkoholeinfluß	37	26	36	43	48	44	35	30	16	7
Falsche Straßenbenutzung	46	144	39	36	33	29	32	41	53	61
Nicht angepaßte Geschwindigkeit	123	89	227	182	139	99	86	75	70	67
Abstand	76	39	99	92	84	77	72	69	68	68
Überholen	26	27	29	28	25	19	19	20	22	28
Vorfahrt, Vorrang	103	102	103	90	91	97	108	128	173	242
Fehler beim Abbiegen	61	54	68	57	56	62	61	73	102	116
Fehler beim Ein- und Anfahren	36	43	27	28	28	34	33	40	45	50
Falsches Verhalten gegenüber Fußgängern	42	21	36	36	41	44	48	46	43	51
Andere Fehler beim Fahrzeugführer	83	124	101	89	81	75	70	72	76	96
dar. Motorräder										
Beteiligte Fahrzeugführer	7 509	1 077	886	1 550	2 914	639	245	113	33	6
Fehlverhalten der Fahrzeugführer insgesamt	570	596	598	583	570	490	506	416	636	167
darunter:										
Verkehrstüchtigkeit	23	18	10	23	28	27	12	9	30	-
dar. Alkoholeinfluß	21	16	9	21	27	25	8	9	-	-
Falsche Straßenbenutzung	26	36	35	23	21	22	29	9	-	-
Nicht angepaßte Geschwindigkeit	219	168	220	244	243	188	151	150	121	-
Abstand	58	78	73	58	53	38	41	35	91	-
Überholen	63	52	76	62	70	36	53	44	30	-
Vorfahrt, Vorrang	27	53	30	26	16	19	24	35	30	167
Fehler beim Abbiegen	17	29	11	19	12	20	16	-	30	-
Fehler beim Ein- und Anfahren	6	8	6	5	7	5	4	9	-	-
Falsches Verhalten gegenüber Fußgängern	12	19	14	8	13	2	16	9	-	-
Andere Fehler beim Fahrzeugführer	109	125	104	110	96	125	151	115	242	-
dar. Personenkraftwagen										
Beteiligte Fahrzeugführer	108 495	148	11 358	17 182	30 263	17 010	13 846	8 939	3 687	1 298
Fehlverhalten der Fahrzeugführer insgesamt	683	1 230	835	736	680	628	614	657	771	921
darunter:										
Verkehrstüchtigkeit	43	196	46	53	52	44	33	27	25	34
dar. Alkoholeinfluß	36	176	37	44	46	39	28	20	12	5
Falsche Straßenbenutzung	17	41	19	18	17	13	13	12	16	23
Nicht angepaßte Geschwindigkeit	138	426	253	192	143	104	93	84	87	92
Abstand	87	68	110	98	89	82	78	79	85	97
Überholen	23	7	26	26	21	17	17	20	25	35
Vorfahrt, Vorrang	112	88	112	98	103	107	120	145	188	259
Fehler beim Abbiegen	69	61	76	63	63	69	68	86	117	137
Fehler beim Ein- und Anfahren	34	14	27	30	32	37	37	44	49	43
Falsches Verhalten gegenüber Fußgängern	47	20	39	40	45	50	53	55	53	71
Andere Fehler beim Fahrzeugführer	70	196	95	81	71	62	54	57	70	86
dar. Güterkraftfahrzeuge										
Beteiligte Fahrzeugführer	8 264	2	285	987	2 793	1 696	1 386	669	70	8
Fehlverhalten der Fahrzeugführer insgesamt	746	1 500	905	841	768	736	695	747	714	875
darunter:										
Verkehrstüchtigkeit	24	500	49	19	27	25	24	19	-	-
dar. Alkoholeinfluß	14	500	18	8	18	14	14	12	-	-
Falsche Straßenbenutzung	21	-	21	29	18	19	20	10	57	-
Nicht angepaßte Geschwindigkeit	137	500	239	186	149	124	110	132	57	250
Abstand	136	-	161	179	152	128	117	130	57	-
Überholen	36	-	28	23	32	35	34	31	57	-
Vorfahrt, Vorrang	88	-	84	82	92	84	86	114	186	-
Fehler beim Abbiegen	65	500	60	73	66	74	64	52	157	-
Fehler beim Ein- und Anfahren	25	-	35	27	28	25	22	25	29	-
Falsches Verhalten gegenüber Fußgängern	34	-	32	23	33	35	44	37	-	125
Andere Fehler beim Fahrzeugführer	95	-	130	111	91	97	88	103	43	125

1) Einschl. ohne Angabe des Alters.

Noch: 7.4 Fehlverhalten der Fahrzeugführer je 1 000 Beteiligte nach Altersgruppen bei Unfällen mit Personenschaden
 Noch: 7.4.2 Nach Art der Verkehrsbeteiligung und Ortslage

Ursache	Ins- gesamt 1)	Darunter im Alter von ... bis unter ... Jahren								
		15 - 18	18 - 21	21 - 25	25 - 35	35 - 45	45 - 55	55 - 65	65 - 75	75 und mehr
auf Autobahnen										
Insgesamt										
Beteiligte Fahrzeugführer	11 436	11	726	1 696	3 696	2 015	1 679	897	246	72
Fehlverhalten der Fahrzeug- führer insgesamt	769	1 182	1 021	907	763	652	606	673	931	1 111
darunter:										
Verkehrstüchtigkeit	55	-	76	87	61	52	33	28	41	56
dar. Alkoholeinfluß	31	-	22	44	40	32	20	18	4	-
Falsche Straßenbenutzung	4	91	3	4	4	3	4	3	8	-
Nicht angepaßte Geschwindig- keit	281	455	406	349	293	241	220	250	370	361
Abstand	149	273	169	156	146	133	137	157	256	347
Überholen	57	-	52	38	46	40	39	49	49	97
Vorfahrt, Vorrang	12	-	14	7	8	7	13	11	16	14
Fehler beim Abbiegen	2	-	1	-	2	1	4	3	-	-
Fehler beim Ein- und Anfahren	1	-	3	2	1	1	1	3	-	-
Falsches Verhalten gegenüber Fußgängern	1	-	-	1	-	1	1	1	-	-
Andere Fehler beim Fahrzeug- führer	170	364	269	229	172	139	123	138	175	181
dar. Motorräder										
Beteiligte Fahrzeugführer	313	5	23	65	161	36	16	6	1	-
Fehlverhalten der Fahrzeug- führer insgesamt	1 042	1 600	1 130	1 138	1 025	861	1 000	667	2 000	-
darunter:										
Verkehrstüchtigkeit	32	-	-	62	25	56	-	-	-	-
dar. Alkoholeinfluß	26	-	-	46	19	56	-	-	-	-
Falsche Straßenbenutzung	6	200	-	-	6	-	-	-	-	-
Nicht angepaßte Geschwindig- keit	498	800	652	508	497	417	500	167	-	-
Abstand	128	200	130	108	124	111	125	333	1 000	-
Überholen	35	-	43	31	37	28	63	-	-	-
Vorfahrt, Vorrang	-	-	-	-	-	-	-	-	-	-
Fehler beim Abbiegen	3	-	-	-	6	-	-	-	-	-
Fehler beim Ein- und Anfahren	6	-	-	15	6	-	-	-	-	-
Falsches Verhalten gegenüber Fußgängern	-	-	-	-	-	-	-	-	-	-
Andere Fehler beim Fahrzeug- führer	319	400	304	415	304	250	250	167	1 000	-
dar. Personenkraftwagen										
Beteiligte Fahrzeugführer	9 271	5	668	1 458	2 925	1 573	1 318	766	236	72
Fehlverhalten der Fahrzeug- führer insgesamt	763	1 000	1 013	892	751	639	604	657	928	1 111
darunter:										
Verkehrstüchtigkeit	60	-	76	93	69	55	35	27	42	56
dar. Alkoholeinfluß	36	-	24	49	48	38	24	20	4	-
Falsche Straßenbenutzung	3	-	1	3	4	3	3	1	8	-
Nicht angepaßte Geschwindig- keit	287	200	407	344	292	245	231	256	377	361
Abstand	147	400	174	146	142	126	136	155	250	347
Überholen	52	-	54	39	45	38	35	46	42	97
Vorfahrt, Vorrang	12	-	12	8	9	7	14	9	17	14
Fehler beim Abbiegen	2	-	1	-	1	1	5	4	-	-
Fehler beim Ein- und Anfahren	1	-	3	2	-	-	1	3	-	-
Falsches Verhalten gegenüber Fußgängern	1	-	-	1	-	1	2	1	-	-
Andere Fehler beim Fahrzeug- führer	169	400	260	228	167	140	121	134	178	181
dar. Güterkraftfahrzeuge										
Beteiligte Fahrzeugführer	1 672	-	32	166	589	374	319	116	6	-
Fehlverhalten der Fahrzeug- führer insgesamt	742	-	1 125	964	749	687	589	776	833	-
darunter:										
Verkehrstüchtigkeit	37	-	125	42	37	40	31	34	-	-
dar. Alkoholeinfluß	7	-	-	-	10	5	6	9	-	-
Falsche Straßenbenutzung	8	-	31	12	7	3	9	17	-	-
Nicht angepaßte Geschwindig- keit	219	-	219	337	243	214	160	224	167	-
Abstand	166	-	125	253	175	166	135	164	333	-
Überholen	66	-	31	36	58	45	53	69	167	-
Vorfahrt, Vorrang	13	-	63	6	7	8	9	26	-	-
Fehler beim Abbiegen	2	-	-	-	5	-	-	-	-	-
Fehler beim Ein- und Anfahren	2	-	-	-	-	5	3	9	-	-
Falsches Verhalten gegenüber Fußgängern	1	-	-	-	-	3	-	-	-	-
Andere Fehler beim Fahrzeug- führer	153	-	406	181	158	134	125	164	-	-

1) Einschl. ohne Angabe des Alters.

7.5 Technische Mängel der Fahrzeuge nach der Fahrzeugart

Ursache Ortslage	Ins- gesamt 1)	Kraft- fahr- zeug- führer ins- gesamt	Darunter						Fahrräder	
			Mofas, Mopeds	Motor- rädern	Per- sonen- kraft- wagen	Kraft- omni- bussen, Obussen	Güter- kraft- fahr- zeugen	Land- wirtsch. Zuema- schinen	ins- gesamt	dar. von Kindern v. 6 - 14 Jahren

bei Unfällen mit Getöteten

Technische Mängel, Wartungsmängel	23	20	-	3	12	-	3	1	3	1
innerorts	5	3	-	1	2	-	-	-	2	-
außerorts	18	17	-	2	10	-	3	1	1	1
Beleuchtung	5	2	-	1	-	-	-	-	3	1
innerorts	2	-	-	-	-	-	-	-	-	-
außerorts	3	2	-	1	-	-	-	-	1	1
Bereifung	14	14	-	1	11	-	2	-	-	-
innerorts	2	2	-	-	2	-	-	-	-	-
außerorts	12	12	-	1	9	-	2	-	-	-
Bremsen	2	2	-	-	-	-	1	1	-	-
innerorts	-	-	-	-	-	-	-	-	-	-
außerorts	2	2	-	-	-	-	1	1	-	-
Lenkung	-	-	-	-	-	-	-	-	-	-
innerorts	-	-	-	-	-	-	-	-	-	-
außerorts	-	-	-	-	-	-	-	-	-	-
Zugvorrichtung	-	-	-	-	-	-	-	-	-	-
innerorts	-	-	-	-	-	-	-	-	-	-
außerorts	-	-	-	-	-	-	-	-	-	-
Andere Mängel	2	2	-	1	1	-	-	-	-	-
innerorts	1	1	-	1	-	-	-	-	-	-
außerorts	1	1	-	-	1	-	-	-	-	-

bei Unfällen mit Personenschaden

Technische Mängel, Wartungsmängel	1 416	967	99	96	609	12	126	15	438	126
innerorts	820	440	74	50	251	7	50	6	375	113
außerorts	596	527	25	46	358	5	76	9	63	13
Beleuchtung	300	81	25	12	32	1	2	8	216	39
innerorts	226	50	17	9	21	-	-	3	175	35
außerorts	74	31	8	3	11	1	2	5	41	4
Bereifung	386	380	5	37	306	2	26	1	5	2
innerorts	99	96	4	16	70	-	6	-	3	2
außerorts	287	284	1	21	236	2	20	1	2	-
Bremsen	349	205	30	16	95	3	56	2	142	64
innerorts	271	132	26	12	64	2	26	1	137	61
außerorts	78	73	4	4	31	1	30	1	5	3
Lenkung	69	56	3	3	44	-	6	-	13	3
innerorts	41	30	2	-	25	-	3	-	11	3
außerorts	28	26	1	3	19	-	3	-	2	-
Zugvorrichtung	8	8	-	-	3	-	4	-	-	-
innerorts	4	4	-	-	2	-	2	-	-	-
außerorts	4	4	-	-	1	-	2	-	-	-
Andere Mängel	304	237	36	28	129	6	32	4	62	18
innerorts	179	128	25	13	69	5	13	2	49	12
außerorts	125	109	11	15	60	1	19	2	13	6

bei Unfällen mit schwerem Sachschaden

Technische Mängel, Wartungsmängel	652	647	1	3	458	4	161	9	2	-
innerorts	202	198	-	2	131	2	55	1	2	-
außerorts	450	449	1	1	327	2	106	8	-	-
Beleuchtung	36	33	-	2	21	-	5	5	2	-
innerorts	14	11	-	2	8	-	-	1	2	-
außerorts	22	22	-	-	13	-	5	4	-	-
Bereifung	322	322	-	1	274	2	42	-	-	-
innerorts	45	45	-	-	41	1	3	-	-	-
außerorts	277	277	-	1	233	1	39	-	-	-
Bremsen	111	111	1	-	60	2	45	2	-	-
innerorts	71	71	-	-	41	1	28	-	-	-
außerorts	40	40	1	-	19	1	17	2	-	-
Lenkung	40	40	-	-	32	-	7	-	-	-
innerorts	18	18	-	-	14	-	3	-	-	-
außerorts	22	22	-	-	18	-	4	-	-	-
Zugvorrichtung	35	34	-	-	14	-	17	1	-	-
innerorts	18	18	-	-	6	-	10	-	-	-
außerorts	17	16	-	-	8	-	7	1	-	-
Andere Mängel	108	107	-	-	57	-	45	1	-	-
innerorts	36	35	-	-	21	-	11	-	-	-
außerorts	72	72	-	-	36	-	34	1	-	-

1) Einschl. Straßenbahnen, Eisenbahnen, bespannte Fuhrwerke sowie sonstige und unbekannte Fahrzeuge.

7.6 Fehlverhalten der Fußgänger nach Altersklassen

Ursache Ortslage	Bei Unfällen						
	mit Getöteten			mit Personenschaden			mit schwerem Sach- schaden
	insgesamt	dar. im Alter von ... Jahren 6 - 14	65 u.m.	insgesamt	dar. im Alter von ... Jahren 6 - 14	65 u.m.	
Fehlverhalten der Fußgänger insgesamt	343	14	151	8 804	2 623	1 025	72
innerorts	245	11	132	8 144	2 529	958	53
außerorts	98	3	19	660	94	67	19
Verkehrstüchtigkeit	72	-	13	819	5	50	15
innerorts	41	-	11	672	4	46	9
außerorts	31	-	2	147	1	4	6
Alkoholeinfluß	66	-	11	781	3	45	15
innerorts	38	-	9	641	2	41	9
außerorts	28	-	2	140	1	4	6
Einfluß anderer berauschender Mittel (z.B. Drogen, Rauschgift)	1	-	-	13	1	-	-
innerorts	1	-	-	11	1	-	-
außerorts	1	-	-	2	-	-	-
Übermüdung	-	-	-	1	1	-	-
innerorts	-	-	-	1	1	-	-
außerorts	-	-	-	-	-	-	-
Sonstige körperliche oder geistige Mängel	5	-	2	24	-	5	-
innerorts	3	-	2	19	-	5	-
außerorts	2	-	-	5	-	-	-
Falsches Verhalten der Fußgänger	271	14	138	7 985	2 618	975	57
innerorts	204	11	121	7 472	2 525	912	44
außerorts	67	3	17	513	93	63	13
Falsches Verhalten beim Überschreiten der Fahrbahn	233	13	133	7 276	2 487	917	42
innerorts	184	10	118	6 885	2 402	860	36
außerorts	49	3	15	391	85	57	6
an Stellen, an denen der Fußgängerverkehr durch Polizeibeamte oder Lichtzeichen geregelt war	33	2	19	647	166	93	14
innerorts	30	2	17	630	164	87	14
außerorts	3	-	2	17	2	6	-
auf Fußgängerüberwegen ohne Verkehrsregelung durch Polizeibeamte oder Lichtzeichen	-	-	-	23	6	2	-
innerorts	-	-	-	23	6	2	-
außerorts	-	-	-	-	-	-	-
in der Nähe von Kreuzungen oder Einmündungen, Lichtzeichenanlagen oder Fußgängerüberwegen bei dichtem Verkehr	23	2	18	658	171	130	-
innerorts	20	2	16	632	167	125	-
außerorts	3	-	2	26	4	5	-
an anderen Stellen:							
durch plötzliches Hervortreten hinter Sichthindernissen	28	2	13	1 757	795	101	5
innerorts	26	2	13	1 716	780	101	4
außerorts	2	-	-	41	15	-	1
ohne auf den Fahrzeugverkehr zu achten	135	6	78	3 781	1 287	535	18
innerorts	98	4	67	3 524	1 230	493	16
außerorts	37	2	11	257	57	42	2
durch sonstiges falsches Verhalten	14	1	5	410	62	56	5
innerorts	10	-	5	360	55	52	2
außerorts	4	1	-	50	7	4	3
Nichtbenutzen des Gehweges	1	-	-	73	10	8	-
innerorts	-	-	-	60	10	6	-
außerorts	1	-	-	13	-	2	-
Nichtbenutzen der vorgeschriebenen Straßenseite	4	-	-	42	2	1	-
innerorts	-	-	-	10	1	-	-
außerorts	4	-	-	32	1	1	-
Spielen auf oder neben der Fahrbahn	2	1	-	94	56	-	1
innerorts	2	1	-	91	54	-	1
außerorts	-	-	-	3	2	-	-
Andere Fehler der Fußgänger	31	-	5	500	63	49	14
innerorts	18	-	3	426	58	46	7
außerorts	13	-	2	74	5	3	7

Ursache	Ins- gesamt	Davon		Auto- bahnen	Davon auf					
		inner- orts	außer- orts		Bundesstraßen		Landes- u. Kreisstr		anderen Straßen	
					zusammen	dar. außer- orts	zusammen	dar. außer- orts	zusammen	dar. außer- orts

bei Unfällen mit Getöteten

Straßenverhältnisse als Unfallursachen

Straßenverhältnisse	110	37	73	16	30	19	51	36	13	2
Glätte oder Schlüpfrigkeit der Fahrbahn	104	34	70	14	28	19	50	35	12	2
Verunreinigung durch ausgeflossenes Öl	2	-	2	-	1	1	1	1	-	-
Anderer Verunreinigungen durch Straßenbenutzer	-	-	-	-	-	-	-	-	-	-
Schnee, Eis	35	2	33	3	10	10	19	18	3	2
Regen	67	32	35	11	17	8	30	16	9	-
Anderer Einflüsse (u.a. Laub, angeschwemmter Lehm)	-	-	-	-	-	-	-	-	-	-
Zustand der Straße	5	2	3	2	2	-	1	1	-	-
Spurrillen, im Zusammenhang mit Regen, Schnee oder Eis	2	1	1	1	1	-	-	-	-	-
Anderer Zustand der Straße	3	1	2	1	1	-	1	1	-	-
Nicht ordnungsgemäßer Zustand der Verkehrszeichen oder -Einrichtungen	1	1	-	-	-	-	-	-	1	-
Mangelhafte Beleuchtung der Straße	-	-	-	-	-	-	-	-	-	-
Mangelhafte Sicherung von Bahnübergängen	-	-	-	-	-	-	-	-	-	-

Witterungseinflüsse als Unfallursachen

Witterungseinflüsse	23	5	18	5	4	4	12	9	2	-
Sichtbehinderung durch:										
Nebel	5	2	3	2	-	-	2	1	1	-
starken Regen, Hagel, Schneegestöber usw.	5	2	3	1	1	1	2	1	1	-
blendende Sonne	7	1	6	-	1	1	6	5	-	-
Seitenwind	6	-	6	2	2	2	2	2	-	-
Unwetter oder sonstige Witterungseinflüsse	-	-	-	-	-	-	-	-	-	-

Hindernisse und sonstige Unfallursachen

Hindernisse und sonstige Unfallursachen .	15	6	9	2	3	3	7	4	3	-
Hindernisse	7	3	4	2	1	1	2	1	2	-
Nicht oder unzureichend gesicherte Arbeitsstelle auf der Fahrbahn	1	1	-	-	-	-	-	-	1	-
Wild auf der Fahrbahn	4	1	3	1	1	1	1	1	1	-
Anderes Tier auf der Fahrbahn	1	1	-	-	-	-	1	-	-	-
Sonstiges Hindernis auf der Fahrbahn	1	-	1	1	-	-	-	-	-	-
Sonstige Ursachen allgemeiner Art	8	3	5	-	2	2	5	3	1	-

Unfallursachen von anderen Personen soweit nicht Fahrzeugführer oder Fußgänger sowie Unfallursachen insgesamt

Unfallursachen der Handwagen-, Tierführer und anderen zu Fuß gehenden Personen ..	3	2	1	1	-	-	-	-	2	-
Unfallursachen insgesamt ...	2 226	871	1 355	275	565	364	1 023	657	363	59

Noch: 7. Ursachen von Straßenverkehrsunfällen 1992
 Noch: 7.7 Allgemeine Unfallursachen nach Straßenkategorien

Ursache	Ins- gesamt	Davon		Auto- bahnen	Davon auf					
		inner- orts	außer- orts		Bundesstraßen		Landes- u. Kreisstr		anderen Straßen	
					zusammen	dar. außer- orts	zusammen	dar. außer- orts	zusammen	dar. außer- orts

bei Unfällen mit Personenschaden

Straßenverhältnisse als Unfallursachen

Straßenverhältnisse	6 977	3 992	2 985	1 094	1 473	583	2 604	1 116	1 806	192
Glätte oder Schlüpfrigkeit der Fahrbahn	6 834	3 941	2 893	1 037	1 456	575	2 570	1 093	1 771	188
Verunreinigung durch ausgeflossenes Öl	203	138	65	15	38	11	80	36	70	3
Andere Verunreinigungen durch Straßenbenutzer	30	14	16	1	4	1	14	10	11	4
Schnee, Eis	1 037	263	774	88	234	189	551	450	164	47
Regen	5 456	3 477	1 979	930	1 170	367	1 883	570	1 473	112
Andere Einflüsse (u.a. Laub, angeschwemmter Lehm)	108	49	59	3	10	7	42	27	53	22
Zustand der Straße	132	43	89	57	15	7	28	21	32	4
Spurrillen, im Zusammenhang mit Regen, Schnee oder Eis	18	2	16	7	3	1	8	8	-	-
Anderer Zustand der Straße	114	41	73	50	12	6	20	13	32	4
Nicht ordnungsgemäßer Zustand der Verkehrszeichen oder -Einrichtungen	9	6	3	-	2	1	5	2	2	-
Mangelhafte Beleuchtung der Straße	2	2	-	-	-	-	1	-	1	-
Mangelhafte Sicherung von Bahnübergängen	-	-	-	-	-	-	-	-	-	-

Witterungseinflüsse als Unfallursachen

Witterungseinflüsse	621	247	374	122	138	82	241	150	120	20
Sichtbehinderung durch:										
Nebel	218	73	145	54	41	26	87	57	36	8
starken Regen, Hagel, Schneegestöber usw.	101	39	62	31	25	13	25	17	20	1
blendende Sonne	191	113	78	7	48	22	93	44	43	5
Seitenwind	88	13	75	28	19	18	26	25	15	4
Unwetter oder sonstige Witterungseinflüsse	23	9	14	2	5	3	10	7	6	2

Hindernisse und sonstige Unfallursachen

Hindernisse und sonstige Unfallursachen ..	991	354	637	106	144	108	438	332	303	91
Hindernisse	771	232	539	85	113	87	353	290	220	77
Nicht oder unzureichend gesicherte Arbeitsstelle auf der Fahrbahn	52	42	10	-	4	2	16	6	32	2
Wild auf der Fahrbahn	294	12	282	32	52	50	171	167	39	33
Anderes Tier auf der Fahrbahn	310	136	174	23	48	29	127	93	112	29
Sonstiges Hindernis auf der Fahrbahn	115	42	73	30	9	6	39	24	37	13
Sonstige Ursachen allgemeiner Art	220	122	98	21	31	21	85	42	83	14

Unfallursachen von anderen Personen soweit nicht Fahrzeugführer oder Fußgänger sowie Unfallursachen insgesamt

Unfallursachen der Handwagen-, Tierführer und anderen zu Fuß gehenden Personen ...	71	52	19	4	7	4	14	8	46	3
Unfallursachen insgesamt	121 445	83 699	37 746	10 421	23 959	7 996	45 433	16 181	41 632	3 148

Noch: 7.7 Allgemeine Unfallursachen nach Straßenkategorien

Ursache	Ins- gesamt	Davon			Davon auf					
		inner- orts	außer- orts	Auto- bahnen	Bundesstraßen		Landes- u. Kreisstr.		anderen Straßen	
					zusammen	dar. außer- orts	zusammen	dar. außer- orts	zusammen	dar. außer- orts
bei Unfällen mit schwerem Sachschaden										
Straßenverhältnisse als Unfallursachen										
Straßenverhältnisse	4 232	1 623	2 609	1 746	627	309	1 034	461	825	93
Glätte oder Schlüpfrigkeit der Fahrbahn	4 138	1 607	2 531	1 679	621	306	1 020	453	818	93
Verunreinigung durch ausgeflossenes Öl	32	19	13	5	4	3	13	4	10	1
Anderer Verunreinigungen durch Straßenbenutzer	9	1	8	2	-	-	5	4	2	2
Schnee, Eis	703	175	528	261	108	89	209	150	125	28
Regen	3 347	1 391	1 956	1 403	502	210	776	286	666	57
Anderer Einflüsse (u.a. Laub, angeschwemmter Lehm)	47	21	26	8	7	4	17	9	15	5
Zustand der Straße	88	11	77	67	6	3	12	7	3	-
Spurrillen, im Zusammenhang mit Regen, Schnee oder Eis	13	5	8	3	3	2	6	3	1	-
Anderer Zustand der Straße	75	6	69	64	3	1	6	4	2	-
Nicht ordnungsgemäßer Zustand der Verkehrszeichen oder -Einrichtungen	3	2	1	-	-	-	2	1	1	-
Mangelhafte Beleuchtung der Straße	3	3	-	-	-	-	-	-	3	-
Mangelhafte Sicherung von Bahnübergängen	-	-	-	-	-	-	-	-	-	-
Witterungseinflüsse als Unfallursachen										
Witterungseinflüsse	330	82	248	125	59	45	103	71	43	7
Sichtbehinderung durch:										
Nebel	118	30	88	34	22	18	44	33	18	3
starken Regen, Hagel, Schneegestöber usw.	69	8	61	46	11	9	7	5	5	1
blendende Sonne	68	38	30	7	14	8	31	14	16	1
Seitenwind	62	2	60	37	8	7	17	16	-	-
Unwetter oder sonstige Witterungseinflüsse	13	4	9	1	4	3	4	3	4	2
Hindernisse und sonstige Unfallursachen										
Hindernisse und sonstige Unfallursachen ..	489	139	350	155	56	38	174	127	104	30
Hindernisse	381	81	300	137	47	33	140	107	57	23
Nicht oder unzureichend gesicherte Arbeitsstelle auf der Fahrbahn	3	2	1	-	1	1	-	-	2	-
Wild auf der Fahrbahn	144	6	138	55	16	16	58	54	15	13
Anderes Tier auf der Fahrbahn	155	60	95	32	25	13	66	42	32	8
Sonstiges Hindernis auf der Fahrbahn	79	13	66	50	5	3	16	11	8	2
Sonstige Ursachen allgemeiner Art	108	58	50	18	9	5	34	20	47	7
Unfallursachen von anderen Personen soweit nicht Fahrzeugführer oder Fußgänger sowie Unfallursachen insgesamt										
Unfallursachen der Handwagen-, Tierführer und anderen zu Fuß gehenden Personen ..	16	2	14	10	1	1	3	2	2	1
Unfallursachen insgesamt ...	51 014	26 908	24 106	12 946	8 156	3 422	15 510	6 468	14 402	1 270

Noch: 7. Ursachen von Straßenverkehrsunfällen 1992
7.8 Straßenverkehrsunfälle und Verunglückte nach Unfallursachen *)

Ursache Ortslage	Unfälle mit Personen- schaden	Verunglückte				Unf. mit schwerem Sach- schaden
		insgesamt	Getötete	Schwer- verletzte	Leicht- verletzte	
Fehlverhalten der Fahrzeugführer						
Alkoholeinfluß	5 516	7 364	184	2 406	4 774	3 822
innerorts	3 644	4 567	57	1 300	3 210	2 671
außerorts	1 872	2 797	127	1 106	1 564	1 151
Einfluß anderer berauschender Mittel (z.B. Drogen, Rauschgift)	139	205	8	75	122	83
innerorts	86	119	2	35	82	61
außerorts	53	86	6	40	40	22
Übermüdung	328	532	19	205	308	258
innerorts	49	68	1	20	47	31
außerorts	279	464	18	185	261	227
Sonstige körperliche oder geistige Mängel	459	588	12	260	316	122
innerorts	261	322	7	126	189	69
außerorts	198	266	5	134	127	53
Benutzung der falschen Fahrbahn (auch Richtungsfahrbahn) oder verbotswidrige Benutzung anderer Straßenteile	4 417	4 873	35	956	3 882	391
innerorts	4 078	4 420	15	822	3 583	303
außerorts	339	453	20	134	299	88
Verstoß gegen das Rechtsfahrgebot	2 313	3 215	68	886	2 261	1 032
innerorts	1 382	1 744	14	377	1 353	553
außerorts	931	1 471	54	509	908	479
Nicht angepaßte Geschwindigkeit mit gleichzeitigem Überschreiten der zulässigen Höchstgeschwindi- keit	1 849	2 772	119	924	1 729	1 020
innerorts	1 187	1 699	55	555	1 089	606
außerorts	662	1 073	64	369	640	414
Nicht angepaßte Geschwindigkeit in anderen Fällen	16 350	23 438	479	6 634	16 325	9 799
innerorts	7 267	9 609	97	2 206	7 306	3 781
außerorts	9 083	13 829	382	4 428	9 019	6 018
Ungenügender Sicherheitsabstand	10 885	15 038	30	1 378	13 630	3 551
innerorts	7 230	9 373	5	566	8 802	1 502
außerorts	3 655	5 665	25	812	4 828	2 049
Starkes Bremsen des Vorausfahrenden ohne zwingenden Grund	239	314	1	38	275	201
innerorts	117	138	1	12	125	57
außerorts	122	176	-	26	150	144
Unzulässiges Rechtsüberholen	219	269	3	48	213	143
innerorts	151	171	-	25	143	41
außerorts	68	98	3	23	72	102
Überholen trotz Gegenverkehrs	566	1 002	52	346	604	257
innerorts	128	189	4	50	135	55
außerorts	438	813	48	296	469	202
Überholen trotz unklarer Verkehrslage	1 094	1 422	15	332	1 075	472
innerorts	687	814	3	166	645	245
außerorts	407	608	12	166	430	227
Überholen trotz unzureichender Sichtverhältnisse	127	215	1	79	135	55
innerorts	36	42	-	7	35	11
außerorts	91	173	1	72	100	44
Überholen ohne Beachtung des nachfolgenden Verkehrs und/oder ohne rechtzeitige und deutliche Ankündigung des Ausscherens	410	587	5	130	452	659
innerorts	23	28	-	3	25	7
außerorts	387	559	5	127	427	652
Fehler beim Wiedereinordnen nach rechts	351	439	14	112	313	257
innerorts	133	144	2	27	115	36
außerorts	218	295	12	85	198	221
Sonstige Fehler beim Überholen (z.B. ohne genügenden Seitenabstand) ..	853	1 045	12	249	784	235
innerorts	568	636	4	120	512	79
außerorts	285	409	8	129	272	156
Fehler beim Überholtwerden	221	284	4	70	210	130
innerorts	98	113	-	26	87	21
außerorts	123	171	4	44	123	109

*) Die Tabelle enthält Mehrfachzählungen, weil bei einem Unfall bis zu acht Ursachen eingetragen werden.

Noch: 7.8 Straßenverkehrsunfälle und Verunglückte nach Unfallursachen *)

Ursache Ortslage	Unfälle mit Personen- schaden	Verunglückte				Unf. mit schwerem Sach- schaden
		insgesamt	Getötete	Schwer- verletzte	Leicht- verletzte	
Nichtbeachten des Vorranges entgegenkommender Fahrzeuge beim Vorbeifahren an haltenden Fahrzeugen, Absperrungen oder Hindernissen	320	420	3	60	357	213
innerorts	297	388	2	53	333	202
außerorts	23	32	1	7	24	11
Nichtbeachten des nachfolgenden Verkehrs beim Vorbeifahren an haltenden Fahrzeugen, Absperrungen oder Hindernissen und/oder ohne rechtzeitige und deutliche Ankündigung des Ausscherens	64	82	-	11	71	34
innerorts	56	67	-	10	57	27
außerorts	8	15	-	1	14	7
Nebeneinanderfahren, fehlerhaftes Wechseln des Fahrstreifens beim Nebeneinanderfahren oder Nichtbeachten des Reißverschlußverfahrens	1 139	1 485	8	182	1 295	1 035
innerorts	751	912	4	82	826	423
außerorts	388	573	4	100	469	612
Nichtbeachten der Regel "rechts vor links"	1 661	2 006	10	360	1 636	892
innerorts	1 497	1 769	5	304	1 460	814
außerorts	164	237	5	56	176	78
Nichtbeachten der die Vorfahrt regelnden Verkehrszeichen	11 118	14 848	140	3 234	11 474	4 822
innerorts	7 975	9 958	43	1 726	8 189	3 409
außerorts	3 143	4 890	97	1 508	3 285	1 413
Nichtbeachten der Vorfahrt des durchgehenden Verkehrs auf Autobahnen oder Kraftfahrstraßen	140	222	1	37	184	229
innerorts	6	6	-	-	6	5
außerorts	134	216	1	37	178	224
Nichtbeachten der Vorfahrt durch Fahrzeuge, die aus Feld- und Waldwegen kommen	100	137	9	35	93	38
innerorts	22	27	-	4	23	9
außerorts	78	110	9	31	70	29
Nichtbeachten der Verkehrsregelung durch Polizeibeamte oder Lichtzeichen	2 192	3 036	22	658	2 356	1 173
innerorts	1 912	2 592	13	549	2 030	972
außerorts	280	444	9	109	326	201
Nichtbeachten des Vorranges entgegenkommender Fahrzeuge	109	156	2	29	125	64
innerorts	78	99	-	17	82	40
außerorts	31	57	2	12	43	24
Nichtbeachten des Vorranges von Schienenfahrzeugen an Bahnübergängen	69	93	12	41	40	30
innerorts	48	67	7	29	31	18
außerorts	21	26	5	12	9	12
Fehler beim Abbiegen	9 231	12 038	65	2 522	9 451	3 243
innerorts	7 304	8 975	29	1 638	7 308	2 335
außerorts	1 927	3 063	36	884	2 143	908
Fehler beim Wenden oder Rückwärtsfahren	2 748	3 237	20	605	2 612	1 099
innerorts	2 437	2 785	12	483	2 290	938
außerorts	311	452	8	122	322	161
Fehler beim Einfahren in den fließenden Verkehr (z.B. aus einem Grundstück, von einem anderen Straßenteil oder beim Anfahren vom Fahrbahnrand)	5 433	6 255	35	1 199	5 021	1 148
innerorts	4 958	5 601	20	985	4 596	986
außerorts	475	654	15	214	425	162
Falsches Verhalten gegenüber Fußgängern	262	285	4	94	187	-
an Fußgängerüberwegen	260	283	4	94	185	-
innerorts	2	2	-	-	2	-
außerorts	260	283	4	94	185	-
an Fußgängerfurten	914	1 005	17	316	672	-
innerorts	887	976	15	307	654	-
außerorts	27	29	2	9	18	-
beim Abbiegen	866	935	12	259	664	3
innerorts	845	912	12	253	647	1
außerorts	21	23	-	6	17	2
an Haltestellen (auch haltenden Schulbussen mit eingeschaltetem Warnblinklicht)	313	354	6	130	218	2
innerorts	290	327	5	115	207	1
außerorts	23	27	1	15	11	1
an anderen Stellen	3 916	4 213	90	1 479	2 644	3
innerorts	3 731	4 004	75	1 393	2 536	2
außerorts	185	209	15	86	108	1

*) Die Tabelle enthält Mehrfachzählungen, weil bei einem Unfall bis zu acht Ursachen eingetragen werden.

Noch: 7. Ursachen von Straßenverkehrsunfällen 1992

Noch: 7.8 Straßenverkehrsunfälle und Verunglückte nach Unfallursachen *)

Ursache Ortslage	Unfälle mit Personen- schaden	Verunglückte				Unf. mit schwerem Sach- schaden
		insgesamt	Getötete	Schwer- verletzte	Leicht- verletzte	
Unzulässiges Halten oder Parken	179	210	5	50	155	55
innerorts	144	159	-	35	124	36
außerorts	35	51	5	15	31	19
Mangelnde Sicherung haltender oder liegengebliebener Fahrzeuge und von Unfallstellen sowie Schulbussen, bei denen Kinder ein- oder aussteigen	104	153	7	38	108	63
innerorts	48	61	5	12	44	32
außerorts	56	92	2	26	64	31
Verkehrswidriges Verhalten beim Ein- oder Aussteigen, Be- oder Ent- laden	967	1 001	2	150	849	35
innerorts	957	990	2	147	841	35
außerorts	10	11	-	3	8	-
Nichtbeachten der Beleuchtungsvorschriften	248	298	4	87	207	41
innerorts	178	197	2	59	136	24
außerorts	70	101	2	28	71	17
Überladung, Überbesetzung	104	162	5	51	106	62
innerorts	75	107	-	30	77	6
außerorts	29	55	5	21	29	56
Unzureichend gesicherte Ladung oder Fahrzeugzubehöriteile	207	270	3	70	197	287
innerorts	95	105	-	28	77	81
außerorts	112	165	3	42	120	206
Andere Fehler beim Fahrzeugführer	12 253	15 493	306	4 417	10 770	7 259
innerorts	7 367	8 527	77	2 119	6 331	3 982
außerorts	4 886	6 966	229	2 298	4 439	3 277
Technische Mängel, Wartungsmängel						
Beleuchtung	293	348	6	99	243	36
innerorts	223	243	2	67	174	14
außerorts	70	105	4	32	69	22
Bereifung	386	623	14	199	410	320
innerorts	99	129	2	32	95	43
außerorts	287	494	12	167	315	277
Bremsen	349	478	2	115	361	111
innerorts	271	354	-	76	278	71
außerorts	78	124	2	39	83	40
Lenkung	69	91	-	37	54	40
innerorts	41	51	-	18	33	18
außerorts	28	40	-	19	21	22
Zugvorrichtung	8	12	-	3	9	35
innerorts	4	4	-	1	3	18
außerorts	4	8	-	2	6	17
Andere Mängel	304	381	2	119	260	108
innerorts	179	208	1	60	147	36
außerorts	125	173	1	59	113	72
Fehlverhalten der Fußgänger						
Alkoholeinfluß	769	887	66	446	375	15
innerorts	633	717	38	365	314	9
außerorts	136	170	28	81	61	6
Einfluß anderer berauschender Mittel (z.B. Drogen, Rauschgift)	13	15	1	4	10	-
innerorts	11	11	-	3	8	-
außerorts	2	4	1	1	2	-
Übermüdung	1	1	-	-	1	-
innerorts	1	1	-	-	1	-
außerorts	-	-	-	-	-	-
Sonstige körperliche oder geistige Mängel	24	25	5	13	7	-
innerorts	19	20	3	10	7	-
außerorts	5	5	2	3	-	-
Falsches Verhalten beim Überschreiten der Fahrbahn						
an Stellen, an denen der Fußgängerverkehr durch Polizeibeamte oder Lichtzeichen geregelt war	636	718	32	312	374	14
innerorts	620	699	29	300	370	14
außerorts	16	19	3	12	4	-

*) Die Tabelle enthält Mehrfachzählungen, weil bei einem Unfall bis zu acht Ursachen eingetragen werden.

Noch: 7.8 Straßenverkehrsunfälle und Verunglückte nach Unfallursachen *)

Ursache Ortslage	Unfälle mit Personen- schaden	Verunglückte				Unf. mit schwerem Sach- schaden
		insgesamt	Getötete	Schwer- verletzte	Leicht- verletzte	
auf Fußgängerüberwegen ohne Verkehrsregelung durch Polizeibeamte oder Lichtzeichen	23	24	-	12	12	-
innerorts	23	24	-	12	12	-
außerorts	-	-	-	-	-	-
in der Nähe von Kreuzungen oder Einmündungen, Lichtzeichenanlagen oder Fußgängerüberwegen bei dichtem Verkehr	649	720	23	339	358	-
innerorts	623	692	20	329	343	-
außerorts	26	28	3	10	15	-
an anderen Stellen						
durch plötzliches Hervortreten hinter Sichthindernissen	1 746	1 864	28	791	1 045	5
innerorts	1 706	1 818	26	762	1 030	4
außerorts	40	46	2	29	15	1
ohne auf den Fahrzeugverkehr zu achten	3 746	4 105	136	1 838	2 131	18
innerorts	3 495	3 808	99	1 688	2 021	16
außerorts	251	297	37	150	110	2
durch sonstiges falsches Verhalten	407	443	14	177	252	5
innerorts	357	386	10	152	224	2
außerorts	50	57	4	25	28	3
Nichtbenutzen des Gehweges	73	82	1	17	64	-
innerorts	60	66	-	11	55	-
außerorts	13	16	1	6	9	-
Nichtbenutzen der vorgeschriebenen Straßenseite	40	46	4	20	22	-
innerorts	10	11	5	5	6	-
außerorts	30	35	4	15	16	-
Spielen auf oder neben der Fahrbahn	93	100	2	37	61	1
innerorts	90	97	2	35	60	1
außerorts	3	3	-	2	1	-
Anderer Fehler der Fußgänger	493	551	31	171	349	13
innerorts	422	459	18	141	300	7
außerorts	71	92	13	30	49	6
S t r a ß e n v e r h ä l t n i s s e						
Verunreinigung durch ausgeflossenes Öl	203	249	2	40	207	32
innerorts	138	160	-	13	147	19
außerorts	65	89	2	27	60	13
Anderer Verunreinigungen durch Straßenbenutzer	30	37	-	9	28	9
innerorts	14	17	-	5	12	1
außerorts	16	20	-	4	16	8
Schnee, Eis	1 037	1 535	38	525	972	703
innerorts	263	333	2	93	238	175
außerorts	774	1 202	36	432	734	528
Regen	5 456	7 496	70	1 504	5 922	3 347
innerorts	3 477	4 404	33	764	3 607	1 391
außerorts	1 979	3 092	37	740	2 315	1 956
Anderer Einflüsse	108	138	-	49	89	47
innerorts	49	64	-	15	49	21
außerorts	59	74	-	34	40	26
Spurrillen im Zusammenhang mit Regen, Schnee oder Eis	18	25	2	9	14	13
innerorts	2	3	1	-	2	5
außerorts	16	22	1	9	12	8
Anderer Zustand der Straße	114	139	3	37	99	75
innerorts	41	41	1	6	34	6
außerorts	73	98	2	31	65	69
Nicht ordnungsgemäßer Zustand der Verkehrszeichen oder -Einrichtungen	9	12	1	2	9	3
innerorts	6	8	1	-	7	2
außerorts	3	4	-	2	2	1
Mangelhafte Beleuchtung der Straße	2	2	-	2	-	3
innerorts	2	2	-	2	-	3
außerorts	-	-	-	-	-	-
Mangelhafte Sicherung von Bahnübergängen	-	-	-	-	-	-
innerorts	-	-	-	-	-	-
außerorts	-	-	-	-	-	-

*) Die Tabelle enthält Mehrfachzählungen, weil bei einem Unfall bis zu acht Ursachen eingetragen werden.

Ursache Ortslage	Unfälle mit Personen- schaden	Verunglückte				Unf. mit schwerem Sach- schaden
		insgesamt	Getötete	Schwer- verletzte	Leicht- verletzte	
Witterungseinflüsse						
Sichtbehinderung durch:						
Nebel	218	351	6	119	226	118
innerorts	73	93	2	25	66	30
außerorts	145	258	4	94	160	88
starken Regen, Hagel, Schneeestöße usw.	101	159	5	56	98	69
innerorts	39	48	2	20	26	8
außerorts	62	111	3	36	72	61
blendende Sonne	191	262	7	65	190	68
innerorts	113	143	1	34	108	38
außerorts	78	119	6	31	82	30
Seitenwind	88	112	7	38	67	62
innerorts	13	14	-	3	11	2
außerorts	75	98	7	35	56	60
Unwetter oder sonstige Witterungseinflüsse	23	28	-	13	15	13
innerorts	9	9	-	4	5	4
außerorts	14	19	-	9	10	9
Hindernisse						
Nicht oder unzureichend gesicherte Arbeitsstelle auf der Fahrbahn ...	52	56	1	9	46	3
innerorts	42	42	1	7	34	2
außerorts	10	14	-	2	12	1
Wild auf der Fahrbahn	294	349	4	114	231	144
innerorts	12	13	1	-	12	6
außerorts	282	336	3	114	219	138
Anderes Tier auf der Fahrbahn	310	364	1	105	258	155
innerorts	136	151	1	30	120	60
außerorts	174	213	-	75	138	95
Sonstiges Hindernis auf der Fahrbahn	115	143	1	46	96	79
innerorts	42	42	-	16	26	13
außerorts	73	101	1	30	70	66
Sonstige Ursachen						
innerorts	220	261	9	91	161	108
außerorts	122	129	3	44	82	58
.....	98	132	6	47	79	50

*) Die Tabelle enthält Mehrfachzählungen, weil bei einem Unfall bis zu acht Ursachen eingetragen werden.

7.9 Straßenverkehrsunfälle und Verunfallte nach Ortslage, Unfalltypen, Lichtverhältnissen, Monaten, Wochentagen und Uhrzeit
7.9.1 Alle Unfälle

Gegenstand der Nachweisung	Unfälle mit Personenschaden	Ver- unfallte	Getötete	Schwer- verletzte	Leicht- verletzte	Unfälle mit schwerem Sachschaden
Ortslage						
Innerorts	57 015	68 746	477	14 073	54 196	18 861
Außerorts ohne Autobahn	18 566	27 257	754	8 777	17 726	7 550
auf Autobahnen	5 249	8 221	147	1 908	6 166	6 933
Insgesamt ...	80 830	104 224	1 378	24 758	78 088	33 344
Unfalltyp						
Fahrunfall	10 174	13 845	414	5 177	8 254	7 008
Abbiege-Unfall	12 718	16 448	87	3 240	13 121	3 820
Einbiegen/Kreuzen-Unfall	19 691	25 343	218	5 333	19 792	7 889
Überschreiten-Unfall	8 023	8 785	243	3 526	5 016	48
Unfall durch ruhenden Verkehr	2 972	3 320	16	625	2 679	2 137
Unfall im Längsverkehr	18 448	25 995	249	3 915	21 831	8 000
Sonstiger Unfall	8 804	10 488	151	2 942	7 395	4 442
Insgesamt ...	80 830	104 224	1 378	24 758	78 088	33 344
Lichtverhältnisse						
Hell	56 806	71 966	745	15 860	55 361	20 319
Dämmerung	4 256	5 405	56	1 283	4 066	1 767
Dunkelheit	19 768	26 853	577	7 615	18 661	11 258
dar. Straßenbeleuchtung in Betrieb	12 492	16 196	243	4 071	11 882	6 108
Insgesamt ...	80 830	104 224	1 378	24 758	78 088	33 344
Monat						
Januar	5 144	6 681	107	1 640	4 934	2 703
Februar	5 341	6 880	98	1 649	5 133	2 592
März	6 237	8 080	103	1 916	6 061	2 967
April	6 250	8 086	98	1 857	6 131	2 670
Mai	8 552	10 789	111	2 629	8 049	2 607
Juni	7 740	9 904	121	2 263	7 520	2 557
Juli	7 741	9 942	123	2 274	7 545	2 634
August	6 368	8 268	121	2 021	6 126	2 443
September	7 042	9 029	110	2 226	6 693	2 635
Oktober	7 090	9 260	114	2 141	7 005	3 302
November	6 917	8 969	139	2 059	6 761	3 247
Dezember	6 408	8 336	133	2 073	6 130	2 987
Insgesamt ...	80 830	104 224	1 378	24 758	78 088	33 344
Wochentag						
Montag	12 421	15 613	176	3 621	11 816	4 853
Dienstag	12 224	15 228	197	3 497	11 534	4 651
Mittwoch	11 930	14 736	176	3 466	11 094	4 580
Donnerstag	12 295	15 408	204	3 476	11 728	4 852
Freitag	13 261	16 994	229	4 104	12 661	5 600
Samstag	10 623	14 630	216	3 532	10 882	4 952
Sonntag	8 076	11 615	180	3 062	8 373	3 856
Insgesamt ...	80 830	104 224	1 378	24 758	78 088	33 344
Uhrzeit						
0 Uhr - 1.59	2 015	2 895	75	963	1 857	1 592
2 Uhr - 3.59	1 308	1 873	61	673	1 139	1 239
4 Uhr - 5.59	1 757	2 275	60	664	1 551	1 280
6 Uhr - 7.59	6 722	8 180	92	1 951	6 137	2 818
8 Uhr - 9.59	5 882	7 351	96	1 628	5 627	2 890
10 Uhr - 11.59	8 253	10 340	125	2 155	8 060	3 289
12 Uhr - 13.59	10 168	12 918	120	2 791	10 007	3 478
14 Uhr - 15.59	11 836	15 288	162	3 195	11 931	4 035
16 Uhr - 17.59	13 955	17 630	194	4 039	13 397	4 314
18 Uhr - 19.59	9 896	12 944	144	3 164	9 636	3 540
20 Uhr - 21.59	5 326	7 287	115	2 036	5 136	2 543
22 Uhr - 23.59	3 712	5 243	134	1 499	3 610	2 326
Zusammen 1) ...	80 830	104 224	1 378	24 758	78 088	33 344

1) Unfälle mit fehlenden Merkmalen wurden nicht ausgewertet.

Noch: 7.9 Straßenverkehrsunfälle und Verunglückte nach Ortslage, Unfalltypen, Lichtverhältnissen, Monaten, Wochentagen und Uhrzeit
7.9.2 Unfälle mit Alkoholeinfluß und Unfallfolgen *)

Gegenstand der Nachweisung	Unfälle mit Personenschaden	Ver- unglückte	Getötete	Schwer- verletzte	Leicht- verletzte	Unfälle mit schwerem Sachschaden
Ortslage						
Innerorts	4 254	5 260	96	1 646	3 518	2 680
Außerorts ohne Autobahn	1 643	2 349	128	1 005	1 216	752
auf Autobahnen	362	613	26	181	406	407
Insqesamt ...	6 259	8 222	250	2 832	5 140	3 839
Unfalltyp						
Fahrunfall	2 230	2 962	97	1 170	1 695	1 657
Abbiege-Unfall	381	508	2	113	393	183
Einbiegen/Kreuzen-Unfall	640	863	22	242	599	276
Überschreiten-Unfall	698	815	54	414	347	14
Unfall durch ruhenden Verkehr	314	352	4	98	250	533
Unfall im Längsverkehr	1 072	1 653	46	420	1 187	643
Sonstiger Unfall	924	1 069	25	375	669	533
Insqesamt ...	6 259	8 222	250	2 832	5 140	3 839
Lichtverhältnisse						
Hell	1 928	2 417	46	725	1 646	1 029
Dämmerung	350	467	9	154	304	181
Dunkelheit	3 981	5 338	195	1 953	3 190	2 629
dar. Straßenbeleuchtung in Betrieb	2 552	3 252	86	1 102	2 064	1 732
Insqesamt ...	6 259	8 222	250	2 832	5 140	3 839
Monat						
Januar	441	558	27	194	337	338
Februar	469	608	22	223	363	309
März	427	562	11	207	344	294
April	440	588	17	196	375	284
Mai	630	813	22	279	512	306
Juni	645	725	22	228	475	298
Juli	643	721	22	249	450	293
August	575	738	26	241	471	268
September	525	708	14	241	453	293
Oktober	569	768	22	265	481	412
November	570	758	28	253	477	351
Dezember	525	675	17	256	402	393
Insqesamt ...	6 259	8 222	250	2 832	5 140	3 839
Wochentag						
Montag	651	811	26	282	503	404
Dienstag	573	733	29	228	476	335
Mittwoch	653	810	22	267	521	402
Donnerstag	739	956	27	342	587	424
Freitag	956	1 223	40	419	764	577
Samstag	1 322	1 799	51	620	1 128	851
Sonntag	1 365	1 890	55	674	1 161	846
Insqesamt ...	6 259	8 222	250	2 832	5 140	3 839
Uhrzeit						
0 Uhr - 1.59	829	1 163	37	434	692	566
2 Uhr - 3.59	616	814	27	321	466	479
4 Uhr - 5.59	399	527	22	184	321	299
6 Uhr - 7.59	232	302	5	104	193	185
8 Uhr - 9.59	108	145	6	43	96	104
10 Uhr - 11.59	152	187	4	62	121	77
12 Uhr - 13.59	268	336	4	95	237	134
14 Uhr - 15.59	336	428	5	101	322	203
16 Uhr - 17.59	638	789	15	263	511	299
18 Uhr - 19.59	850	1 064	32	333	699	398
20 Uhr - 21.59	828	1 079	40	387	652	467
22 Uhr - 23.59	1 003	1 388	53	505	830	628
Zusammen 1) ...	6 259	8 222	250	2 832	5 140	3 839

*) Alkoholunfälle sind Unfälle, bei denen mindestens ein Beteiligter alkoholisiert war.

1) Unfälle mit fehlenden Merkmalen wurden nicht ausgewertet.

Noch: 7.9 Straßenverkehrsunfälle und Verunglückte nach Ortslage, Unfalltypen, Lichtverhältnissen, Monaten, Wochentagen und Uhrzeit
7.9.3 Anteile der Alkoholunfälle an allen Unfällen in % *)

Gegenstand der Nachweisung	Unfälle mit Personenschaden	Ver- unglückte	Getötete	Schwer- verletzte	Leicht- verletzte	Unfälle mit schwerem Sachschaden
Ortslage						
Innerorts	7,5	7,7	20,1	11,7	6,5	14,2
Außerorts ohne Autobahn	8,8	8,6	17,0	11,5	6,9	10,0
auf Autobahnen	6,9	7,5	17,7	9,5	6,6	5,9
Insqesamt ...	7,7	7,9	18,1	11,4	6,6	11,5
Unfalltyp						
Fahrunfall	21,9	21,4	23,4	22,6	20,5	23,6
Abbiege-Unfall	3,0	3,1	2,3	3,5	3,0	4,8
Einbiegen/Kreuzen-Unfall	3,3	3,4	10,1	4,5	3,0	3,5
Überschreiten-Unfall	8,7	9,3	22,2	11,7	6,9	29,2
Unfall durch ruhenden Verkehr	10,6	10,6	25,0	15,7	9,3	24,9
Unfall im Längsverkehr	5,8	6,4	18,5	10,7	8,4	8,0
Sonstiger Unfall	10,5	10,2	16,6	12,7	9,0	12,0
Insqesamt ...	7,7	7,9	18,1	11,4	6,6	11,5
Lichtverhältnisse						
Hell	3,4	3,4	6,2	4,6	3,0	5,1
Dämmerung	8,2	8,6	16,1	12,0	7,5	10,2
Dunkelheit	20,1	19,9	33,8	25,6	17,1	23,4
dar. Straßenbeleuchtung in Betrieb	20,4	20,1	35,4	27,1	17,4	22,4
Insqesamt ...	7,7	7,9	18,1	11,4	6,6	11,5
Monat						
Januar	8,6	8,4	25,2	11,8	6,8	12,5
Februar	8,8	8,8	22,4	13,5	7,1	11,9
März	6,8	7,0	10,7	10,8	5,7	9,9
April	7,0	7,3	17,3	10,6	6,1	10,6
Mai	7,4	7,5	19,8	10,6	6,4	11,7
Juni	7,0	7,3	18,2	10,1	6,3	11,7
Juli	7,0	7,3	17,9	10,9	6,0	11,1
August	9,0	8,9	21,5	11,9	7,7	11,0
September	7,5	7,8	12,7	10,8	6,8	11,1
Oktober	8,0	8,3	19,3	12,4	6,9	12,5
November	8,2	8,5	20,1	12,2	7,1	10,8
Dezember	8,2	8,1	12,8	12,3	6,6	13,2
Insqesamt ...	7,7	7,9	18,1	11,4	6,6	11,5
Wochentag						
Montag	5,2	5,2	14,8	7,8	4,3	8,3
Dienstag	4,7	4,8	14,7	6,5	4,1	7,2
Mittwoch	5,5	5,5	12,5	7,7	4,7	8,8
Donnerstag	6,0	6,2	13,2	9,8	5,0	8,7
Freitag	7,2	7,2	17,5	10,2	6,0	10,3
Samstag	12,4	12,3	23,6	17,6	10,4	17,2
Sonntag	16,9	16,3	30,6	22,0	13,9	21,9
Insqesamt ...	7,7	7,9	18,1	11,4	6,6	11,5
Uhrzeit						
0 Uhr - 1.59	41,1	40,2	49,3	45,1	37,3	35,5
2 Uhr - 3.59	47,1	43,5	44,3	47,7	40,9	38,7
4 Uhr - 5.59	22,7	23,2	36,7	27,7	20,7	23,4
6 Uhr - 7.59	3,5	3,7	5,4	5,3	3,1	5,6
8 Uhr - 9.59	1,8	2,0	6,3	2,6	1,7	3,6
10 Uhr - 11.59	1,8	1,8	3,2	2,9	1,5	2,3
12 Uhr - 13.59	2,6	2,6	3,3	3,4	2,4	3,9
14 Uhr - 15.59	2,8	2,8	3,1	3,2	2,7	5,0
16 Uhr - 17.59	4,6	4,5	7,7	6,5	3,8	6,9
18 Uhr - 19.59	8,6	8,2	22,2	10,5	7,3	11,2
20 Uhr - 21.59	15,5	14,8	34,8	19,0	12,7	18,4
22 Uhr - 23.59	27,0	26,5	39,6	33,7	23,0	27,0
Zusammen 1) ...	7,7	7,9	18,1	11,4	6,6	11,5

*) Alkoholunfälle sind Unfälle, bei denen mindestens ein Beteiligter alkoholisiert war.

1) Unfälle mit fehlenden Merkmalen wurden nicht ausgewertet.

7.10 Fehlverhalten der Führer von Personenkraftwagen nach Leistung ihres Fahrzeugs und Ortslage

Ursache	Insgesamt	Leistung von ... bis unter ...kW									Ohne Angabe
		unter 26	26 - 35	35 - 40	40 - 45	45 - 55	55 - 60	60 - 75	75 - 90	90 und mehr	
bei Unfällen mit Personenschaden											
Innerhalb von Ortschaften											
Beteiligte Fahrzeugführer	73 630	1 169	4 331	3 648	12 402	7 661	9 048	9 847	7 716	7 161	10 647
Fehlverhalten der Fahrzeugführer	48 855	723	2 691	2 358	7 915	4 987	5 967	6 674	5 099	4 833	7 608
darunter:											
Verkehrstüchtigkeit	2 650	43	136	124	403	266	306	408	288	266	410
dar. Alkoholeinfluß	2 334	39	115	109	343	235	261	357	269	239	367
Falsche Straßenbenutzung	1 107	22	52	58	167	114	122	147	113	92	220
Nicht angepaßte Geschwindigkeit ..	6 688	97	307	304	1 049	662	811	942	775	733	1 008
Abstand	6 132	72	356	304	1 049	597	771	841	657	629	856
Überholen	988	12	47	42	126	93	98	124	95	107	244
Vorfahrt, Vorrang ..	9 107	138	550	452	1 570	919	1 143	1 220	949	849	1 317
Fehler beim Abbiegen	5 968	92	356	314	1 035	634	775	779	595	528	860
Fehler beim Ein- und Anfahren	3 357	46	210	166	543	369	358	473	338	349	505
Falsches Verhalten gegenüber Fußgänger	4 908	74	258	232	738	507	600	628	514	508	849
Andere Fehler beim Fahrzeugführer ...	3 899	70	215	192	628	411	467	544	362	371	639
Außerhalb von Ortschaften, ohne Autobahn											
Beteiligte Fahrzeugführer	25 594	383	1 369	1 260	4 534	2 894	3 072	3 576	2 790	2 476	3 240
Fehlverhalten der Fahrzeugführer	18 147	277	933	912	3 112	1 963	2 183	2 607	1 943	1 757	2 460
darunter:											
Verkehrstüchtigkeit	1 430	24	65	75	206	146	205	225	157	160	167
dar. Alkoholeinfluß	1 207	19	44	59	169	125	170	192	143	139	147
Falsche Straßenbenutzung	718	11	23	33	111	77	76	93	71	51	172
Nicht angepaßte Geschwindigkeit ..	5 631	84	274	296	935	599	654	820	653	609	707
Abstand	1 888	21	113	83	342	228	213	286	206	161	235
Überholen	1 076	11	39	51	145	102	133	153	128	118	196
Vorfahrt, Vorrang ..	2 952	51	154	152	580	326	359	435	291	231	373
Fehler beim Abbiegen	1 502	20	91	81	281	161	186	193	152	118	219
Fehler beim Ein- und Anfahren	271	1	15	16	49	39	34	40	27	28	22
Falsches Verhalten gegenüber Fußgänger	201	2	13	9	32	19	17	21	25	28	35
Andere Fehler beim Fahrzeugführer ...	2 094	46	120	94	372	234	267	288	190	210	273
auf Autobahnen											
Beteiligte Fahrzeugführer	9 271	56	290	272	1 129	854	961	1 220	1 094	1 333	2 062
Fehlverhalten der Fahrzeugführer	7 074	41	215	196	832	583	734	946	801	1 017	1 709
darunter:											
Verkehrstüchtigkeit	556	4	22	13	58	51	64	81	51	93	119
dar. Alkoholeinfluß	334	2	10	5	35	27	44	41	26	72	72
Falsche Straßenbenutzung	31	1	1	1	4	2	6	1	3	3	9
Nicht angepaßte Geschwindigkeit ..	2 659	11	70	65	310	206	271	373	329	435	589
Abstand	1 365	7	35	41	189	119	157	180	157	176	304
Überholen	483	3	18	12	45	46	39	58	47	44	171
Vorfahrt, Vorrang ..	109	2	7	4	11	8	10	12	4	14	37
Fehler beim Abbiegen	16	-	-	-	3	-	1	3	2	3	4
Fehler beim Ein- und Anfahren	9	-	-	1	2	-	1	1	-	-	4
Falsches Verhalten gegenüber Fußgänger	5	-	-	-	-	-	-	2	-	2	1
Andere Fehler beim Fahrzeugführer ...	1 565	11	48	48	185	126	155	218	187	221	366
Innerhalb und außerhalb von Ortschaften											
Beteiligte Fahrzeugführer	108 495	1 608	5 990	5 180	18 065	11 409	13 081	14 643	11 600	10 970	15 949
Fehlverhalten der Fahrzeugführer	74 076	1 041	3 839	3 466	11 859	7 533	8 884	10 227	7 843	7 607	11 777
darunter:											
Verkehrstüchtigkeit	4 636	71	223	212	667	463	575	714	496	519	696
dar. Alkoholeinfluß	3 875	60	169	173	547	387	475	590	438	450	586
Falsche Straßenbenutzung	1 856	34	76	92	282	193	204	241	187	146	401
Nicht angepaßte Geschwindigkeit ..	14 978	192	651	665	2 294	1 467	1 736	2 135	1 757	1 777	2 304
Abstand	9 385	100	504	428	1 580	944	1 141	1 307	1 020	966	1 395
Überholen	2 547	26	104	105	316	241	270	335	270	269	611
Vorfahrt, Vorrang ..	12 168	191	711	608	2 161	1 253	1 512	1 667	1 244	1 094	1 727
Fehler beim Abbiegen	7 486	112	447	395	1 319	795	962	975	749	649	1 083
Fehler beim Ein- und Anfahren	3 637	47	225	183	594	408	393	514	365	377	531
Falsches Verhalten gegenüber Fußgänger	5 114	76	271	241	770	526	617	651	539	538	885
Andere Fehler beim Fahrzeugführer ...	7 558	127	383	334	1 185	771	889	1 050	739	802	1 278

Noch: 7.10 Fehlverhalten der Führer von Personenkraftwagen nach Leistung ihres Fahrzeugs und Ortslage

Ursache	Insgesamt	Leistung von ... bis unter ...kW									Ohne Angabe
		unter 26	26 - 35	35 - 40	40 - 45	45 - 55	55 - 60	60 - 75	75 - 90	90 und mehr	
bei Unfällen mit schwerem Sachschaden											
Innerhalb von Ortschaften											
Beteiligte Fahrzeugführer	34 748	330	1 481	1 261	5 132	3 553	4 105	4 805	4 065	4 432	5 584
Fehlverhalten der Fahrzeugführer	21 212	203	886	780	3 154	2 133	2 465	2 900	2 474	2 672	3 545
darunter:											
Verkehrstüchtigkeit	2 699	33	112	102	375	246	329	395	330	351	426
dar. Alkoholeinfluß	2 552	29	104	97	355	232	309	380	309	333	404
Falsche Straßenbenutzung	733	5	28	34	101	68	81	97	67	75	177
Nicht angepaßte											
Geschwindigkeit ..	4 055	34	156	119	535	373	407	522	537	652	720
Abstand	1 345	8	45	45	188	133	156	207	164	180	219
Überholen	434	1	11	5	46	48	41	61	59	72	90
Vorfahrt, Vorrang ..	4 966	60	241	223	855	577	620	678	554	524	634
Fehler beim Abbiegen	2 132	25	107	88	373	226	294	290	236	209	284
Fehler beim Ein- und Ausfahren	875	5	48	33	132	88	89	120	120	114	126
Falsches Verhalten gegenüber Fußgänger	4	-	1	-	1	1	-	-	-	-	1
Andere Fehler beim Fahrzeugführer ...	2 662	27	107	86	373	258	290	351	267	334	569
Außerhalb von Ortschaften, ohne Autobahn											
Beteiligte Fahrzeugführer	11 982	102	455	402	1 848	1 192	1 379	1 909	1 453	1 648	1 594
Fehlverhalten der Fahrzeugführer	8 579	86	309	268	1 260	809	960	1 327	1 048	1 225	1 287
darunter:											
Verkehrstüchtigkeit	784	11	22	9	105	74	91	141	101	128	102
dar. Alkoholeinfluß	718	7	20	8	95	69	84	131	94	117	93
Falsche Straßenbenutzung	439	7	15	8	76	33	42	49	38	31	140
Nicht angepaßte											
Geschwindigkeit ..	2 598	29	82	70	338	228	282	390	357	464	358
Abstand	632	3	29	17	102	67	77	114	70	75	78
Überholen	546	4	14	12	76	49	43	71	81	71	125
Vorfahrt, Vorrang ..	1 587	13	84	71	282	163	201	260	154	178	181
Fehler beim Abbiegen	747	8	24	40	128	75	91	108	86	93	94
Fehler beim Ein- und Ausfahren	124	1	6	7	20	11	14	16	9	22	18
Falsches Verhalten gegenüber Fußgänger	3	-	-	-	-	1	-	1	-	-	1
Andere Fehler beim Fahrzeugführer ...	919	8	25	25	111	91	99	147	125	138	150
auf Autobahnen											
Beteiligte Fahrzeugführer	10 428	46	248	176	1 031	828	940	1 412	1 337	1 893	2 517
Fehlverhalten der Fahrzeugführer	8 538	33	195	147	846	684	738	1 089	1 099	1 464	2 243
darunter:											
Verkehrstüchtigkeit	542	1	14	8	68	55	54	72	68	78	124
dar. Alkoholeinfluß	378	1	11	4	42	38	36	43	48	65	90
Falsche Straßenbenutzung	29	-	1	3	3	-	2	4	2	3	11
Nicht angepaßte											
Geschwindigkeit ..	3 341	8	73	53	301	254	291	429	473	735	724
Abstand	1 382	5	38	30	173	126	146	183	205	167	309
Überholen	744	4	16	14	72	49	39	77	61	75	337
Vorfahrt, Vorrang ..	184	2	4	6	14	17	16	22	15	23	65
Fehler beim Abbiegen	21	-	-	-	2	2	-	4	2	2	9
Fehler beim Ein- und Ausfahren	12	-	-	-	4	1	1	1	-	-	5
Falsches Verhalten gegenüber Fußgänger	1	-	-	-	1	-	-	-	-	-	-
Andere Fehler beim Fahrzeugführer ...	1 814	9	40	25	168	146	155	240	234	332	465
Innerhalb und außerhalb von Ortschaften											
Beteiligte Fahrzeugführer	57 158	478	2 184	1 839	8 011	5 573	6 424	8 126	6 855	7 973	9 695
Fehlverhalten der Fahrzeugführer	38 329	322	1 390	1 195	5 260	3 626	4 163	5 316	4 621	5 361	7 075
darunter:											
Verkehrstüchtigkeit	4 025	45	148	119	548	375	474	608	499	557	652
dar. Alkoholeinfluß	3 648	37	135	109	492	339	429	554	451	515	587
Falsche Straßenbenutzung	1 201	12	44	45	180	101	125	150	107	109	328
Nicht angepaßte											
Geschwindigkeit ..	9 994	71	311	242	1 174	855	980	1 341	1 367	1 851	1 802
Abstand	3 359	16	112	92	463	326	379	504	439	422	606
Überholen	1 724	9	41	31	194	146	123	209	201	218	552
Vorfahrt, Vorrang ..	6 737	75	329	300	1 151	757	837	960	723	725	880
Fehler beim Abbiegen	2 900	33	131	128	503	303	385	402	324	304	387
Fehler beim Ein- und Ausfahren	1 011	6	54	40	156	100	104	137	129	136	149
Falsches Verhalten gegenüber Fußgänger	8	-	1	-	2	2	-	1	-	-	2
Andere Fehler beim Fahrzeugführer ...	5 395	44	172	136	652	495	544	738	626	804	1 184

Noch: 7.11 Fehlverhalten der Führer von Kraftfahrzeugen nach Dauer der Fahrerlaubnis und Ortslage

Ursache	Insgesamt	Dauer der Fahrerlaubnis von ... bis unter ...										ohne Angabe	Ohne erforderl. Fahrerlaubnis
		zusammen	Monaten			Jahren							
			unter 3	3 - 6	6 - 12	1 - 2	2 - 3	3 - 5	5 - 10	10 - 20	20 u.m.		
bei Unfällen mit Personenschaden													
Innerhalb von Ortschaften													
Beteiligte Fahrzeugführer	87 378	85 825	2 138	2 354	4 260	7 035	5 775	8 927	15 369	17 152	15 743	7 072	1 553
Fehlverhalten der Fahrzeugführer	57 544	55 679	1 644	1 763	3 253	5 035	4 138	5 993	9 754	10 570	10 138	3 391	1 865
darunter:													
Verkehrstüchtigkeit ..	3 106	2 669	54	73	167	305	231	351	465	453	322	248	437
dar. Alkoholeinfluß ..	2 754	2 345	50	62	150	274	216	318	420	381	237	237	409
Falsche Straßenbenutzung	1 534	1 479	43	54	81	129	103	137	205	227	176	324	55
Nicht angepaßte Geschwindigkeit	8 149	7 709	372	378	671	929	748	975	1 353	1 171	857	255	440
Abstand	7 257	7 131	232	251	440	733	583	831	1 412	1 314	1 127	208	126
Überholen	1 533	1 492	41	50	126	141	103	125	245	240	222	199	41
Vorfahrt, Vorrang	10 067	9 931	235	290	498	755	698	995	1 697	2 043	2 215	505	136
Fehler beim Abbiegen ..	6 675	6 567	198	203	370	554	441	682	1 082	1 322	1 417	298	108
Fehler beim Ein- und Ausfahren	3 702	3 656	67	82	157	286	240	385	619	795	832	193	46
Falsches Verhalten gegenüber Fußgängern	5 455	5 363	104	114	221	383	326	528	993	1 165	1 204	325	92
Andere Fehler beim Fahrzeugführer	5 375	5 125	207	166	320	477	351	540	798	872	841	553	250
Außerhalb von Ortschaften, ohne Autobahn													
Beteiligte Fahrzeugführer	31 052	30 518	854	945	1 649	2 739	2 322	3 434	5 599	5 815	5 794	1 367	534
Fehlverhalten der Fahrzeugführer	21 911	21 184	766	796	1 378	2 205	1 867	2 403	3 784	3 508	3 437	1 040	727
darunter:													
Verkehrstüchtigkeit ..	1 609	1 406	41	50	103	155	157	175	261	220	169	75	203
dar. Alkoholeinfluß ..	1 362	1 165	29	41	93	131	127	149	231	185	111	68	197
Falsche Straßenbenutzung	980	956	30	26	41	77	66	110	152	145	133	176	24
Nicht angepaßte Geschwindigkeit	6 756	6 479	316	319	553	810	670	838	1 275	950	625	123	277
Abstand	2 247	2 206	53	76	117	235	199	244	435	400	398	49	41
Überholen	1 330	1 305	31	49	78	144	112	146	227	212	172	134	25
Vorfahrt, Vorrang	3 425	3 399	93	92	171	266	224	321	498	649	914	171	26
Fehler beim Abbiegen ..	1 797	1 785	54	57	84	160	141	193	296	326	399	75	12
Fehler beim Ein- und Ausfahren	344	342	7	10	18	31	19	21	55	67	92	22	2
Falsches Verhalten gegenüber Fußgängern	235	232	5	4	5	20	9	27	33	45	57	27	3
Andere Fehler beim Fahrzeugführer	2 632	2 530	124	99	173	264	233	273	445	414	356	149	102
auf Autobahnen													
Beteiligte Fahrzeugführer	11 361	11 184	211	240	480	888	901	1 380	2 281	2 352	1 960	491	177
Fehlverhalten der Fahrzeugführer	8 717	8 465	191	254	456	819	758	1 078	1 729	1 493	1 216	471	252
darunter:													
Verkehrstüchtigkeit ..	629	573	11	19	34	63	73	88	123	98	51	13	56
dar. Alkoholeinfluß ..	354	312	7	11	15	27	39	43	72	65	26	7	42
Falsche Straßenbenutzung	46	45	2	3	3	3	1	3	13	7	7	3	1
Nicht angepaßte Geschwindigkeit	3 204	3 114	88	101	183	304	275	418	652	572	446	75	90
Abstand	1 701	1 669	28	45	85	138	156	210	354	301	288	64	32
Überholen	616	603	11	6	27	44	48	56	93	96	85	137	13
Vorfahrt, Vorrang	131	130	1	1	3	17	12	8	14	18	26	30	1
Fehler beim Abbiegen ..	21	21	-	-	2	1	3	2	3	3	6	1	-
Fehler beim Ein- und Ausfahren	16	16	-	1	1	4	1	3	2	-	3	1	-
Falsches Verhalten gegenüber Fußgängern	6	6	-	-	-	1	-	1	1	1	2	-	-
Andere Fehler beim Fahrzeugführer	1 932	1 882	43	65	101	213	164	246	400	336	252	62	50
Innerhalb und außerhalb von Ortschaften													
Beteiligte Fahrzeugführer	129 791	127 527	3 203	3 539	6 389	10 662	8 998	13 741	23 249	25 319	23 497	8 930	2 264
Fehlverhalten der Fahrzeugführer	88 172	85 328	2 601	2 813	5 087	8 059	6 763	9 474	15 267	15 571	14 791	4 902	2 844
darunter:													
Verkehrstüchtigkeit ..	5 344	4 648	106	142	304	523	461	614	849	771	542	336	696
dar. Alkoholeinfluß ..	4 470	3 822	86	114	258	432	382	510	723	631	374	312	648
Falsche Straßenbenutzung	2 560	2 480	75	83	125	209	170	250	370	379	316	503	80
Nicht angepaßte Geschwindigkeit	18 109	17 302	776	798	1 407	2 043	1 693	2 231	3 280	2 693	1 928	453	807
Abstand	11 205	11 006	313	372	642	1 106	938	1 285	2 201	2 015	1 813	321	199
Überholen	3 479	3 400	83	105	231	329	263	327	565	548	479	470	79
Vorfahrt, Vorrang	13 623	13 460	329	383	672	1 038	934	1 324	2 209	2 710	3 155	706	163
Fehler beim Abbiegen ..	8 493	8 373	252	260	456	715	585	877	1 381	1 651	1 822	374	120
Fehler beim Ein- und Ausfahren	4 062	4 014	74	93	176	321	260	409	676	862	927	216	48
Falsches Verhalten gegenüber Fußgängern	5 696	5 601	109	118	226	404	335	556	1 027	1 211	1 263	352	95
Andere Fehler beim Fahrzeugführer	9 939	9 537	374	330	594	954	748	1 059	1 643	1 622	1 449	764	402

Noch: 7.11 Fehlverhalten der Führer von Kraftfahrzeugen nach Dauer der Fahrerlaubnis und Ortslage

Ursache	Insgesamt	Dauer der Fahrerlaubnis von ... bis unter ...										ohne Angabe	Ohne erforderl. Fahrerlaubnis
		zusammen	Monaten			Jahren							
			unter 3	3 - 6	6 - 12	1 - 2	2 - 3	3 - 5	5 - 10	10 - 20	20 u.m.		
bei Unfällen mit schwerem Sachschaden													
Innerhalb von Ortschaften													
Beteiligte Fahrzeugführer	38 335	37 095	782	833	1 483	2 673	2 283	3 579	6 001	6 605	6 024	6 832	1 240
Fehlverhalten der Fahrzeugführer	23 719	22 133	694	718	1 237	2 177	1 749	2 571	4 095	4 102	3 671	1 119	1 586
darunter:													
Verkehrstüchtigkeit ..	2 830	2 422	62	72	156	305	243	310	503	441	288	42	408
dar. Alkoholeinfluß ..	2 669	2 286	58	70	150	292	234	285	481	417	260	39	383
Falsche Straßenbenutzung	837	789	22	24	38	76	59	82	144	131	103	110	48
Nicht angepaßte Geschwindigkeit	4 382	3 950	177	174	304	520	386	525	711	540	381	232	432
Abstand	1 571	1 504	43	43	72	153	135	192	293	295	229	49	67
Überholen	487	469	7	14	27	49	34	52	88	75	79	44	18
Vorfahrt, Vorrang	5 283	5 212	135	140	248	419	348	572	940	1 117	1 194	99	71
Fehler beim Abbiegen ..	2 326	2 272	78	78	112	191	163	266	406	460	473	45	54
Fehler beim Ein- und Anfahren	966	939	23	24	35	78	53	104	181	209	194	38	27
Falsches Verhalten gegenüber Fußgängern	4	4	-	-	-	2	-	-	1	-	-	1	-
Andere Fehler beim Fahrzeugführer	3 300	2 948	113	108	172	259	224	298	540	487	436	311	352
Außerhalb von Ortschaften, ohne Autobahn													
Beteiligte Fahrzeugführer	13 513	13 275	278	336	658	1 163	1 029	1 439	2 386	2 543	2 710	733	238
Fehlverhalten der Fahrzeugführer	9 659	9 343	230	302	568	951	804	1 073	1 619	1 574	1 662	560	316
darunter:													
Verkehrstüchtigkeit ..	823	750	9	18	58	95	79	98	154	116	109	14	73
dar. Alkoholeinfluß ..	749	678	7	17	52	83	74	89	143	108	92	13	71
Falsche Straßenbenutzung	516	507	8	19	24	48	28	51	79	85	60	105	9
Nicht angepaßte Geschwindigkeit	2 819	2 702	85	118	208	324	263	351	486	427	290	150	117
Abstand	715	698	10	15	34	65	59	80	147	137	134	17	17
Überholen	606	601	13	14	32	46	50	82	98	81	104	81	5
Vorfahrt, Vorrang	1 751	1 733	49	54	82	139	122	173	259	319	491	45	18
Fehler beim Abbiegen ..	881	866	24	16	46	82	64	68	135	173	244	14	15
Fehler beim Ein- und Anfahren	143	140	5	6	5	14	9	15	20	25	35	6	3
Falsches Verhalten gegenüber Fußgängern	3	3	-	-	-	-	1	-	2	-	-	-	-
Andere Fehler beim Fahrzeugführer	1 096	1 044	24	32	65	114	99	126	189	159	136	100	52
auf Autobahnen													
Beteiligte Fahrzeugführer	12 910	12 760	214	272	513	1 049	895	1 538	2 578	2 534	2 228	939	150
Fehlverhalten der Fahrzeugführer	10 339	10 106	176	246	449	915	734	1 300	2 026	1 751	1 497	1 012	233
darunter:													
Verkehrstüchtigkeit ..	633	588	12	21	26	67	55	95	143	90	72	7	45
dar. Alkoholeinfluß ..	405	365	7	13	10	36	34	56	94	61	48	6	40
Falsche Straßenbenutzung	50	49	1	-	-	4	-	7	11	5	6	15	1
Nicht angepaßte Geschwindigkeit	3 791	3 707	67	87	180	351	299	515	809	710	533	156	84
Abstand	1 649	1 625	22	43	71	140	126	193	332	310	301	87	24
Überholen	994	985	20	19	25	76	35	69	126	145	130	340	9
Vorfahrt, Vorrang	222	220	2	3	9	12	11	17	35	36	41	54	2
Fehler beim Abbiegen ..	24	23	-	-	-	2	-	1	6	5	2	7	1
Fehler beim Ein- und Anfahren	15	15	-	-	1	1	1	3	3	2	1	3	-
Falsches Verhalten gegenüber Fußgängern	1	1	-	-	-	-	-	-	-	1	-	-	-
Andere Fehler beim Fahrzeugführer	2 187	2 131	35	57	100	206	169	315	425	363	303	158	56
Innerhalb und außerhalb von Ortschaften													
Beteiligte Fahrzeugführer	64 758	63 130	1 274	1 441	2 654	4 885	4 207	6 556	10 965	11 682	10 962	8 504	1 628
Fehlverhalten der Fahrzeugführer	43 717	41 582	1 100	1 266	2 254	4 043	3 287	4 944	7 740	7 427	6 830	2 691	2 135
darunter:													
Verkehrstüchtigkeit ..	4 286	3 760	83	111	240	467	377	503	800	647	469	63	526
dar. Alkoholeinfluß ..	3 823	3 329	72	100	212	411	342	430	718	586	400	58	494
Falsche Straßenbenutzung	1 403	1 345	31	43	62	128	87	140	234	221	169	230	58
Nicht angepaßte Geschwindigkeit	10 992	10 359	329	379	692	1 195	948	1 391	2 006	1 677	1 204	538	633
Abstand	3 935	3 827	75	101	177	358	320	465	772	742	664	153	108
Überholen	2 087	2 055	40	47	84	171	119	203	312	301	313	465	32
Vorfahrt, Vorrang	7 256	7 165	186	197	339	570	481	762	1 234	1 472	1 726	198	91
Fehler beim Abbiegen ..	3 231	3 161	102	94	158	275	227	335	547	638	719	66	70
Fehler beim Ein- und Anfahren	1 124	1 094	28	30	41	93	63	122	204	236	230	47	30
Falsches Verhalten gegenüber Fußgängern	8	8	-	-	-	2	1	-	3	1	-	1	-
Andere Fehler beim Fahrzeugführer	6 583	6 123	172	197	337	579	492	739	1 154	1 009	875	569	460

7.12 Fehlverhalten der Führer von Personenkraftwagen nach Dauer der Fahrerlaubnis und Ortslage

Ursache	Insgesamt	Dauer der Fahrerlaubnis von ... bis unter ...										ohne Angabe	Ohne erfor- derl. Fahrer- laubnis
		zusammen	Monaten			Jahren							
			unter 3	3 - 6	6 - 12	1 - 2	2 - 3	3 - 5	5 - 10	10 - 20	20 u.m.		
bei Unfällen mit Personenschaden													
Innerhalb von Ortschaften													
Beteiligte Fahrzeug- führer	73 630	72 411	1 528	1 769	3 290	5 693	4 991	7 743	13 160	14 963	14 418	4 856	1 219
Fehlverhalten der Fahrzeugführer	48 855	47 336	1 294	1 416	2 671	4 250	3 617	5 235	8 438	9 272	9 342	1 801	1 519
darunter:													
Verkehrstüchtigkeit .. dar. Alkoholeinfluß ..	2 650 2 334	2 290 1 998	49 45	64 55	155 141	286 258	213 200	330 302	435 392	418 351	305 224	35 30	360 336
Falsche Straßen- benutzung	1 107	1 063	26	35	60	103	91	117	170	192	160	109	44
Nicht angepaßte Geschwindigkeit	6 688	6 326	276	299	534	750	648	821	1 130	963	769	136	362
Abstand	6 132	6 017	181	198	345	600	493	706	1 197	1 124	1 026	147	115
Überholen	988	961	13	21	54	84	65	96	145	158	186	139	27
Vorfahrt, Vorrang	9 107	9 002	208	258	454	687	635	909	1 555	1 908	2 097	291	105
Fehler beim Abbiegen ..	5 968	5 873	171	183	332	505	398	613	972	1 197	1 342	160	95
Fehler beim Ein- und Anfahren	3 357	3 318	58	70	139	258	227	358	559	739	797	113	39
Falsches Verhalten gegenüber Fußgängern	4 908	4 829	92	98	202	336	296	475	898	1 038	1 129	265	79
Andere Fehler beim Fahrzeugführer	3 899	3 723	146	104	219	350	276	424	623	688	690	203	176
Außerhalb von Ortschaften, ohne Autobahn													
Beteiligte Fahrzeug- führer	25 594	25 155	670	754	1 316	2 228	1 953	2 930	4 594	4 829	5 123	758	439
Fehlverhalten der Fahrzeugführer	18 147	17 518	636	646	1 143	1 859	1 606	2 063	3 091	2 884	3 018	572	629
darunter:													
Verkehrstüchtigkeit .. dar. Alkoholeinfluß ..	1 430 1 207	1 243 1 026	38 27	40 35	99 89	147 124	146 120	164 139	237 209	204 173	153 99	15 11	187 181
Falsche Straßen- benutzung	718	700	21	16	28	58	53	87	117	110	112	98	18
Nicht angepaßte Geschwindigkeit	5 631	5 395	264	263	461	689	587	729	1 019	739	546	98	236
Abstand	1 888	1 847	40	63	98	203	163	202	356	333	349	40	41
Überholen	1 076	1 057	26	39	61	111	97	131	169	167	149	107	19
Vorfahrt, Vorrang	2 952	2 928	80	79	151	225	194	280	443	565	831	80	24
Fehler beim Abbiegen ..	1 502	1 490	45	47	69	134	119	165	245	284	351	31	12
Fehler beim Ein- und Anfahren	271	269	7	7	14	26	15	16	42	53	83	6	2
Falsches Verhalten gegenüber Fußgängern	201	198	4	3	5	14	9	24	30	40	47	22	3
Andere Fehler beim Fahrzeugführer	2 094	2 016	101	81	135	222	194	232	353	339	304	55	78
auf Autobahnen													
Beteiligte Fahrzeug- führer	9 271	9 115	184	178	380	695	713	1 112	1 819	1 918	1 721	395	156
Fehlverhalten der Fahrzeugführer	7 074	6 847	174	193	367	648	597	879	1 338	1 186	1 073	392	227
darunter:													
Verkehrstüchtigkeit .. dar. Alkoholeinfluß ..	556 334	503 293	11 7	17 10	30 15	54 25	63 36	77 41	108 67	83 60	47 25	13 7	53 41
Falsche Straßen- benutzung	31	30	2	1	2	1	1	2	7	6	5	3	1
Nicht angepaßte Geschwindigkeit	2 659	2 577	81	81	147	246	222	348	507	463	412	70	82
Abstand	1 365	1 338	23	31	65	110	122	166	273	230	259	59	27
Überholen	483	470	11	2	24	32	33	42	70	81	68	107	13
Vorfahrt, Vorrang	109	108	1	1	3	13	8	5	12	17	23	25	1
Fehler beim Abbiegen ..	16	16	-	-	2	1	2	1	1	3	6	-	-
Fehler beim Ein- und Anfahren	9	9	-	1	-	2	-	2	1	-	2	1	-
Falsches Verhalten gegenüber Fußgängern	5	5	-	-	-	1	-	-	1	1	2	-	-
Andere Fehler beim Fahrzeugführer	1 565	1 522	41	50	83	171	131	201	314	261	221	49	43
Innerhalb und außerhalb von Ortschaften													
Beteiligte Fahrzeug- führer	108 495	106 681	2 382	2 701	4 986	8 616	7 657	11 785	19 573	21 710	21 262	6 009	1 814
Fehlverhalten der Fahrzeugführer	74 076	71 701	2 104	2 255	4 181	6 757	5 820	8 177	12 867	13 342	13 433	2 765	2 375
darunter:													
Verkehrstüchtigkeit .. dar. Alkoholeinfluß ..	4 636 3 875	4 036 3 317	98 79	121 100	284 245	487 407	422 356	571 482	780 668	705 584	505 348	63 48	600 558
Falsche Straßen- benutzung	1 856	1 793	49	52	90	162	145	206	294	308	277	210	63
Nicht angepaßte Geschwindigkeit	14 978	14 298	621	643	1 142	1 685	1 457	1 898	2 656	2 165	1 727	304	680
Abstand	9 385	9 202	244	292	508	913	778	1 074	1 826	1 687	1 634	246	183
Überholen	2 547	2 488	50	62	139	227	195	269	384	406	403	353	59
Vorfahrt, Vorrang	12 168	12 038	289	338	608	925	837	1 194	2 010	2 490	2 951	396	130
Fehler beim Abbiegen ..	7 486	7 379	216	230	403	640	519	779	1 218	1 484	1 699	191	107
Fehler beim Ein- und Anfahren	3 637	3 596	65	78	153	286	242	376	602	792	882	120	41
Falsches Verhalten gegenüber Fußgängern	5 114	5 032	96	101	207	351	305	499	929	1 079	1 178	287	82
Andere Fehler beim Fahrzeugführer	7 558	7 261	288	235	437	743	601	857	1 290	1 288	1 215	307	297

Noch: 7.12 Fehlverhalten der Führer von Personenkraftwagen nach Dauer der Fahrerlaubnis und Ortslage

Ursache	Insgesamt	Dauer der Fahrerlaubnis von ... bis unter ...										ohne Angabe	Ohne erforderl. Fahrerlaubnis
		zusammen	Monaten			Jahren							
			unter 3	3 - 6	6 - 12	1 - 2	2 - 3	3 - 5	5 - 10	10 - 20	20 u.m.		
bei Unfällen mit schwerem Sachschaden													
Innerhalb von Ortschaften													
Beteiligte Fahrzeugführer	34 748	33 612	725	746	1 339	2 392	2 019	3 181	5 338	5 949	5 530	6 393	1 136
Fehlverhalten der Fahrzeugführer	21 212	19 744	646	645	1 124	1 948	1 561	2 285	3 604	3 648	3 348	935	1 468
darunter:													
Verkehrstüchtigkeit	2 699	2 314	59	71	151	297	236	297	480	416	274	33	385
dar. Alkoholeinfluß	2 552	2 190	55	69	146	285	228	274	458	397	247	31	362
Falsche Straßenbenutzung	733	691	20	22	33	68	51	70	130	115	91	91	42
Nicht angepaßte Geschwindigkeit	4 055	3 645	169	163	289	481	363	486	642	492	349	211	410
Abstand	1 345	1 282	39	33	63	125	108	162	244	255	208	45	63
Überholen	434	417	7	12	26	47	29	44	75	67	72	38	17
Vorfahrt, Vorrang	4 966	4 898	127	129	234	390	330	538	866	1 053	1 139	92	68
Fehler beim Abbiegen	2 132	2 080	73	74	102	173	145	239	374	419	442	39	52
Fehler beim Ein- und Ausfahren	875	850	22	23	32	74	50	96	155	189	177	32	25
Falsches Verhalten gegenüber Fußgängern	4	4	-	-	-	2	-	-	1	-	-	1	-
Andere Fehler beim Fahrzeugführer	2 662	2 354	103	86	139	206	173	235	432	385	361	234	308
Außerhalb von Ortschaften, ohne Autobahn													
Beteiligte Fahrzeugführer	11 982	11 762	253	308	588	1 001	905	1 273	2 109	2 247	2 437	641	1 20
Fehlverhalten der Fahrzeugführer	8 579	8 280	210	285	516	817	714	947	1 416	1 385	1 503	487	299
darunter:													
Verkehrstüchtigkeit	784	714	9	17	55	88	79	92	144	111	107	12	70
dar. Alkoholeinfluß	718	650	7	17	50	79	74	84	135	103	90	11	68
Falsche Straßenbenutzung	439	430	8	19	22	41	23	41	65	68	54	89	9
Nicht angepaßte Geschwindigkeit	2 598	2 484	77	114	197	295	247	324	445	385	260	140	114
Abstand	632	615	8	15	31	47	51	69	128	121	128	17	17
Überholen	546	541	13	12	32	36	46	75	89	74	93	71	5
Vorfahrt, Vorrang	1 587	1 569	48	50	77	126	104	153	234	287	452	38	18
Fehler beim Abbiegen	747	738	20	13	36	66	52	57	111	150	221	12	9
Fehler beim Ein- und Ausfahren	124	121	4	5	5	13	6	11	15	23	34	5	3
Falsches Verhalten gegenüber Fußgängern	3	3	-	-	-	-	1	-	2	-	-	-	-
Andere Fehler beim Fahrzeugführer	919	870	21	30	53	94	88	103	155	133	110	83	49
auf Autobahnen													
Beteiligte Fahrzeugführer	10 428	10 288	168	222	381	833	695	1 171	2 076	2 102	1 912	728	140
Fehlverhalten der Fahrzeugführer	8 538	8 318	145	202	340	741	589	1 012	1 667	1 507	1 316	799	220
darunter:													
Verkehrstüchtigkeit	542	497	9	20	22	52	52	80	115	73	67	7	45
dar. Alkoholeinfluß	378	338	6	13	10	33	33	52	83	54	48	6	40
Falsche Straßenbenutzung	29	28	1	-	-	1	-	5	5	4	3	9	1
Nicht angepaßte Geschwindigkeit	3 341	3 263	59	76	152	306	253	435	714	640	487	141	78
Abstand	1 382	1 361	19	33	55	118	94	145	274	279	266	78	21
Überholen	744	735	13	13	13	60	19	44	93	118	104	258	9
Vorfahrt, Vorrang	184	182	1	3	9	11	9	13	25	33	36	42	2
Fehler beim Abbiegen	21	20	-	-	-	2	-	1	5	5	1	6	1
Fehler beim Ein- und Ausfahren	12	12	-	-	1	1	1	2	2	2	1	3	-
Falsches Verhalten gegenüber Fußgängern	1	1	-	-	-	-	-	-	1	-	-	-	-
Andere Fehler beim Fahrzeugführer	1 814	1 760	30	50	73	159	147	247	357	299	268	130	54
Innerhalb und außerhalb von Ortschaften													
Beteiligte Fahrzeugführer	57 158	55 662	1 146	1 276	2 308	4 226	3 619	5 625	9 523	10 298	9 879	7 762	1 496
Fehlverhalten der Fahrzeugführer	38 329	36 342	1 001	1 132	1 980	3 506	2 864	4 244	6 687	6 540	6 167	2 221	1 987
darunter:													
Verkehrstüchtigkeit	4 025	3 525	77	108	228	437	367	469	739	600	448	52	500
dar. Alkoholeinfluß	3 648	3 178	68	99	206	397	335	410	676	554	385	48	470
Falsche Straßenbenutzung	1 201	1 149	29	41	55	110	74	116	200	187	148	189	62
Nicht angepaßte Geschwindigkeit	9 994	9 392	305	353	638	1 082	863	1 245	1 801	1 517	1 096	492	602
Abstand	3 359	3 258	66	81	149	290	253	376	646	655	602	140	101
Überholen	1 724	1 693	33	37	71	143	94	163	257	259	269	367	31
Vorfahrt, Vorrang	6 737	6 649	176	182	320	527	443	704	1 125	1 373	1 627	172	88
Fehler beim Abbiegen	2 900	2 838	93	87	138	241	197	297	490	574	664	57	62
Fehler beim Ein- und Ausfahren	1 011	983	26	28	38	88	57	108	172	214	212	40	28
Falsches Verhalten gegenüber Fußgängern	8	8	-	-	-	2	1	-	3	1	-	1	-
Andere Fehler beim Fahrzeugführer	5 395	4 984	154	166	265	459	408	585	944	817	739	447	411

8. Bei Straßenverkehrsunfällen mit Personenschaden Verunglückte

Lfd. Nr.	Verwaltungsbezirk a = Getötete b = Schwerverletzte c = Leichtverletzte		insgesamt	männlich			
				zusammen	darunter		
					Fahrer und Mitfahrer von		
					Personen- kraftwagen	motorisierten Zweirädern	Fahrrädern
	Kreisfreie Städte						
1	Düsseldorf	a	26	18	7	2	4
		b	512	294	92	44	58
		c	3 280	1 858	867	228	406
2	Duisburg	a	17	10	4	2	1
		b	496	307	93	50	81
		c	2 089	1 220	600	157	300
3	Essen	a	24	15	7	4	—
		b	558	329	100	80	34
		c	2 525	1 453	803	237	196
4	Krefeld	a	11	7	3	—	2
		b	333	196	56	36	48
		c	1 037	598	259	73	180
5	Mönchengladbach	a	12	7	—	—	4
		b	290	159	48	21	32
		c	1 428	772	370	102	186
6	Mülheim an der Ruhr	a	3	2	1	1	—
		b	158	100	44	20	14
		c	685	379	193	54	76
7	Oberhausen	a	9	5	4	1	—
		b	223	133	55	23	24
		c	845	487	231	74	122
8	Remscheid	a	4	3	1	—	—
		b	102	62	24	11	3
		c	522	316	182	42	27
9	Solingen	a	3	1	—	—	—
		b	111	71	16	21	12
		c	688	394	179	87	65
10	Wuppertal	a	7	6	2	1	1
		b	349	210	49	50	18
		c	1 424	808	434	119	90
	Kreise						
11	Kleve	a	64	50	33	8	4
		b	789	476	288	63	81
		c	1 336	780	444	94	164
12	Mettmann	a	26	17	8	4	1
		b	501	324	129	60	62
		c	1 926	1 120	594	137	230
13	Neuss	a	39	26	16	—	—
		b	534	327	130	65	77
		c	1 883	1 058	573	140	213
14	Viersen	a	24	20	12	4	4
		b	473	265	144	40	44
		c	1 099	644	358	89	132
15	Wesel	a	57	45	28	10	5
		b	763	462	224	86	92
		c	2 177	1 258	632	191	305
16	Reg.-Bez. Düsseldorf	a	326	232	126	37	26
		b	6 192	3 715	1 492	670	680
		c	22 944	13 145	6 719	1 824	2 692

1992 nach Art der Verkehrsbeteiligung und Verwaltungsbezirken

Verunglückte							Lfd. Nr.
	weiblich					ohne Angabe des Geschlechts	
	zusammen	darunter			Fußgänger		
Fußgänger		Fahrer und Mitfahrer von					
		Personen- kraftwagen	motorisierten Zweirädern	Fahrrädern			
4	8	1	—	—	7	—	1
89	218	71	9	49	86	—	
280	1 420	819	48	271	220	2	
2	7	3	—	—	4	—	2
73	189	73	5	48	55	—	
127	867	481	31	197	129	2	
3	9	4	—	—	5	—	3
109	229	95	9	24	95	—	
172	1 072	760	42	64	153	—	
2	4	2	—	1	1	—	4
51	137	50	5	44	36	—	
60	435	230	22	128	41	4	
3	5	—	—	1	4	—	5
49	131	55	8	26	38	—	
85	654	418	21	131	54	2	
—	1	—	—	—	1	—	6
21	58	22	5	11	14	—	
38	306	198	8	40	42	—	
—	4	2	—	—	2	—	7
27	90	35	6	15	34	—	
37	356	231	12	72	29	2	
2	1	—	—	—	1	—	8
21	40	17	1	2	20	—	
39	206	161	7	4	27	—	
1	2	1	—	—	1	—	9
21	40	16	1	3	19	—	
49	294	197	18	19	47	—	
2	1	—	—	—	1	—	10
89	139	60	6	6	65	—	
119	616	440	23	23	87	—	
5	14	12	—	—	2	—	11
21	313	212	12	62	20	—	
45	554	391	13	120	22	2	
2	9	4	—	—	5	—	12
63	177	71	9	31	65	—	
108	805	546	30	129	81	1	
6	13	6	1	1	4	—	13
39	207	88	9	66	38	—	
74	825	558	25	150	68	—	
—	4	4	—	—	—	—	14
26	208	118	13	42	33	—	
28	454	302	12	106	31	1	
2	12	8	—	1	3	—	15
48	301	170	15	73	37	—	
66	919	575	48	220	54	—	
34	94	47	1	4	41	—	16
747	2 477	1 153	113	502	655	—	
1 327	9 783	6 307	360	1 674	1 085	16	

Noch: 8. Bei Straßenverkehrsunfällen mit Personenschaden Verunglückte

Lfd. Nr.	Verwaltungsbezirk a = Getötete b = Schwerverletzte c = Leichtverletzte						
			insgesamt	männlich			
				zusammen	darunter		
					Fahrer und Mitfahrer von		
			Personen- kraftwagen	motorisierten Zweirädern	Fahrrädern		
	Kreisfreie Städte						
17	Aachen	a	10	6	4	—	1
		b	364	209	73	48	42
		c	1 129	655	295	111	144
18	Bonn	a	14	8	3	—	—
		b	358	199	61	46	51
		c	1 404	793	363	108	218
19	Köln	a	50	37	13	4	2
		b	1 108	680	223	128	148
		c	5 324	3 187	1 551	384	732
20	Leverkusen	a	4	3	—	1	1
		b	155	105	34	17	37
		c	628	338	160	45	82
	Kreise						
21	Aachen	a	30	19	8	7	2
		b	423	263	104	71	38
		c	1 237	757	442	127	104
22	Düren	a	22	17	11	4	1
		b	461	293	151	61	45
		c	1 489	884	527	114	129
23	Erftkreis	a	28	19	12	1	2
		b	574	361	161	71	66
		c	1 863	1 084	564	178	203
24	Euskirchen	a	29	24	18	2	2
		b	439	281	159	70	24
		c	941	565	371	100	48
25	Heinsberg	a	15	12	10	2	—
		b	453	276	136	60	47
		c	990	573	351	90	86
26	Oberbergischer Kreis	a	16	11	6	3	2
		b	450	321	164	67	38
		c	1 230	737	483	98	73
27	Rhein.-Berg. Kreis	a	9	5	2	1	1
		b	394	241	101	70	34
		c	1 118	683	373	120	126
28	Rhein-Sieg-Kreis	a	49	46	28	7	6
		b	675	430	203	90	65
		c	2 318	1 314	741	201	240
29	Reg.-Bez. Köln	a	276	207	115	32	20
		b	5 854	3 659	1 570	799	635
		c	19 671	11 570	6 221	1 676	2 185

1992 nach Art der Verkehrsbeteiligung und Verwaltungsbezirken

Verunglückte							Lfd. Nr.
	weiblich					ohne Angabe des Geschlechts	
	zusammen	darunter					
Fußgänger		Fahrer und Mitfahrer von			Fußgänger		
		Personen- kraftwagen	motorisierten Zweirädern	Fahrrädern			
1	4	2	—	—	2	—	17
41	155	77	10	29	32	—	
70	473	282	20	62	71	1	
4	6	1	1	1	3	—	18
35	159	56	8	60	33	—	
81	611	358	23	141	59	—	
17	13	6	—	3	4	—	19
149	428	156	24	110	125	—	
324	2 121	1 304	78	445	227	16	
1	1	—	—	1	—	—	20
12	50	23	—	14	10	—	
37	289	197	11	47	22	1	
2	11	6	—	1	3	—	21
35	160	101	19	15	21	—	
61	480	358	31	49	32	—	
—	5	1	1	—	3	—	22
23	168	98	19	29	19	—	
59	605	440	22	65	38	—	
2	9	6	—	2	1	—	23
41	213	111	21	40	36	—	
74	776	540	32	128	67	3	
1	5	3	—	1	1	—	24
20	158	111	15	14	16	—	
19	376	309	15	21	24	—	
—	3	1	—	1	1	—	25
24	177	116	6	36	18	—	
25	416	320	27	47	20	1	
—	5	1	—	—	4	—	26
37	129	85	14	6	24	—	
45	489	395	18	24	46	4	
1	4	1	1	—	2	—	27
32	153	82	16	17	35	—	
38	435	309	22	61	32	—	
3	3	2	—	—	1	—	28
50	245	140	20	36	43	—	
73	1 001	711	35	158	76	3	
32	69	30	3	10	25	—	29
499	2 195	1 156	172	406	412	—	
906	8 072	5 523	334	1 248	714	29	

Noch: 8. Bei Straßenverkehrsunfällen mit Personenschaden Verunglückte

Lfd. Nr.	Verwaltungsbezirk a = Getötete b = Schwerverletzte c = Leichtverletzte						
			insgesamt	zusammen	männlich		
					darunter		
					Fahrer und Mitfahrer von		
			Personen- kraftwagen	motorisierten Zweirädern	Fahrrädern		
	Kreisfreie Städte						
30	Bottrop	a	4	2	1	—	—
		b	137	83	39	24	5
		c	513	304	155	40	63
31	Gelsenkirchen	a	6	4	2	1	—
		b	232	143	43	28	31
		c	1 249	710	387	96	112
32	Münster	a	18	10	2	2	4
		b	437	234	70	39	83
		c	1 431	761	311	96	265
	Kreise						
33	Borken	a	41	32	18	2	10
		b	590	359	159	64	96
		c	1 399	740	410	79	200
34	Coesfeld	a	24	15	6	2	2
		b	384	237	121	56	31
		c	860	504	286	70	91
35	Recklinghausen	a	44	35	18	8	3
		b	823	499	229	86	89
		c	2 832	1 627	886	197	389
36	Steinfurt	a	62	42	18	2	10
		b	843	496	238	89	99
		c	1 668	939	569	127	162
37	Warendorf	a	48	32	19	3	7
		b	602	358	193	60	54
		c	1 088	623	368	72	133
38	Reg.-Bez. Münster	a	247	172	84	20	36
		b	4 048	2 409	1 092	446	488
		c	11 040	6 208	3 372	777	1 415
	Kreisfreie Stadt						
39	Bielefeld	a	25	21	11	4	—
		b	399	242	83	35	63
		c	1 569	846	462	83	205
	Kreise						
40	Gütersloh	a	50	33	20	4	5
		b	659	400	196	66	91
		c	1 356	784	419	108	184
41	Herford	a	26	17	5	6	1
		b	409	261	125	58	46
		c	924	530	319	71	94
42	Höxter	a	27	19	13	3	1
		b	304	182	111	31	18
		c	523	300	185	45	33
43	Lippe	a	52	34	22	5	2
		b	476	305	171	60	42
		c	1 333	739	457	95	117
44	Minden-Lübbecke	a	47	34	22	2	2
		b	607	387	211	56	64
		c	1 466	783	486	95	114
45	Paderborn	a	30	18	13	—	2
		b	522	325	145	68	58
		c	1 176	669	382	89	128
46	Reg.-Bez. Detmold	a	257	176	106	24	13
		b	3 376	2 102	1 042	374	382
		c	8 347	4 651	2 710	586	875

1992 nach Art der Verkehrsbeteiligung und Verwaltungsbezirken

Verunglückte							Lfd. Nr.
Fußgänger	zusammen	weiblich				ohne Angabe des Geschlechts	
		darunter			Fußgänger		
		Fahrer und Mitfahrer von					
		Personen- kraftwagen	motorisierten Zweirädern	Fahrrädern			
1	2	1	—	—	1	—	30
11	54	30	5	11	7	—	
30	207	117	9	49	21	2	
1	2	—	—	—	2	—	31
39	89	33	1	18	34	—	
92	537	369	14	67	69	2	
2	8	1	—	2	5	—	32
32	203	56	7	104	36	—	
56	669	339	22	227	59	1	
2	9	3	—	4	2	—	33
30	231	117	12	66	32	—	
24	657	419	14	191	28	2	
5	9	3	1	2	3	—	34
15	147	96	7	25	18	—	
26	356	262	7	69	14	—	
3	9	4	—	—	5	—	35
79	324	173	15	59	73	—	
106	1 204	772	53	255	90	1	
8	20	13	—	4	3	—	36
40	347	206	14	88	34	—	
41	729	513	25	149	30	—	
2	16	7	—	4	5	—	37
39	244	152	8	62	19	—	
20	463	314	12	100	21	2	
24	75	32	1	16	26	—	38
285	1 639	863	69	433	253	—	
395	4 822	3 105	156	1 107	332	10	
4	4	1	—	—	3	—	39
55	157	63	6	37	50	—	
61	721	511	24	124	55	2	
4	17	10	1	3	3	—	40
31	259	147	14	71	24	—	
33	572	371	21	147	30	—	
3	9	5	1	—	3	—	41
24	148	88	7	32	20	—	
20	394	295	22	46	25	—	
1	8	3	—	1	3	—	42
16	122	86	3	18	14	—	
20	222	163	10	27	19	1	
4	18	9	1	—	8	—	43
28	171	110	8	28	25	—	
34	592	432	22	85	43	2	
8	13	6	—	3	3	—	44
33	219	147	8	31	29	1	
39	682	515	13	97	37	1	
2	12	9	2	—	1	—	45
34	197	124	7	35	27	—	
39	503	363	19	84	23	4	
26	81	43	5	7	24	—	46
221	1 273	765	53	252	189	1	
246	3 686	2 650	131	610	232	10	

Noch: 8. Bei Straßenverkehrsunfällen mit Personenschaden Verunglückte

Lfd. Nr.	Verwaltungsbezirk a = Getötete b = Schwerverletzte c = Leichtverletzte		insgesamt	männlich			
				zusammen	darunter		
					Fahrer und Mitfahrer von		
					Personen- kraftwagen	motorisierten Zweirädern	Fahrrädern
	Kreisfreie Städte						
47	Bochum	a	17	12	3	3	1
		b	387	236	81	44	32
		c	1 971	1 105	659	139	150
48	Dortmund	a	22	15	5	4	—
		b	702	438	159	82	67
		c	3 342	1 925	1 154	197	283
49	Hagen	a	8	5	1	—	—
		b	253	160	58	39	20
		c	826	495	282	61	69
50	Hamm	a	15	8	2	—	4
		b	267	168	71	24	44
		c	783	447	250	58	92
51	Herne	a	4	3	1	1	—
		b	155	101	32	17	23
		c	607	381	176	52	95
	Kreise						
52	Ennepe-Ruhr-Kreis	a	13	11	3	1	1
		b	393	257	85	74	37
		c	1 288	763	443	126	96
53	Hochsauerlandkreis	a	37	31	22	6	—
		b	631	371	194	64	47
		c	1 089	627	406	82	61
54	Märkischer Kreis	a	36	25	14	4	2
		b	626	405	190	93	45
		c	1 585	889	538	131	89
55	Olpe	a	21	10	3	4	—
		b	287	181	99	44	16
		c	420	261	151	42	24
56	Siegen-Wittgenstein	a	30	22	12	2	—
		b	377	241	100	52	34
		c	1 065	612	370	91	69
57	Soest	a	37	30	15	7	3
		b	645	416	222	80	55
		c	1 158	674	414	93	105
58	Unna	a	32	24	14	2	4
		b	565	324	186	46	41
		c	1 952	1 084	634	137	202
59	Reg.-Bez. Arnsberg	a	272	196	95	34	15
		b	5 288	3 298	1 477	659	461
		c	16 086	9 263	5 477	1 209	1 335
60	Nordrhein-Westfalen	a	1 378	983	526	147	110
		b	24 758	15 183	6 673	2 948	2 646
		c	78 088	44 837	24 499	6 072	8 502

1992 nach Art der Verkehrsbeteiligung und Verwaltungsbezirken

Verunglückte							Lfd. Nr.
Fußgänger	zusammen	weiblich				ohne Angabe des Geschlechts	
		darunter			Fußgänger		
		Fahrer und Mitfahrer von					
		Personen- kraftwagen	motorisierten Zweirädern	Fahrrädern			
5	5	—	—	—	5	—	47
67	151	62	8	15	60	—	
115	863	647	31	59	97	3	
6	7	3	—	—	3	—	48
117	264	105	18	31	110	—	
210	1 412	1 062	35	127	160	5	
2	3	1	—	—	2	—	49
37	93	35	4	4	47	—	
58	331	234	15	17	48	—	
2	7	2	1	3	1	—	50
24	99	53	6	25	13	—	
35	336	217	5	81	28	—	
1	1	—	—	—	1	—	51
27	54	22	—	10	21	—	
39	226	132	10	44	32	—	
5	2	—	—	—	2	—	52
51	136	69	13	3	49	—	
65	525	400	27	21	65	—	
2	6	2	1	—	3	—	53
50	260	182	13	16	45	—	
42	461	368	20	26	37	1	
5	11	5	—	1	5	—	54
61	221	137	16	15	47	—	
76	695	543	37	24	75	1	
3	11	5	1	—	5	—	55
19	106	67	6	8	25	—	
19	159	120	7	11	19	—	
6	8	5	2	—	1	—	56
45	136	65	6	14	45	—	
45	453	337	19	33	43	—	
3	7	2	1	—	3	—	57
40	229	159	15	25	27	—	
38	484	340	16	91	32	—	
4	8	7	—	1	—	—	58
35	241	132	9	55	34	—	
63	864	617	28	137	68	4	
44	76	32	6	5	31	—	59
573	1 990	1 088	114	221	523	—	
805	6 809	5 017	250	671	704	14	
160	395	184	16	42	147	—	60
2 325	9 574	5 025	521	1 814	2 032	1	
3 679	33 172	22 602	1 231	5 310	3 067	79	

9. Straßenverkehrsunfälle, beteiligte Verkehrsteilnehmer, Verunglückte und Unfallursachen nach Kreisen 1992

Gegenstand der Nachweisung	Nordrhein - Westfalen									
	insgesamt	nach Kreisen								
		Düsseldorf (KFS)	Duisburg (KFS)	Essen (KFS)	Krefeld (KFS)	Mönch. gladb. (KFS)	Mülheim (KFS)	Oberhausen (KFS)	Remscheid (KFS)	Solingen (KFS)
Innerhalb von Ortschaften										
Unfälle										
mit Getöteten	456	23	11	15	7	10	2	5	4	2
mit Verletzten	56 559	2 944	1 917	2 290	1 054	1 213	569	750	424	605
mit Personenschaden zusammen	57 015	2 967	1 928	2 305	1 061	1 223	571	755	428	607
mit nur Sachschaden von DM 4 000 und mehr bei einem der Geschädigten	18 861	1 328	592	794	214	241	219	240	204	270
Von den Unfällen mit Personenschaden zusammen ereigneten sich auf:										
Autobahnen	-	-	-	-	-	-	-	-	-	-
Bundesstraßen	10 919	621	270	354	228	264	116	118	119	106
Landesstraßen	14 677	832	485	773	149	286	200	232	109	184
Kreisstraßen	5 341	63	135	303	29	220	59	137	7	30
Anderen Straßen	26 078	1 451	1 038	875	655	453	197	268	193	287
An Unfällen mit Personenschaden beteiligte Verkehrsteilnehmer:										
Mofas, Kleinkrafträder (Mopeds, Mokicks)	2 653	45	97	68	45	32	18	47	9	22
Motorzweiräder mit amtll. Kennzeichen	5 100	266	131	261	94	105	53	62	41	78
Personenkraftwagen	73 630	3 900	2 392	3 306	1 281	1 646	804	1 013	625	826
Kraftomnibusse, Obusse	1 098	66	37	56	13	41	10	16	12	18
Landwirtschaftliche Zugmaschinen	88	-	1	-	-	-	-	-	-	-
Güterkraftfahrzeuge	4 447	297	113	160	64	94	35	45	36	57
Übrige Kraftfahrzeuge	362	14	11	13	7	13	2	8	3	4
Kraftfahrzeuge zusammen	87 378	4 588	2 782	3 864	1 504	1 931	922	1 191	727	1 005
Fahrräder	17 745	865	669	344	428	391	150	247	35	95
Fußgänger	11 214	709	399	545	201	242	119	132	114	138
sonstige	1 062	118	23	92	34	17	7	4	9	4
Verkehrsteilnehmer insgesamt	117 399	6 280	3 873	4 845	2 167	2 581	1 198	1 574	885	1 242
dar.: von 18 bis unter 21 Jahren	9 801	351	308	409	142	182	81	133	79	99
von 21 bis unter 25 Jahren	15 058	735	483	687	249	327	134	196	129	156
von 65 und mehr Jahren	6 759	315	240	255	140	137	82	79	56	72
Verunglückte Personen	68 746	3 560	2 288	2 803	1 239	1 485	723	908	511	731
Getötete Benutzer von:										
Mofas, Kleinkrafträdern (Mopeds, Mokicks)	13	1	-	-	-	-	-	1	-	-
Motorzweirädern mit amtll. Kennzeichen	34	1	1	4	-	-	1	-	-	-
Personenkraftwagen	105	7	4	3	1	-	-	3	1	-
Güterkraftfahrzeuge	2	-	-	-	-	-	-	-	-	-
Fahrrädern	84	4	1	-	3	5	-	-	-	-
Fußgänger	233	11	5	8	3	5	1	2	3	2
Übrige	6	1	1	-	-	-	-	-	-	-
Getötete insgesamt	477	25	12	15	7	10	2	6	4	2
dar.: unter 6 Jahren	10	-	-	1	-	-	-	-	1	-
von 6 bis unter 15 Jahren	25	1	-	1	-	2	-	-	-	-
von 18 bis unter 21 Jahren	23	-	1	-	-	-	-	-	2	-
von 21 bis unter 25 Jahren	35	-	2	1	1	1	-	-	-	-
von 65 und mehr Jahren	185	8	6	5	2	5	1	4	-	2
Verletzte Benutzer von:										
Mofas, Kleinkrafträdern (Mopeds, Mokicks)	2 479	41	91	64	41	31	19	45	9	22
Motorzweirädern mit amtll. Kennzeichen	5 188	270	128	268	91	107	58	63	42	86
Personenkraftwagen	31 718	1 635	983	1 522	487	693	349	407	297	367
Güterkraftfahrzeuge	849	49	16	37	8	15	7	10	4	10
Fahrrädern	16 236	774	623	313	395	360	141	235	34	93
Fußgänger	10 542	671	385	526	188	224	114	126	107	136
Übrige	1 257	95	50	58	22	45	33	16	14	15
Verletzte insgesamt	68 269	3 535	2 276	2 788	1 232	1 475	721	902	507	729
dar.: unter 6 Jahren	2 455	84	111	103	37	50	22	31	17	23
von 6 bis unter 15 Jahren	8 001	310	319	258	151	177	73	123	72	81
von 18 bis unter 21 Jahren	6 243	217	195	272	90	129	45	90	41	58
von 21 bis unter 25 Jahren	8 774	466	269	409	144	167	92	101	77	105
von 65 und mehr Jahren	4 655	225	165	188	89	96	62	58	36	51
Polizeilich festgestellte Unfallursachen bei Unfällen mit Personenschaden										
Fehlverhalten der Fahrzeugführer	70 090	3 549	2 437	2 641	1 419	1 511	595	1 062	500	769
darunter:										
Alkoholeinfluß	3 664	167	120	110	82	58	33	47	28	55
Nicht angepaßte Geschwindigkeit	8 519	397	453	339	164	105	110	140	82	124
Nichtbeachten der Vorfahrt	11 629	493	457	427	202	270	85	201	58	83
Fehler beim Abbiegen	7 327	385	274	334	171	169	54	91	31	62
Falsche Fahrbahnbenutzung	5 635	357	233	92	118	102	59	110	14	43
Unzureichender Sicherheitsabstand	7 367	433	208	318	116	87	36	107	94	120
Fehler beim Überholen	1 829	72	42	46	36	43	10	14	11	22
Falsches Verhalten gegenüber Fußgängern	6 016	417	245	365	129	113	45	108	64	96
Fehlverhalten bei Fußgängern	8 144	443	328	369	140	184	45	112	72	124
darunter:										
Alkoholeinfluß	641	64	11	30	17	10	2	5	4	9
Fahrzeugbezogene Mängel (Technische Mängel, Wartungsmängel)	820	45	18	14	26	29	6	7	14	22
Unfallbezogene Ursachen	4 593	558	364	64	169	19	64	7	122	130
Straßenverhältnisse	3 992	545	354	56	162	15	62	4	111	119
Witterungseinflüsse	247	9	5	3	5	2	1	1	9	5
Hindernisse und sonstige	354	4	5	5	2	2	1	2	2	6

(KFS)=Kreisfreie Stadt, (K)=Kreis, (LK)=Landkreis, (RB)=Regierungsbezirk, (SB)=Stadtbezirk, (SV)=Stadtverband.

Gegenstand der Nachweisung	N o r d r h e i n - W e s t f a l e n									
	nach Kreisen									
	Wupper- tal (KFS)	Kleve (LK)	Mett- mann (LK)	Neuss (LK)	Viersen (LK)	Wesel (LK)	Düssel- dorf (RB)	Aachen (KFS)	Bonn (KFS)	Köln (KFS)
Innerhalb von Ortschaften										
Unfälle										
mit Getöteten	6	7	11	8	-	11	122	5	8	25
mit Verletzten	1 254	662	1 429	1 158	721	1 302	18 292	993	1 317	4 195
mit Personenschaden zusammen	1 260	669	1 440	1 166	721	1 313	18 414	998	1 325	4 220
mit nur Sachschaden von DM 4 000 und mehr										
bei einem der Geschädigten	329	203	377	465	170	439	6 085	283	513	1 526
Von den Unfällen mit Personenschaden zusammen										
ereigneten sich auf:										
Autobahnen	-	-	-	-	-	-	-	-	-	-
Bundesstraßen	267	116	245	126	104	140	3 193	341	337	1 091
Landesstraßen	388	138	401	381	198	324	5 080	115	103	664
Kreisstraßen	144	45	106	127	34	82	1 521	32	71	256
Anderen Straßen	461	370	688	532	385	767	8 620	510	814	2 209
An Unfällen mit Personenschaden beteiligte										
Verkehrsteilnehmer:										
Mofas, Kleinkrafträder (Mopeds, Mokicks)	24	44	51	50	42	90	684	44	57	154
Motorzweiräder mit amtl. Kennzeichen	146	44	127	125	51	106	1 690	130	116	373
Personenkraftwagen	1 795	749	1 850	1 339	890	1 549	23 955	1 275	1 612	5 295
Kraftomnibusse, Obusse	54	9	29	36	6	29	432	46	42	74
Landwirtschaftliche Zugmaschinen	-	4	-	5	6	1	18	1	-	2
Güterkraftfahrzeuge	126	31	126	78	65	68	1 395	62	76	382
Übrige Kraftfahrzeuge	6	4	10	7	2	9	113	5	8	33
Kraftfahrzeuge zusammen	2 151	885	2 193	1 640	1 062	1 852	28 297	1 563	1 911	6 313
Fahrräder	139	328	443	474	295	590	5 493	285	526	1 502
Fußgänger	368	99	318	228	108	203	3 923	224	227	902
sonstige	12	8	19	14	7	17	385	16	26	142
Verkehrsteilnehmer insgesamt	2 670	1 320	2 973	2 356	1 472	2 662	38 098	2 088	2 690	8 859
dar.: von 18 bis unter 21 Jahren	221	116	243	152	120	237	2 873	143	198	587
von 21 bis unter 25 Jahren	347	148	378	267	161	284	4 681	307	335	1 174
von 65 und mehr Jahren	147	116	191	139	106	168	2 243	86	170	394
Verunglückte Personen	1 515	785	1 718	1 396	889	1 550	22 101	1 208	1 589	5 076
Getötete Benutzer von:										
Mofas, Kleinkraftträdern (Mopeds, Mokicks)	-	-	-	-	-	2	4	-	-	1
Motorzweirädern mit amtl. Kennzeichen	1	-	1	-	-	1	10	-	-	-
Personenkraftwagen	1	2	2	1	-	5	30	1	1	5
Güterkraftfahrzeuge	-	-	-	-	-	-	-	-	-	-
Fahrrädern	1	2	1	-	-	-	17	1	1	5
Fußgänger	3	-	7	5	-	4	62	3	6	16
Übrige	-	-	-	2	-	-	4	-	1	-
Getötete insgesamt	6	7	11	8	-	12	127	5	9	27
dar.: unter 6 Jahren	-	-	-	-	-	1	3	-	-	-
von 6 bis unter 15 Jahren	-	-	1	2	-	-	8	1	1	1
von 18 bis unter 21 Jahren	-	1	-	-	-	-	4	-	-	1
von 21 bis unter 25 Jahren	1	1	1	-	-	2	10	-	1	5
von 65 und mehr Jahren	-	3	5	2	-	5	48	2	4	7
Verletzte Benutzer von:										
Mofas, Kleinkraftträdern (Mopeds, Mokicks)	23	31	45	47	40	83	632	41	51	145
Motorzweirädern mit amtl. Kennzeichen	145	47	129	123	50	110	1 717	126	118	376
Personenkraftwagen	777	295	773	526	402	574	10 087	487	689	2 135
Güterkraftfahrzeuge	20	5	30	15	14	9	250	19	17	83
Fahrrädern	129	300	408	437	271	541	5 054	260	461	1 353
Fußgänger	354	92	300	208	106	187	3 724	210	205	816
Übrige	61	7	22	32	6	34	510	60	39	141
Verletzte insgesamt	1 509	778	1 707	1 388	889	1 538	21 974	1 203	1 580	5 049
dar.: unter 6 Jahren	65	35	63	63	42	57	803	30	42	145
von 6 bis unter 15 Jahren	160	114	219	172	119	233	2 581	107	150	463
von 18 bis unter 21 Jahren	132	79	168	105	77	132	1 830	105	123	397
von 21 bis unter 25 Jahren	198	95	221	153	87	160	2 744	175	225	754
von 65 und mehr Jahren	103	77	127	106	76	125	1 584	64	92	272
Polizeilich festgestellte Unfallursachen bei										
Unfällen mit Personenschaden										
Fehlverhalten der Fahrzeugführer	1 351	730	1 957	1 365	893	1 844	22 623	1 118	1 612	5 235
darunter:										
Alkoholeinfluß	56	39	91	97	64	85	1 132	47	75	227
Nicht angepaßte Geschwindigkeit	149	32	204	142	103	227	2 771	56	346	437
Nichtbeachten der Vorfahrt	193	178	296	231	173	320	3 667	136	263	690
Fehler beim Abbiegen	92	90	169	133	90	197	2 342	165	194	547
Falsche Fahrbahnbenutzung	59	65	148	109	70	237	1 816	78	153	542
Unzureichender Sicherheitsabstand	290	57	148	104	70	148	2 336	190	82	678
Fehler beim Überholen	32	18	43	45	25	34	493	33	52	157
Falsches Verhalten gegenüber Fußgängern	168	37	176	94	41	81	2 179	146	113	555
Fehlverhalten bei Fußgängern	356	68	277	169	69	174	2 930	164	201	628
darunter:										
Alkoholeinfluß	24	6	19	14	1	12	228	12	14	47
Fahrzeugbezogene Mängel (Technische Mängel, Wartungsmängel)	13	10	17	28	12	20	281	8	33	38
Unfallbezogene Ursachen	236	18	30	102	21	25	1 929	24	20	37
Straßenverhältnisse	230	7	17	56	9	10	1 757	16	17	18
Witterungseinflüsse	5	3	7	8	5	2	70	1	2	4
Hindernisse und sonstige	1	8	6	38	7	13	102	7	1	15

(KFS)=Kreisfreie Stadt, (K)=Kreis, (LK)=Landkreis, (RB)=Regierungsbezirk, (SB)=Stadtbezirk, (SV)=Stadtverband.

Gegenstand der Nachweisung	Nordrhein-Westfalen									
	nach Kreisen									
	Leverk- kufen (KFS)	Aachen (LK)	Düren (LK)	Erft- kreis (LK)	Euskir- chen (LK)	Heins- berg (LK)	Oberb. Kreis (LK)	Rhein.- Berg.Kr (LK)	Rhein- Sieg-Kr (LK)	Köln (RB)
Innerhalb von Ortschaften										
Unfälle										
mit Getöteten	2	13	7	8	2	5	4	4	11	94
mit Verletzten	526	903	799	1 167	464	647	635	763	1 275	13 684
mit Personenschaden zusammen	528	916	806	1 175	466	652	639	767	1 286	13 778
mit nur Sachschaden von DM 4 000 und mehr bei einem der Geschädigten	150	220	201	435	167	253	191	270	291	4 500
Von den Unfällen mit Personenschaden zusammen ereigneten sich auf:										
Autobahnen	-	-	-	-	-	-	-	-	-	-
Bundesstraßen	95	191	184	151	123	75	200	113	202	3 103
Landesstraßen	128	305	177	377	62	190	147	354	383	3 005
Kreisstraßen	15	75	43	114	23	62	39	58	57	845
Anderen Straßen	290	345	402	533	258	325	253	242	644	6 825
An Unfällen mit Personenschaden beteiligte Verkehrsteilnehmer:										
Mofas, Kleinkraftfahrzeuge (Mopeds, Mokicks)	38	76	51	108	33	57	29	47	91	785
Motorzweiräder mit aml. Kennzeichen	39	113	57	117	67	64	66	97	110	1 349
Personenkraftwagen	626	1 204	1 047	1 434	616	864	854	982	1 543	17 352
Kraftomnibusse, Obusse	15	16	24	10	8	9	5	7	25	281
Landwirtschaftliche Zugmaschinen	-	2	2	4	3	8	5	1	4	32
Güterkraftfahrzeuge	35	77	70	97	35	55	48	67	104	1 108
Übrige Kraftfahrzeuge	7	7	3	7	4	-	1	5	7	87
Kraftfahrzeuge zusammen	760	1 495	1 254	1 777	766	1 057	1 008	1 206	1 884	20 994
Fahrräder	199	194	255	380	87	167	118	200	457	4 370
Fußgänger	85	149	140	218	77	81	147	136	226	2 612
Sonstige	6	25	6	23	2	7	3	17	33	306
Verkehrsteilnehmer insgesamt	1 050	1 863	1 655	2 398	932	1 312	1 276	1 559	2 600	28 282
dar.: von 18 bis unter 21 Jahren	65	188	183	228	83	117	140	125	224	2 281
von 21 bis unter 25 Jahren	132	214	211	285	126	187	160	175	304	3 610
von 65 und mehr Jahren	55	93	72	116	51	70	68	91	139	1 405
Verunglückte Personen	621	1 120	1 032	1 401	595	832	806	920	1 543	16 743
Getötete Benutzer von:										
Mofas, Kleinkraftfahrern (Mopeds, Mokicks)	-	-	-	-	-	-	-	-	-	1
Motorzweirädern mit aml. Kennzeichen	-	2	1	1	1	-	-	1	1	7
Personenkraftwagen	-	7	2	3	1	3	1	1	5	30
Güterkraftfahrzeugen	-	-	-	-	-	-	-	-	-	1
Fahrrädern	1	3	1	1	-	1	1	-	3	18
Fußgänger	1	4	3	3	-	1	3	2	1	43
Übrige	-	-	-	-	-	-	-	-	-	1
Getötete insgesamt	2	16	7	8	2	5	5	4	11	101
dar.: unter 6 Jahren	-	-	-	-	-	-	-	-	1	1
von 6 bis unter 15 Jahren	-	-	-	-	-	1	-	1	1	6
von 18 bis unter 21 Jahren	-	2	-	2	-	-	-	-	2	7
von 21 bis unter 25 Jahren	-	-	1	-	-	-	-	-	-	7
von 65 und mehr Jahren	2	7	4	2	-	2	2	2	-	34
Verletzte Benutzer von:										
Mofas, Kleinkraftfahrern (Mopeds, Mokicks)	31	71	46	98	30	58	24	43	86	724
Motorzweirädern mit aml. Kennzeichen	39	114	60	118	70	65	66	100	119	1 371
Personenkraftwagen	272	566	506	578	323	452	434	430	659	7 531
Güterkraftfahrzeugen	7	15	17	25	9	10	19	9	20	250
Fahrrädern	176	182	228	361	80	161	112	194	415	3 983
Fußgänger	81	143	134	204	73	79	140	126	210	2 421
Übrige	13	13	34	9	8	2	6	14	23	362
Verletzte insgesamt	619	1 104	1 025	1 393	593	827	801	916	1 532	16 642
dar.: unter 6 Jahren	24	41	42	62	22	23	38	28	58	555
von 6 bis unter 15 Jahren	59	133	120	204	75	103	110	106	185	1 815
von 18 bis unter 21 Jahren	45	135	123	142	56	85	85	89	159	1 544
von 21 bis unter 25 Jahren	83	131	114	168	73	98	107	108	189	2 225
von 65 und mehr Jahren	34	61	62	79	35	54	48	52	94	947
Polizeilich festgestellte Unfallursachen bei Unfällen mit Personenschaden										
Fehlverhalten der Fahrzeugführer	648	1 232	932	1 514	462	800	795	1 001	1 534	16 883
darunter:										
Alkoholeinfluß	44	66	38	77	28	48	46	52	104	852
Nicht angepaßte Geschwindigkeit	44	208	61	147	33	85	107	148	247	1 919
Nichtbeachten der Vorfahrt	112	175	143	272	99	151	94	117	302	2 554
Fehler beim Abbiegen	58	113	114	169	49	103	67	84	158	1 819
Falsche Fahrbahnbenutzung	81	73	77	98	28	54	49	80	104	1 417
Unzureichender Sicherheitsabstand	78	149	133	121	77	73	51	89	152	1 873
Fehler beim Überholen	8	41	25	58	9	33	27	50	50	543
Falsches Verhalten gegenüber Fußgängern	53	97	100	67	13	26	82	46	112	1 410
Fehlverhalten bei Fußgängern	51	137	73	161	61	57	79	119	124	1 855
darunter:										
Alkoholeinfluß	5	17	6	5	3	5	4	12	9	139
Fahrzeugbezogene Mängel (Technische Mängel, Wartungsmängel)	8	14	14	24	3	17	14	28	21	222
Unfallbezogene Ursachen	20	15	129	27	70	38	27	97	105	609
Straßenverhältnisse	12	6	112	12	54	22	14	79	90	452
Witterungseinflüsse	3	5	17	8	1	9	2	10	10	72
Hindernisse und sonstige	5	4	-	7	15	7	11	8	5	85

(KFS)=Kreisfreie Stadt, (K)=Kreis, (LK)=Landkreis, (RB)=Regierungsbezirk, (SB)=Stadtbezirk, (SV)=Stadtverband.

Gegenstand der Nachweisung	Nordrhein - Westfalen									
	nach Kreisen									
	Bottrop (KFS)	Gelsen- kirchen (KFS)	Münster (KFS)	Borken (LK)	Coes- feld (LK)	Reck- linghs. (LK)	Stein- furt (LK)	Waren- dorf (LK)	Münster (RB)	Biele- feld (KFS)
Innerhalb von Ortschaften										
Unfälle										
mit Getöteten	1	3	14	10	8	14	13	10	73	9
mit Verletzten	365	1 012	1 260	868	406	2 084	1 011	698	7 704	1 216
mit Personenschaden zusammen	366	1 015	1 274	878	414	2 098	1 024	708	7 777	1 225
mit nur Sachschaden von DM 4 000 und mehr										
bei einem der Geschädigten	155	360	320	226	122	792	290	171	2 436	353
Von den Unfällen mit Personenschaden zusammen										
ereigneten sich auf:										
Autobahnen	-	-	-	-	-	-	-	-	-	-
Bundesstraßen	9	112	328	242	85	192	149	110	1 227	243
Landesstraßen	156	314	312	149	83	710	293	183	2 200	272
Kreisstraßen	46	48	237	114	104	296	143	103	1 091	177
Anderen Straßen	155	541	397	373	142	900	439	312	3 259	533
An Unfällen mit Personenschaden beteiligte										
Verkehrsteilnehmer:										
Mofas, Kleinkraftfahrzeuge (Mopeds, Mokicks)	18	45	58	42	20	96	59	49	387	43
Motorzweiräder mit aml. Kennzeichen	36	68	99	54	40	164	87	42	590	83
Personenkraftwagen	475	1 421	1 396	1 007	480	2 718	1 201	827	9 525	1 659
Kraftomnibusse, Obusse	7	23	29	7	4	45	8	8	131	7
Landwirtschaftliche Zugmaschinen	-	-	-	-	-	-	-	-	-	-
Güterkraftfahrzeuge	21	81	98	77	29	121	89	53	569	99
Übrige Kraftfahrzeuge	3	2	5	6	3	14	8	2	43	9
Kraftfahrzeuge zusammen	560	1 640	1 687	1 196	577	3 159	1 455	982	11 256	1 901
Fahrräder	115	238	758	484	200	769	460	341	3 355	399
Fußgänger	68	238	196	101	62	351	123	90	1 229	218
Sonstige	6	8	9	22	2	16	21	6	90	34
Verkehrsteilnehmer insgesamt	749	2 124	2 650	1 803	841	4 295	2 059	1 419	15 940	2 552
dar.: von 18 bis unter 21 Jahren	58	204	184	150	81	443	183	132	1 435	222
von 21 bis unter 25 Jahren	77	304	418	234	112	512	252	186	2 095	339
von 25 und mehr Jahren	40	90	189	142	68	234	129	108	1 000	157
Verunglückte Personen	433	1 230	1 478	1 042	500	2 503	1 240	826	9 252	1 494
Getötete Benutzer von:										
Mofas, Kleinkraftfahrzeugen (Mopeds, Mokicks)	-	-	-	-	-	2	-	1	3	1
Motorzweirädern mit aml. Kennzeichen	-	-	2	-	-	1	1	-	4	3
Personenkraftwagen	-	-	-	1	1	2	3	3	10	2
Güterkraftfahrzeuge	-	-	-	-	-	-	-	-	-	-
Fahrrädern	-	-	5	7	2	3	5	3	25	-
Fußgänger	1	3	7	2	5	6	5	3	32	4
Übrige	-	-	-	-	-	-	-	-	-	-
Getötete insgesamt	1	3	14	10	8	14	14	10	74	10
dar.: unter 6 Jahren	-	-	-	1	1	-	-	-	2	-
von 6 bis unter 15 Jahren	-	-	-	1	1	-	2	-	3	-
von 15 bis unter 21 Jahren	-	-	1	1	-	1	-	-	3	-
von 21 bis unter 25 Jahren	-	-	1	-	1	2	2	2	8	2
von 25 und mehr Jahren	-	1	6	5	4	5	5	4	30	1
Verletzte Benutzer von:										
Mofas, Kleinkraftfahrzeugen (Mopeds, Mokicks)	20	45	52	38	16	85	58	46	360	42
Motorzweirädern mit aml. Kennzeichen	40	71	94	52	41	162	85	43	588	80
Personenkraftwagen	181	626	470	392	189	1 144	541	329	3 872	749
Güterkraftfahrzeuge	9	13	16	10	10	16	14	7	95	17
Fahrrädern	110	218	640	442	172	714	406	304	3 006	384
Fußgänger	64	228	176	96	56	335	115	82	1 152	204
Übrige	8	26	16	2	8	33	7	5	105	8
Verletzte insgesamt	432	1 227	1 464	1 032	492	2 489	1 226	816	9 178	1 484
dar.: unter 6 Jahren	14	66	30	37	19	119	50	41	376	36
von 6 bis unter 15 Jahren	55	169	97	157	61	353	186	113	1 191	133
von 15 bis unter 21 Jahren	44	123	108	84	54	282	114	71	880	135
von 21 bis unter 25 Jahren	39	161	239	120	66	276	143	93	1 137	194
von 25 und mehr Jahren	32	72	121	102	56	164	94	78	719	106
Polizeilich festgestellte Unfallursachen bei										
Unfällen mit Personenschaden										
Fehlverhalten der Fahrzeugführer	455	984	1 514	1 158	518	2 663	1 383	926	9 601	1 633
darunter:										
Alkoholeinfluß	19	67	105	54	24	153	72	61	555	82
Nicht angepaßte Geschwindigkeit	86	182	90	123	68	368	206	67	1 190	132
Nichtbeachten der Vorfahrt	72	231	286	309	113	450	294	222	1 977	268
Fehler beim Abbiegen	64	95	200	111	75	246	152	88	1 031	180
Falsche Fahrbahnbenutzung	40	47	150	111	49	304	113	95	909	182
Unzureichender Sicherheitsabstand	21	76	169	65	42	202	119	62	756	199
Fehler beim Überholen	21	22	64	26	9	46	34	41	263	38
Falsches Verhalten gegenüber Fußgängern	20	97	98	33	29	177	39	53	546	137
Fehlverhalten bei Fußgängern	47	137	162	72	28	278	95	64	883	223
darunter:										
Alkoholeinfluß	5	12	9	9	3	10	9	3	60	17
Fahrzeugbezogene Mängel (Technische Mängel, Wartungsmängel)	1	2	13	7	4	33	17	9	86	12
Unfallbezogene Ursachen	48	191	34	21	61	118	23	17	513	218
Straßenverhältnisse	42	189	17	5	56	108	13	7	437	212
Witterungseinflüsse	4	-	5	4	4	-	-	-	28	5
Hindernisse und sonstige	2	2	12	12	1	10	3	6	48	1

(KFS)=Kreisfreie Stadt, (K)=Kreis, (LK)=Landkreis, (RB)=Regierungsbezirk, (SB)=Stadtbezirk, (SV)=Stadtverband.

Noch 9.: Straßenverkehrsunfälle, beteiligte Verkehrsteilnehmer, Verunfallte und Unfallursachen nach Kreisen 1992

Gegenstand der Nachweisung	Nordrhein-Westfalen									
	nach Kreisen									
	Güters- loh (LK)	Herford (LK)	Höxter (LK)	Lippe (LK)	Minden- Lüb. (LK)	Pader- born (LK)	Detmold (RB)	Bochum (KFS)	Dort- mund (KFS)	Hagen (KFS)
Innerhalb von Ortschaften										
Unfälle										
mit Getöteten	10	8	9	16	11	4	67	13	14	4
mit Verletzten	869	630	268	752	904	696	5 325	1 562	2 712	677
mit Personenschaden zusammen	869	638	277	768	915	700	5 392	1 575	2 726	681
mit nur Sachschaden von DM 4 000 und mehr										
bei einem der Geschädigten	204	136	80	396	356	384	1 909	361	1 008	206
Von den Unfällen mit Personenschaden zusammen										
ereigneten sich auf:										
Autobahnen	-	-	-	-	-	-	-	-	-	-
Bundesstraßen	113	25	45	176	203	10	815	332	533	190
Landesstraßen	227	263	68	275	218	150	1 473	271	804	115
Kreisstraßen	144	83	47	57	106	48	662	371	208	67
Anderen Straßen	385	267	117	260	388	492	2 442	601	1 181	309
An Unfällen mit Personenschaden beteiligte										
Verkehrsteilnehmer:										
Mofas, Kleinkraftfahrzeuge (Mopeds, Mokicks)	36	53	18	50	50	50	300	57	85	27
Motorzweiräder mit aml. Kennzeichen	74	58	33	51	54	50	403	151	188	76
Personenkraftwagen	976	847	316	1 015	1 230	879	6 922	2 276	4 020	941
Kraftomnibusse, Obusse	6	4	4	6	19	8	54	24	28	20
Landwirtschaftliche Zugmaschinen	2	4	1	4	3	1	16	-	1	-
Güterkraftfahrzeuge	76	53	14	57	72	50	421	123	219	63
Übrige Kraftfahrzeuge	7	5	4	3	14	2	45	11	11	3
Kraftfahrzeuge zusammen	1 177	1 025	390	1 186	1 442	1 040	8 161	2 642	4 552	1 130
Fahrräder	449	175	80	249	281	291	1 924	265	511	98
Fußgänger	118	85	66	126	132	110	855	360	607	190
Sonstige	6	3	2	5	20	3	73	30	82	4
Verkehrsteilnehmer insgesamt	1 750	1 288	538	1 566	1 875	1 444	11 013	3 297	5 752	1 422
dar.: von 18 bis unter 21 Jahren	158	138	63	143	195	145	1 064	272	489	97
von 21 bis unter 25 Jahren	186	162	71	188	240	213	1 399	494	786	216
von 65 und mehr Jahren	134	102	38	118	136	77	762	172	281	70
Verunfallte Personen	1 007	757	327	938	1 147	845	6 515	1 908	3 353	835
Getötete Benutzer von:										
Mofas, Kleinkraftfahrern (Mopeds, Mokicks)	-	-	1	-	-	-	2	-	1	-
Motorzweirädern mit aml. Kennzeichen	-	-	1	-	-	-	6	-	2	-
Personenkraftwagen	2	2	3	7	3	1	19	1	3	-
Güterkraftfahrzeugen	-	1	-	-	-	-	1	-	-	-
Fahrrädern	3	1	1	2	2	1	10	1	-	-
Fußgänger	5	5	4	6	7	2	33	10	8	4
Übrige	-	-	-	-	-	-	-	-	1	-
Getötete insgesamt	10	9	10	16	12	4	71	13	15	4
dar.: unter 6 Jahren	-	1	-	1	1	-	3	-	-	-
von 6 bis unter 15 Jahren	-	-	-	-	-	-	-	-	-	-
von 18 bis unter 21 Jahren	-	1	1	2	-	1	5	-	-	1
von 21 bis unter 25 Jahren	1	-	-	-	-	-	-	1	1	-
von 65 und mehr Jahren	5	6	3	6	5	2	28	9	7	2
Verletzte Benutzer von:										
Mofas, Kleinkraftfahrern (Mopeds, Mokicks)	32	53	18	48	49	50	292	52	83	25
Motorzweirädern mit aml. Kennzeichen	75	67	35	51	55	52	415	154	196	73
Personenkraftwagen	372	368	122	460	623	358	3 052	1 035	1 911	420
Güterkraftfahrzeugen	11	11	4	9	9	6	67	33	45	10
Fahrrädern	397	165	74	233	261	258	1 772	249	480	93
Fußgänger	104	77	60	114	120	101	780	337	580	184
Übrige	6	7	4	7	18	16	66	35	43	26
Verletzte insgesamt	997	748	317	922	1 135	841	6 444	1 895	3 338	831
dar.: unter 6 Jahren	31	23	16	29	25	29	189	53	106	40
von 6 bis unter 15 Jahren	142	77	49	123	133	85	742	187	334	103
von 18 bis unter 21 Jahren	97	82	32	93	136	84	659	173	310	64
von 21 bis unter 25 Jahren	91	101	42	102	139	116	785	292	479	124
von 65 und mehr Jahren	95	74	23	83	78	54	513	113	190	56
Polizeilich festgestellte Unfallursachen bei										
Unfällen mit Personenschaden										
Fehlverhalten der Fahrzeugführer	1 202	830	303	944	1 090	814	6 816	1 729	3 586	811
darunter:										
Alkoholeinfluß	67	45	12	47	74	51	378	96	152	40
Nicht angepaßte Geschwindigkeit	156	91	37	110	80	80	688	222	524	93
Nichtbeachten der Vorfahrt	231	195	55	167	237	157	1 310	261	548	74
Fehler beim Abbiegen	153	85	28	121	129	100	796	150	366	73
Falsche Fahrbahnbenutzung	146	66	13	94	90	78	669	89	188	29
Unzureichender Sicherheitsabstand	92	61	26	114	137	59	688	267	512	132
Fehler beim Überholen	35	23	11	24	24	19	174	34	68	21
Falsches Verhalten gegenüber Fußgängern	37	26	26	51	39	61	377	182	359	130
Fehlverhalten bei Fußgängern	79	60	42	77	96	85	662	233	458	177
darunter:										
Alkoholeinfluß	7	3	4	5	8	9	53	25	39	15
Fahrzeugbezogene Mängel (Technische Mängel, Wartungsmängel)	11	8	4	13	8	7	63	15	28	15
Unfallbezogene Ursachen	63	20	11	12	38	59	421	33	335	114
Straßenverhältnisse	61	13	4	2	25	44	361	17	315	109
Witterungseinflüsse	1	5	3	4	8	8	34	-	10	4
Hindernisse und sonstige	1	2	4	6	5	7	26	16	10	1

(KFS)=Kreisfreie Stadt, (K)=Kreis, (LK)=Landkreis, (RB)=Regierungsbezirk, (SB)=Stadtbezirk, (SV)=Stadtverband.

Noch 9. Straßenverkehrsunfälle, beteiligte Verkehrsteilnehmer, Verunglückte und Unfallursachen nach Kreisen 1992

Gegenstand der Nachweisung	Nordrhein-Westfalen									
	nach Kreisen									
	Hamm (KFS)	Herne (KFS)	Ennepe- Ruhr-Kr. (LK)	Hoch- Sauerl. (LK)	Märk. Kreis (LK)	Olpe (LK)	Siegen- Wittq. (LK)	Soest (LK)	Unna (LK)	Arns- berg (RB)
Innerhalb von Ortschaften										
Unfälle										
mit Getöteten	8	4	6	5	16	7	6	9	8	100
mit Verletzten	631	569	858	701	1 068	238	711	695	1 132	11 554
mit Personenschaden zusammen	639	573	864	706	1 084	245	717	704	1 140	11 654
mit nur Sachschaden von DM 4 000 und mehr bei einem der Geschädigten	329	177	233	247	512	87	248	235	288	3 931
Von den Unfällen mit Personenschaden zusammen ereigneten sich auf:										
Autobahnen	-	-	-	-	-	-	-	-	-	-
Bundesstraßen	140	32	203	185	287	79	230	135	235	2 581
Landesstraßen	169	160	228	178	290	69	192	139	304	2 919
Kreisstraßen	112	103	13	30	45	10	62	71	130	1 222
Anderen Straßen	218	278	420	313	462	87	233	359	471	4 932
An Unfällen mit Personenschaden beteiligte Verkehrsteilnehmer:										
Mofas, Kleinkrafträder (Mopeds, Mokicks)	32	25	41	34	41	17	42	38	58	497
Motorzweiräder mit amtl. Kennzeichen	48	47	109	55	128	28	67	78	93	1 068
Personenkraftwagen	820	740	1 177	939	1 463	288	939	830	1 433	15 866
Kraftomnibusse, Obusse	8	10	12	14	39	2	24	6	13	200
Landwirtschaftliche Zugmaschinen	-	-	-	-	2	-	-	-	4	11
Güterkraftfahrzeuge	36	53	64	65	105	27	70	50	79	954
Übrige Kraftfahrzeuge	4	4	8	5	11	4	4	5	4	74
Kraftfahrzeuge zusammen	948	879	1 411	1 114	1 789	366	1 146	1 011	1 682	18 670
Fahrräder	254	178	147	133	154	42	138	256	417	2 593
Fußgänger	101	122	222	168	261	80	171	121	192	2 595
sonstige	6	4	10	15	10	2	11	20	14	208
Verkehrsteilnehmer insgesamt	1 309	1 183	1 790	1 430	2 214	490	1 466	1 408	2 305	24 066
dar.: von 18 bis unter 21 Jahren	113	106	164	155	216	49	116	148	223	2 148
von 21 bis unter 25 Jahren	164	146	234	192	297	63	216	165	300	3 273
von 65 und mehr Jahren	82	71	103	85	118	29	81	109	148	1 349
Verunglückte Personen	761	680	1 031	857	1 347	300	869	819	1 375	14 135
Getötete Benutzer von:										
Mofas, Kleinkrafträdern (Mopeds, Mokicks)	-	-	-	-	1	-	-	1	-	3
Motorzweirädern mit amtl. Kennzeichen	-	1	-	-	-	1	1	1	-	7
Personenkraftwagen	-	1	-	1	5	2	-	1	2	16
Güterkraftfahrzeuge	-	-	-	-	-	-	-	-	-	-
Fahrrädern	6	-	-	-	1	-	-	2	4	14
Fußgänger	2	2	6	4	9	7	5	4	2	63
Übrige	-	-	-	-	-	-	-	-	-	1
Getötete insgesamt	8	4	6	5	16	10	6	9	8	104
dar.: unter 6 Jahren	1	-	-	-	-	-	-	-	-	1
von 6 bis unter 15 Jahren	-	-	-	1	5	-	-	1	1	8
von 18 bis unter 21 Jahren	-	-	-	-	1	-	-	-	2	4
von 21 bis unter 25 Jahren	-	-	1	-	2	1	-	-	1	7
von 65 und mehr Jahren	2	2	5	2	5	5	1	4	1	45
Verletzte Benutzer von:										
Mofas, Kleinkrafträdern (Mopeds, Mokicks)	26	25	42	33	39	17	39	35	55	471
Motorzweirädern mit amtl. Kennzeichen	50	50	112	57	133	27	74	77	94	1 097
Personenkraftwagen	342	286	491	450	719	127	418	337	640	7 176
Güterkraftfahrzeuge	7	17	13	12	15	4	13	7	11	187
Fahrrädern	227	171	136	131	148	43	129	234	380	2 421
Fußgänger	95	119	212	161	248	72	165	112	180	2 465
Übrige	6	8	19	8	29	-	25	8	7	214
Verletzte insgesamt	753	676	1 025	852	1 331	290	863	810	1 367	14 031
dar.: unter 6 Jahren	27	39	42	32	68	17	32	21	55	532
von 6 bis unter 15 Jahren	95	85	142	117	157	42	118	123	169	1 672
von 18 bis unter 21 Jahren	58	59	102	90	159	22	76	77	140	1 330
von 21 bis unter 25 Jahren	93	77	131	110	166	37	118	78	178	1 883
von 65 und mehr Jahren	54	45	57	57	79	13	66	67	95	892
Polizeilich festgestellte Unfallursachen bei Unfällen mit Personenschaden										
Fehlverhalten der Fahrzeugführer	844	671	980	893	1 207	314	837	879	1 416	14 167
darunter:										
Alkoholeinfluß	60	51	49	44	73	21	44	44	73	747
Nicht angepaßte Geschwindigkeit	114	85	142	128	193	52	72	107	221	1 953
Nichtbeachten der Vorfahrt	162	110	112	118	167	30	119	166	254	2 121
Fehler beim Abbiegen	91	67	92	71	108	25	86	85	125	1 339
Falsche Fahrbahnbenutzung	102	48	33	55	43	16	37	78	106	824
Unzureichender Sicherheitsabstand	91	63	117	107	107	22	42	86	168	1 714
Fehler beim Überholen	21	14	33	26	31	12	24	23	49	356
Falsches Verhalten gegenüber Fußgängern	47	77	155	101	122	48	81	82	120	1 504
Fehlverhalten bei Fußgängern	98	77	141	111	161	50	102	80	126	1 814
darunter:										
Alkoholeinfluß	8	8	19	1	17	2	6	6	15	161
Fahrzeugbezogene Mängel (Technische Mängel, Wartungsmängel)	13	4	8	12	16	6	16	16	19	168
Unfallbezogene Ursachen	9	13	119	148	68	28	165	25	64	1 121
Straßenverhältnisse	2	6	108	132	56	27	156	17	42	985
Witterungseinflüsse	1	-	4	9	7	-	4	2	2	43
Hindernisse und sonstige	6	7	9	7	5	1	5	6	20	93

(KFS)=Kreisfreie Stadt, (K)=Kreis, (LK)=Landkreis, (RB)=Regierungsbezirk, (SB)=Stadtbezirk, (SV)=Stadtverband.

Gegenstand der Nachweisung	Nordrhein - Westfalen									
	insgesamt	nach Kreisen								
		Düsseldorf (KFS)	Duisburg (KFS)	Essen (KFS)	Krefeld (KFS)	Mönch. gladb. (KFS)	Mülheim (KFS)	Oberhausen (KFS)	Remscheid (KFS)	Solingen (KFS)
Außerhalb von Ortschaften										
Unfälle										
mit Getöteten	810	1	5	5	3	2	1	3	-	1
mit Verletzten	23 005	188	215	199	102	166	78	102	88	47
mit Personenschaden zusammen	23 815	189	220	204	105	168	79	105	88	48
mit nur Sachschaden von DM 4 000 und mehr bei einem der Geschädigten	14 483	169	327	182	57	96	81	151	80	49
Von den Unfällen mit Personenschaden zusammen ereigneten sich auf:										
Autobahnen	5 249	109	172	123	31	75	77	104	26	5
Bundesstraßen	5 342	25	12	25	38	17	-	-	28	9
Landesstraßen	8 252	43	31	52	14	56	1	-	27	22
Kreisstraßen	2 881	8	-	1	7	9	-	1	3	5
Anderen Straßen	2 091	4	5	3	15	11	1	-	4	7
An Unfällen mit Personenschaden beteiligte Verkehrsteilnehmer:										
Mofas, Kleinkrafträder (Mopeds, Mokicks)	690	1	2	-	-	6	-	-	2	-
Motorzweiräder mit amtl. Kennzeichen	2 409	13	23	32	4	11	10	7	9	17
Personenkraftwagen	34 865	323	378	357	167	271	147	195	123	58
Kraftomnibusse, Obusse	208	1	1	4	1	-	-	2	1	-
Landwirtschaftliche Zugmaschinen	227	-	-	1	-	-	-	-	-	-
Güterkraftfahrzeuge	3 817	41	59	39	28	38	10	28	35	7
Übrige Kraftfahrzeuge	197	-	3	-	1	1	1	1	-	1
Kraftfahrzeuge zusammen	42 413	379	466	433	201	327	168	233	170	83
Fahrräder	2 333	10	4	5	8	18	-	1	2	6
Fußgänger	703	4	1	5	3	5	1	1	1	1
sonstige	356	2	3	4	1	1	1	-	1	1
Verkehrsteilnehmer insgesamt	45 805	395	474	447	213	351	170	235	173	90
dar.: von 18 bis unter 21 Jahren	4 730	39	33	41	15	30	16	21	23	13
von 21 bis unter 25 Jahren	7 215	51	59	58	20	56	14	35	30	23
von 65 und mehr Jahren	2 020	15	16	13	12	16	5	9	4	1
Verunglückte Personen	35 478	258	314	304	142	245	123	169	117	71
Getötete Benutzer von:										
Mofas, Kleinkrafträdern (Mopeds, Mokicks)	12	-	-	-	-	-	-	-	-	-
Motorzweirädern mit amtl. Kennzeichen	104	-	1	-	-	-	-	-	-	-
Personenkraftwagen	605	1	3	8	4	-	1	3	-	1
Güterkraftfahrzeugen	29	-	-	1	-	-	-	-	-	-
Fahrrädern	68	-	-	-	-	-	-	-	-	-
Fußgänger	74	-	1	-	-	2	-	-	-	-
Übrige	9	-	-	-	-	-	-	-	-	-
Getötete insgesamt	901	1	5	9	4	2	1	3	-	1
dar.: unter 6 Jahren	10	-	-	-	1	-	-	-	-	-
von 6 bis unter 15 Jahren	27	-	-	-	-	-	-	-	-	-
von 18 bis unter 21 Jahren	106	1	1	1	-	-	-	1	-	-
von 21 bis unter 25 Jahren	148	-	-	2	-	-	-	-	-	1
von 65 und mehr Jahren	113	-	-	2	-	1	-	-	-	-
Verletzte Benutzer von:										
Mofas, Kleinkrafträdern (Mopeds, Mokicks)	652	1	2	-	-	3	-	-	2	-
Motorzweirädern mit amtl. Kennzeichen	2 459	17	23	36	4	11	10	7	8	19
Personenkraftwagen	27 098	215	264	236	108	198	108	145	87	41
Güterkraftfahrzeugen	1 331	9	16	10	12	11	2	10	18	2
Fahrrädern	2 073	11	3	5	6	17	-	-	2	6
Fußgänger	580	4	-	3	3	2	1	1	-	-
Übrige	384	-	1	5	5	1	1	3	-	2
Verletzte insgesamt	34 577	257	309	295	138	243	122	166	117	70
dar.: unter 6 Jahren	698	3	9	2	2	1	1	1	-	-
von 6 bis unter 15 Jahren	1 411	2	7	10	3	5	10	6	5	4
von 18 bis unter 21 Jahren	4 331	27	30	30	14	34	14	17	22	12
von 21 bis unter 25 Jahren	5 844	48	48	48	17	58	13	30	26	16
von 65 und mehr Jahren	1 611	7	10	11	7	9	1	3	3	2
Polizeilich festgestellte Unfallursachen bei Unfällen mit Personenschaden										
Fehlverhalten der Fahrzeugführer	32 475	294	367	295	164	286	109	186	117	68
darunter:										
Alkoholeinfluß	1 894	15	21	20	12	7	1	9	3	5
Nicht angepaßte Geschwindigkeit	10 067	92	178	133	44	77	54	96	40	29
Nichtbeachten der Vorfahrt	3 856	11	14	7	19	21	2	5	13	4
Fehler beim Abbiegen	1 931	3	8	6	7	18	1	-	3	4
Falsche Fahrbahnbenutzung	1 351	9	4	1	6	7	-	-	7	2
Ungezügelter Sicherheitsabstand	3 861	70	64	35	24	32	12	38	30	7
Fehler beim Überholen	2 033	11	12	19	3	12	5	10	6	4
Falsches Verhalten gegenüber Fußgängern	258	3	-	3	3	-	1	1	-	-
Fehlverhalten bei Fußgängern	660	1	1	3	1	5	-	1	-	-
darunter:										
Alkoholeinfluß	140	-	-	-	-	1	-	-	-	-
Fahrzeugbezogene Mängel (Technische Mängel, Wartungsmängel)	596	6	6	1	2	4	6	1	1	3
Unfallbezogene Ursachen	3 996	60	45	43	24	21	26	25	20	10
Straßenverhältnisse	2 985	58	43	41	21	11	26	19	15	7
Witterungseinflüsse	374	1	-	1	2	-	-	6	-	1
Hindernisse und sonstige	637	1	2	1	2	8	-	-	5	2

(KFS)=Kreisfreie Stadt, (K)=Kreis, (LK)=Landkreis, (RB)=Regierungsbezirk, (SB)=Stadtbezirk, (SV)=Stadtverband.

Gegenstand der Nachweisung	Nordrhein - Westfalen									
	nach Kreisen									
	Wupper- tal (KFS)	Kleve (LK)	Mett- mann (LK)	Neuss (LK)	Viersen (LK)	Wesel (LK)	Düssel- dorf (RB)	Aachen (KFS)	Bonn (KFS)	Köln (KFS)
Außerhalb von Ortschaften										
Unfälle										
mit Getöteten	1	52	13	28	23	40	178	5	5	22
mit Verletzten	196	827	496	667	472	938	4 781	187	135	898
mit Personenschaden zusammen	197	879	509	695	495	978	4 959	192	140	920
mit nur Sachschaden von DM 4 000 und mehr bei einem der Geschädigten	189	345	403	415	182	476	3 202	133	202	830
Von den Unfällen mit Personenschaden zusammen ereigneten sich auf:										
Autobahnen	84	67	181	225	69	137	1 485	70	75	520
Bundesstraßen	30	348	60	124	107	245	1 068	24	29	113
Landesstraßen	74	295	173	219	201	407	1 615	57	27	147
Kreisstraßen	3	96	72	76	75	76	432	18	4	54
Anderen Straßen	6	73	23	51	43	113	359	23	5	86
An Unfällen mit Personenschaden beteiligte Verkehrsteilnehmer:										
Mofas, Kleinkraftfahrzeuge (Mopeds, Mokicks)	1	41	5	18	18	54	148	3	4	24
Motorzweiräder mit aml. Kennzeichen	28	69	60	52	49	103	487	17	12	69
Personenkraftwagen	292	1 191	789	1 119	689	1 340	7 439	325	246	1 621
Kraftomnibusse, Busse	2	5	3	8	4	10	42	1	4	8
Landwirtschaftliche Zugmaschinen	-	13	1	8	9	6	38	-	-	2
Güterkraftfahrzeuge	31	122	76	112	66	129	821	26	16	227
Übrige Kraftfahrzeuge	2	8	2	5	3	4	32	1	1	6
Kraftfahrzeuge zusammen	356	1 449	936	1 322	838	1 646	9 007	373	283	1 957
Fahrräder	8	147	49	78	65	168	569	18	10	97
Fußgänger	7	22	18	17	13	21	118	4	4	21
Sonstige	3	6	7	7	6	23	66	2	3	15
Verkehrsteilnehmer insgesamt	374	1 624	1 010	1 424	922	1 858	9 760	397	300	2 090
dar.: von 18 bis unter 21 Jahren	34	161	87	124	93	188	918	35	13	144
von 21 bis unter 25 Jahren	50	249	155	192	136	304	1 432	61	48	292
von 65 und mehr Jahren	8	114	44	45	44	77	423	14	8	71
Verunglückte Personen	265	1 404	735	1 060	707	1 447	7 361	295	187	1 406
Getötete Benutzer von:										
Mofas, Kleinkraftfahrzeugen (Mopeds, Mokicks)	-	2	1	-	-	1	4	-	-	-
Motorzweirädern mit aml. Kennzeichen	-	6	2	1	4	6	20	-	1	3
Personenkraftwagen	1	43	10	21	16	31	143	5	3	14
Güterkraftfahrzeugen	-	-	2	3	-	-	6	-	-	1
Fahrrädern	-	2	-	1	4	6	13	-	-	-
Fußgänger	-	4	-	5	-	1	13	-	1	5
Übrige	-	-	-	-	-	-	-	-	-	-
Getötete insgesamt	1	57	15	31	24	45	199	5	5	23
dar.: unter 6 Jahren	-	1	-	-	1	-	3	-	1	1
von 6 bis unter 15 Jahren	-	-	-	-	1	-	-	-	-	-
von 18 bis unter 21 Jahren	-	8	-	6	1	4	23	-	-	1
von 21 bis unter 25 Jahren	-	6	-	2	5	11	27	2	1	3
von 65 und mehr Jahren	-	10	1	2	4	8	28	-	1	1
Verletzte Benutzer von:										
Mofas, Kleinkraftfahrzeugen (Mopeds, Mokicks)	1	38	5	16	18	47	133	3	4	23
Motorzweirädern mit aml. Kennzeichen	29	66	57	53	46	100	486	19	12	71
Personenkraftwagen	206	1 041	567	823	520	1 027	5 586	241	149	1 102
Güterkraftfahrzeugen	11	44	26	49	28	52	300	6	4	74
Fahrrädern	8	128	45	69	54	149	503	17	9	89
Fußgänger	6	16	17	11	12	18	94	4	3	14
Übrige	3	14	3	8	5	9	60	-	1	10
Verletzte insgesamt	264	1 347	720	1 029	683	1 402	7 162	290	182	1 383
dar.: unter 6 Jahren	5	33	13	10	20	32	133	12	-	25
von 6 bis unter 15 Jahren	4	59	23	37	38	73	286	10	7	38
von 18 bis unter 21 Jahren	31	146	87	107	88	160	819	27	7	114
von 21 bis unter 25 Jahren	44	233	123	141	111	246	1 202	57	37	214
von 65 und mehr Jahren	5	111	34	34	30	53	320	11	4	49
Polizeilich festgestellte Unfallursachen bei Unfällen mit Personenschaden										
Fehlverhalten der Fahrzeugführer	275	995	795	1 053	657	1 353	7 014	260	221	1 530
darunter:										
Alkoholeinfluß	13	69	39	50	42	65	371	14	10	53
Nicht angepaßte Geschwindigkeit	95	163	220	302	179	334	2 026	73	79	472
Nichtbeachten der Vorfahrt	16	222	69	108	106	242	859	25	13	91
Fehler beim Abbiegen	5	81	31	81	55	114	417	17	8	74
Falsche Fahrbahnbenutzung	5	42	31	18	23	84	239	7	3	34
Unzureichender Sicherheitsabstand	67	113	99	148	51	141	931	50	44	343
Fehler beim Überholen	16	67	37	72	46	86	406	20	6	62
Falsches Verhalten gegenüber Fußgängern	4	4	6	5	3	6	39	1	2	11
Fehlverhalten bei Fußgängern	4	22	13	19	14	30	114	3	6	16
darunter:										
Alkoholeinfluß	1	6	2	6	2	7	25	-	1	2
Fahrzeugbezogene Mängel (Technische Mängel, Wartungsmängel)	3	19	13	15	12	23	115	3	1	27
Unfallbezogene Ursachen	52	107	56	162	56	108	815	30	16	128
Straßenverhältnisse	46	57	48	104	27	55	578	27	15	117
Witterungseinflüsse	5	13	1	22	17	20	90	1	-	6
Hindernisse und sonstige	1	37	7	36	12	33	147	2	1	5

(KFS)=Kreisfreie Stadt, (K)=Kreis, (LK)=Landkreis, (RB)=Regierungsbezirk, (SB)=Stadtbezirk, (SV)=Stadtverband.

Noch 9.: Straßenverkehrsunfälle, beteiligte Verkehrsteilnehmer, Verunglückte und Unfallursachen nach Kreisen 1992

Gegenstand der Nachweisung	Nordrhein - Westfalen									
	nach Kreisen									
	Lever- kusen (KFS)	Aachen (LK)	Düren (LK)	Erft- kreis (LK)	Euskir- chen (LK)	Heins- berg (LK)	Oberb. Kreis (LK)	Rhein- Berg-Kr (LK)	Rhein- Sieg-Kr (LK)	Köln (RB)
Außerhalb von Ortschaften										
Unfälle										
mit Getöteten	2	13	14	20	23	9	11	5	31	160
mit Verletzten	105	355	603	674	489	405	615	412	1 000	5 878
mit Personenschaden zusammen	107	368	617	694	512	414	626	417	1 031	6 038
mit nur Sachschaden von DM 4 000 und mehr	-	-	-	-	-	-	-	-	-	-
bei einem der Geschädigten	119	186	322	507	255	165	311	299	585	3 914
Von den Unfällen mit Personenschaden zusammen										
ereigneten sich auf:										
Autobahnen	80	73	94	196	54	11	56	121	226	1 576
Bundesstraßen	-	85	111	125	194	79	145	23	229	1 159
Landesstraßen	24	138	296	228	182	208	316	195	403	2 221
Kreisstraßen	-	48	71	99	51	59	64	39	104	611
Anderen Straßen	1	24	45	46	31	57	45	39	69	471
An Unfällen mit Personenschaden beteiligte										
Verkehrsteilnehmer:										
Mofas, Kleinkrafträder (Mopeds, Mokicks)	-	11	31	33	18	14	9	10	32	189
Motorzweiräder mit aml. Kennzeichen	3	50	75	54	72	42	92	78	107	671
Personenkraftwagen	204	512	812	990	681	590	842	544	1 537	8 904
Kraftomnibusse, Obusse	2	1	6	6	7	4	3	-	11	52
Landwirtschaftliche Zugmaschinen	-	5	21	7	12	4	7	5	12	75
Güterkraftfahrzeuge	33	56	88	127	53	41	72	53	145	937
Übrige Kraftfahrzeuge	1	5	2	8	2	3	-	5	5	39
Kraftfahrzeuge zusammen	243	640	1 095	1 225	839	706	1 022	695	1 849	10 867
Fahrräder	6	25	42	96	31	54	35	50	90	554
Fußgänger	-	8	16	16	9	10	18	14	42	152
sonstige	2	11	5	7	1	4	4	6	30	90
Verkehrsteilnehmer insgesamt	251	684	1 088	1 344	880	774	1 079	765	2 011	11 663
dar.: von 18 bis unter 21 Jahren	15	78	122	143	100	105	149	65	194	1 163
von 21 bis unter 25 Jahren	39	105	173	213	147	126	192	126	283	1 805
von 65 und mehr Jahren	10	21	56	51	57	31	40	43	88	490
Verunglückte Personen	166	570	940	1 064	814	626	890	601	1 499	9 058
Getötete Benutzer von:										
Mofas, Kleinkrafträdern (Mopeds, Mokicks)	-	-	-	-	-	-	-	-	-	-
Motorzweirädern mit aml. Kennzeichen	1	5	4	-	1	2	3	1	6	27
Personenkraftwagen	-	7	10	15	20	8	6	2	25	115
Güterkraftfahrzeuge	-	-	1	2	1	-	-	-	1	6
Fahrrädern	1	-	-	3	3	-	1	1	3	12
Fußgänger	-	1	-	-	2	-	1	1	3	14
Übrige	-	1	-	-	-	-	-	-	-	1
Getötete insgesamt	2	14	15	20	27	10	11	5	38	175
dar.: unter 6 Jahren	-	-	-	-	-	-	-	-	-	2
von 6 bis unter 15 Jahren	-	-	-	2	2	-	-	2	3	10
von 18 bis unter 21 Jahren	-	1	3	1	1	-	-	-	3	14
von 21 bis unter 25 Jahren	1	3	3	4	1	6	3	-	9	36
von 65 und mehr Jahren	-	2	1	1	3	-	2	-	2	13
Verletzte Benutzer von:										
Mofas, Kleinkrafträdern (Mopeds, Mokicks)	-	11	30	31	20	13	10	9	31	185
Motorzweirädern mit aml. Kennzeichen	3	52	80	56	80	47	97	76	111	704
Personenkraftwagen	142	439	710	799	627	471	695	435	1 136	6 946
Güterkraftfahrzeuge	8	13	37	58	19	12	31	17	53	332
Fahrrädern	5	24	40	76	27	55	30	44	86	502
Fußgänger	-	6	14	14	6	9	13	11	32	117
Übrige	6	11	23	10	8	9	3	4	12	97
Verletzte insgesamt	164	556	925	1 044	787	616	879	596	1 461	8 883
dar.: unter 6 Jahren	-	14	10	27	17	14	16	5	29	169
von 6 bis unter 15 Jahren	9	23	22	48	31	18	22	27	59	314
von 18 bis unter 21 Jahren	17	82	128	127	95	91	143	65	198	1 094
von 21 bis unter 25 Jahren	28	99	157	168	130	90	183	109	228	1 500
von 65 und mehr Jahren	8	14	57	51	55	27	25	39	70	410
Polizeilich festgestellte Unfallursachen bei										
Unfällen mit Personenschaden										
Fehlverhalten der Fahrzeugführer	197	566	744	1 039	567	512	847	559	1 292	8 334
darunter:										
Alkoholeinfluß	10	31	41	58	36	27	52	26	89	447
Nicht angepasste Geschwindigkeit	73	206	236	254	185	116	335	217	489	2 735
Nichtbeachten der Vorfahrt	3	39	98	111	80	112	95	38	140	845
Fehler beim Abbiegen	4	30	57	82	32	55	35	15	85	494
Falsche Fahrbahnbenutzung	3	31	21	38	18	20	47	38	50	310
Unzureichender Sicherheitsabstand	31	69	89	104	73	49	39	48	111	1 050
Fehler beim Überholen	3	49	57	89	41	31	38	40	96	532
Falsches Verhalten gegenüber Fußgängern	-	4	3	6	-	2	9	4	15	57
Fehlverhalten bei Fußgänger	-	7	7	13	11	10	18	13	32	136
darunter:										
Alkoholeinfluß	-	1	1	3	2	2	3	2	9	26
Fahrzeugbezogene Mängel (Technische Mängel, Wartungsmängel)	6	9	23	29	5	14	18	19	24	178
Unfallbezogene Ursachen	26	45	134	67	120	40	97	74	162	939
Straßenverhältnisse	21	30	100	42	84	23	61	54	132	706
Witterungseinflüsse	3	6	24	11	7	10	9	9	6	92
Hindernisse und sonstige	2	9	10	14	29	7	27	11	24	141

(KFS)=Kreisfreie Stadt, (K)=Kreis, (LK)=Landkreis, (RB)=Regierungsbezirk, (SB)=Stadtbezirk, (SV)=Stadtverband.

Gegenstand der Nachweisung	Nordrhein - Westfalen									
	nach Kreisen									
	Bottrop (KFS)	Gelsen- kirchen (KFS)	Münster (KFS)	Borken (LK)	Coes- feld (LK)	Reck- linghs. (LK)	Stein- furt (LK)	Waren- dorf (LK)	Münster (RB)	Biele- feld (KFS)
Außerhalb von Ortschaften										
Unfälle										
mit Getöteten	3	3	4	29	14	28	43	34	158	15
mit Verletzten	150	165	268	651	527	770	905	564	4 000	331
mit Personenschaden zusammen	153	168	272	680	541	798	948	598	4 158	346
mit nur Sachschaden von DM 4 000 und mehr										
bei einem der Geschädigten	80	101	198	298	267	488	432	245	2 109	154
Von den Unfällen mit Personenschaden zusammen										
ereigneten sich auf:										
Autobahnen	43	34	62	50	84	218	116	65	672	35
Bundesstraßen	44	26	62	162	134	131	180	161	900	106
Landesstraßen	47	46	85	223	157	274	379	195	1 406	127
Kreisstraßen	4	36	41	137	117	129	159	112	735	49
Anderen Straßen	15	26	22	108	49	46	114	65	445	29
An Unfällen mit Personenschaden beteiligte										
Verkehrsteilnehmer:										
Mofas, Kleinkrafträder (Mopeds, Mokicks)	5	7	4	29	18	21	35	11	130	6
Motorzweiräder mit aml. Kennzeichen	13	18	14	52	65	82	81	55	380	21
Personenkraftwagen	215	286	414	928	747	1 183	1 264	853	5 890	526
Kraftomnibusse, Obusse	1	2	2	6	2	11	2	4	30	8
Landwirtschaftliche Zugmaschinen	1	-	-	18	5	3	17	10	54	1
Güterkraftfahrzeuge	39	23	53	71	75	156	141	88	646	68
Übrige Kraftfahrzeuge	2	2	5	6	6	14	11	2	48	5
Kraftfahrzeuge zusammen	276	338	492	1 110	918	1 470	1 551	1 023	7 178	635
Fahrräder	22	11	40	128	55	82	109	58	505	52
Fußgänger	7	7	8	22	21	17	37	23	142	21
Sonstige	-	4	7	14	10	9	26	4	74	9
Verkehrsteilnehmer insgesamt	305	360	547	1 274	1 004	1 578	1 723	1 108	7 899	717
dar.: von 18 bis unter 21 Jahren	29	31	49	157	121	157	186	133	863	68
von 21 bis unter 25 Jahren	45	59	89	214	164	268	306	195	1 340	115
von 65 und mehr Jahren	13	15	28	80	46	60	103	50	395	29
Verunglückte Personen	221	257	408	988	768	1 196	1 333	912	6 083	499
Getötete Benutzer von:										
Mofas, Kleinkrafträdern (Mopeds, Mokicks)	-	-	-	1	1	-	1	-	3	-
Motorzweirädern mit aml. Kennzeichen	-	1	-	1	2	5	-	2	11	-
Personenkraftwagen	2	2	3	20	8	20	28	23	106	10
Güterkraftfahrzeuge	-	-	-	-	-	2	3	1	6	1
Fahrrädern	-	-	1	7	2	-	9	8	27	-
Fußgänger	1	-	-	2	3	2	6	4	18	3
Übrige	-	-	-	-	-	1	1	-	2	1
Getötete insgesamt	3	3	4	31	16	30	48	38	173	15
dar.: unter 6 Jahren	-	-	-	-	-	-	1	-	1	-
von 6 bis unter 15 Jahren	-	-	-	3	-	1	2	1	7	-
von 18 bis unter 21 Jahren	1	-	-	5	2	7	4	3	22	-
von 21 bis unter 25 Jahren	-	1	-	5	1	4	8	3	22	2
von 65 und mehr Jahren	1	-	-	8	3	3	11	10	36	-
Verletzte Benutzer von:										
Mofas, Kleinkrafträdern (Mopeds, Mokicks)	5	6	3	27	14	20	32	10	117	5
Motorzweirädern mit aml. Kennzeichen	14	17	15	52	69	84	80	53	384	21
Personenkraftwagen	160	206	306	715	576	916	985	698	4 562	370
Güterkraftfahrzeuge	15	5	21	18	25	42	53	33	212	20
Fahrrädern	19	11	40	111	44	78	92	47	442	46
Fußgänger	5	7	7	18	17	14	30	17	115	18
Übrige	-	2	12	16	7	12	13	16	78	4
Verletzte insgesamt	218	254	404	957	752	1 166	1 285	874	5 910	484
dar.: unter 6 Jahren	-	4	13	31	17	27	31	22	145	12
von 6 bis unter 15 Jahren	11	11	15	62	39	48	62	27	275	17
von 18 bis unter 21 Jahren	26	24	51	130	101	140	173	120	765	49
von 21 bis unter 25 Jahren	34	48	59	164	131	206	231	173	1 046	78
von 65 und mehr Jahren	9	9	17	72	35	47	70	40	299	19
Polizeilich festgestellte Unfallursachen bei										
Unfällen mit Personenschaden										
Fehlverhalten der Fahrzeugführer	195	197	361	875	742	1 123	1 275	826	5 594	466
darunter:										
Alkoholeinfluß	15	7	21	47	45	77	67	73	352	30
Nicht angepaßte Geschwindigkeit	50	61	109	194	248	336	366	250	1 614	87
Nichtbeachten der Vorfahrt	27	39	41	223	90	121	211	76	828	54
Fehler beim Abbiegen	18	22	13	59	45	105	81	45	389	26
Falsche Fahrbahnbenutzung	10	2	21	47	43	42	56	48	269	42
Ungezügelter Sicherheitsabstand	19	13	66	52	73	103	100	81	507	85
Fehler beim Überholen	12	10	15	44	35	57	83	52	308	20
Falsches Verhalten gegenüber Fußgängern	2	5	7	4	4	6	5	4	37	11
Fehlverhalten bei Fußgängern	4	1	2	18	11	19	41	25	121	27
darunter:										
Alkoholeinfluß	-	-	-	3	2	3	12	7	27	8
Fahrzeugbezogene Mängel (Technische Mängel, Wartungsmängel)	9	1	10	13	13	15	26	13	100	11
Unfallbezogene Ursachen	23	34	26	76	129	91	109	66	554	73
Straßenverhältnisse	19	32	17	29	90	66	55	40	348	69
Witterungseinflüsse	2	-	2	18	16	9	17	4	68	2
Hindernisse und sonstige	2	2	7	29	23	16	37	22	138	2

(KFS)=Kreisfreie Stadt, (K)=Kreis, (LK)=Landkreis, (RB)=Regierungsbezirk, (SB)=Stadtbezirk, (SV)=Stadtverband.

Noch 9.: Straßenverkehrsunfälle, beteiligte Verkehrsteilnehmer, Verunglückte und Unfallursachen nach Kreisen 1992

Gegenstand der Nachweisung	Nordrhein - Westfalen									
	nach Kreisen									
	Güters- loh (LK)	Herford (LK)	Höxter (LK)	Lippe (LK)	Minden- Lüb. (LK)	Pader- born (LK)	Detmold (RB)	Bochum (KFS)	Dort- mund (KFS)	Hagen (KFS)
Außerhalb von Ortschaften										
Unfälle										
mit Getöteten	33	16	17	33	29	20	163	4	7	4
mit Verletzten	694	403	313	574	592	581	3 488	280	497	183
mit Personenschaden zusammen	727	419	330	607	621	601	3 651	284	504	187
mit nur Sachschaden von DM 4 000 und mehr bei einem der Geschädigten	326	230	147	342	317	482	1 998	224	373	181
Von den Unfällen mit Personenschaden zusammen ereigneten sich auf:										
Autobahnen	46	53	9	14	42	66	265	172	137	89
Bundesstraßen	165	62	118	207	147	126	931	13	157	22
Landesstraßen	251	191	133	273	228	241	1 444	51	113	66
Kreisstraßen	147	73	49	94	111	86	609	38	26	1
Anderen Straßen	118	40	21	19	93	82	402	10	71	9
An Unfällen mit Personenschaden beteiligte Verkehrsteilnehmer:										
Mofas, Kleinkraftträder (Mopeds, Mokicks)	34	14	7	22	18	18	119	3	11	2
Motorzweiräder mit aml. Kennzeichen	66	31	26	67	53	56	320	15	40	21
Personenkraftwagen	964	588	449	850	874	831	5 082	566	817	273
Kraftomnibusse, Öbusse	6	2	2	7	9	3	37	2	3	4
Landwirtschaftliche Zugmaschinen	8	2	7	7	6	3	34	-	-	-
Güterkraftfahrzeuge	116	68	35	80	97	84	548	50	79	54
Übrige Kraftfahrzeuge	2	4	1	1	11	4	31	1	7	1
Kraftfahrzeuge zusammen	1 196	709	530	1 034	1 068	999	6 171	637	957	354
Fahrräder	113	57	28	41	51	60	402	9	34	17
Fußgänger	20	13	11	22	23	23	133	4	18	7
sonstige	6	7	7	4	13	2	48	6	17	3
Verkehrsteilnehmer insgesamt	1 335	786	576	1 101	1 155	1 084	6 754	656	1 026	381
dar.: von 18 bis unter 21 Jahren	131	78	73	134	139	120	743	52	96	26
von 21 bis unter 25 Jahren	205	136	88	168	187	179	1 078	118	160	54
von 65 und mehr Jahren	55	53	52	55	67	50	361	22	44	11
Verunglückte Personen	1 058	602	527	923	973	883	5 465	467	713	252
Getötete Benutzer von:										
Mofas, Kleinkraftträdern (Mopeds, Mokicks)	-	2	-	2	-	-	4	-	-	-
Motorzweirädern mit aml. Kennzeichen	5	5	1	3	2	1	17	2	1	-
Personenkraftwagen	28	8	13	24	25	22	130	2	5	2
Güterkraftfahrzeuge	-	1	1	1	-	1	5	-	-	-
Fahrrädern	5	-	1	-	3	1	10	-	-	-
Fußgänger	2	1	-	6	4	1	17	-	1	-
Übrige	-	-	1	-	1	-	3	-	-	2
Getötete insgesamt	40	17	17	36	35	26	186	4	7	4
dar.: unter 6 Jahren	1	-	-	-	-	-	3	-	-	-
von 6 bis unter 15 Jahren	3	-	-	5	1	1	21	-	1	-
von 18 bis unter 21 Jahren	3	3	1	5	4	5	21	-	1	-
von 21 bis unter 25 Jahren	12	-	-	9	4	5	32	1	1	-
von 65 und mehr Jahren	6	2	4	5	7	2	26	-	1	-
Verletzte Benutzer von:										
Mofas, Kleinkraftträdern (Mopeds, Mokicks)	35	10	7	20	16	19	112	3	11	2
Motorzweirädern mit aml. Kennzeichen	67	28	29	67	52	62	326	13	42	19
Personenkraftwagen	761	459	423	710	737	656	4 116	414	572	189
Güterkraftfahrzeuge	39	18	13	28	47	39	204	14	22	14
Fahrrädern	96	53	23	40	45	51	354	8	30	17
Fußgänger	14	12	9	16	19	22	110	4	17	6
Übrige	6	5	6	6	22	8	57	7	12	1
Verletzte insgesamt	1 018	585	510	887	938	857	5 279	463	706	248
dar.: unter 6 Jahren	29	7	11	23	18	19	119	7	12	1
von 6 bis unter 15 Jahren	45	26	30	47	55	44	264	14	25	8
von 18 bis unter 21 Jahren	125	80	72	119	127	111	683	42	80	22
von 21 bis unter 25 Jahren	161	107	68	141	163	141	859	81	120	39
von 65 und mehr Jahren	42	43	49	50	53	42	298	18	15	10
Polizeilich festgestellte Unfallursachen bei Unfällen mit Personenschaden										
Fehlverhalten der Fahrzeugführer	1 000	542	410	784	751	708	4 661	430	760	284
darunter:										
Alkoholeinfluß	91	43	22	53	56	46	341	25	36	15
Nicht angepaßte Geschwindigkeit	301	137	132	265	178	189	1 289	148	234	71
Nichtbeachten der Vorfahrt	142	96	64	90	181	109	736	39	61	21
Fehler beim Abbiegen	66	39	19	52	53	61	315	13	35	16
Falsche Fahrbahnbenutzung	61	24	29	73	37	38	304	4	13	7
Unzureichender Sicherheitsabstand	91	57	26	91	69	54	473	77	141	46
Fehler beim Überholen	69	29	37	56	51	67	329	26	50	17
Falsches Verhalten gegenüber Fußgängern	8	2	3	4	4	11	43	5	7	4
Fehlverhalten bei Fußgänger	20	8	8	24	29	23	139	1	18	9
darunter:										
Alkoholeinfluß	4	1	-	4	9	3	29	-	3	1
Fahrzeugbezogene Mängel (Technische Mängel, Wartungsmängel)	15	9	8	8	8	14	73	5	12	7
Unfallbezogene Ursachen	121	38	50	56	76	110	524	84	133	51
Straßenverhältnisse	87	23	25	37	48	83	372	80	112	45
Witterungseinflüsse	14	7	7	3	13	9	55	2	8	2
Hindernisse und sonstige	20	8	18	16	15	18	97	2	13	4

(KFS)=Kreisfreie Stadt, (K)=Kreis, (LK)=Landkreis, (RB)=Regierungsbezirk, (SB)=Stadtbezirk, (SV)=Stadtverband.

Noch 9.: Straßenverkehrsunfälle, beteiligte Verkehrsteilnehmer, Verunglückte und Unfallursachen nach Kreisen 1992

Gegenstand der Nachweisung	Nordrhein - Westfalen									
	nach Kreisen									
	Hamm (KFS)	Herne (KFS)	Ennepe- Ruhr-Kr. (LK)	Hoch- Sauerl. (LK)	Märk. Kreis (LK)	Olpe (LK)	Siegen- Wittg. (LK)	Soest (LK)	Unna (LK)	Arns- berg (RB)
Außerhalb von Ortschaften										
Unfälle										
mit Getöteten	7	-	5	30	18	10	22	26	18	151
mit Verletzten	179	64	446	573	587	270	370	674	735	4 858
mit Personenschaden zusammen	186	64	451	603	605	280	392	700	753	5 009
mit nur Sachschaden von DM 4 000 und mehr bei einem der Geschädigten	155	35	260	265	423	170	220	408	546	3 260
Von den Unfällen mit Personenschaden zusammen ereigneten sich auf:										
Autobahnen	65	61	124	22	72	35	45	112	317	1 251
Bundesstraßen	38	2	97	209	187	81	119	207	152	1 284
Landesstraßen	53	1	155	259	244	101	169	200	153	1 585
Kreisstraßen	17	-	32	77	41	36	40	114	72	494
Anderen Straßen	13	-	42	36	61	27	19	67	59	414
An Unfällen mit Personenschaden beteiligte Verkehrsteilnehmer:										
Mofas, Kleinkrafträder (Mopeds, Mokicks)	3	-	9	11	13	8	11	11	22	104
Motorzweiräder mit aml. Kennzeichen	12	4	70	80	91	47	44	84	43	551
Personenkraftwagen	302	107	717	814	834	378	529	926	1 287	7 550
Kraftomnibusse, Obusse	1	-	4	8	4	3	5	6	7	47
Landwirtschaftliche Zugmaschinen	1	-	5	2	-	-	-	15	2	26
Güterkraftfahrzeuge	31	14	67	82	104	53	74	102	155	865
Übrige Kraftfahrzeuge	-	1	4	14	4	3	1	1	9	47
Kraftfahrzeuge zusammen	350	126	875	1 011	1 050	493	666	1 145	1 525	9 190
Fahrräder	17	1	27	21	28	17	24	49	59	393
Fußgänger	6	-	19	15	12	12	15	27	23	158
sonstige	1	-	1	9	9	3	10	10	9	78
Verkehrsteilnehmer insgesamt	374	127	923	1 056	1 099	525	715	1 231	1 615	9 729
dar.: von 18 bis unter 21 Jahren	34	8	89	174	137	70	83	142	132	1 343
von 21 bis unter 25 Jahren	60	21	125	174	191	83	124	212	238	1 560
von 65 und mehr Jahren	12	1	29	35	38	14	28	57	60	351
Verunglückte Personen	304	86	663	900	900	428	603	1 021	1 174	7 511
Getötete Benutzer von:										
Mofas, Kleinkrafträdern (Mopeds, Mokicks)	-	-	-	-	-	-	-	1	-	1
Motorzweirädern mit aml. Kennzeichen	1	-	1	7	3	4	3	5	2	29
Personenkraftwagen	4	-	3	23	14	6	17	16	19	111
Güterkraftfahrzeuge	-	-	1	1	-	-	2	2	-	6
Fahrrädern	1	-	1	-	2	-	-	1	1	6
Fußgänger	1	-	1	1	1	1	2	2	2	12
Übrige	-	-	-	-	-	-	-	1	-	3
Getötete insgesamt	7	-	7	32	20	11	24	28	24	168
dar.: unter 6 Jahren	-	-	-	-	-	-	-	-	-	1
von 6 bis unter 15 Jahren	-	-	1	1	1	-	-	1	2	6
von 18 bis unter 21 Jahren	-	-	1	8	1	2	4	5	5	26
von 21 bis unter 25 Jahren	3	-	1	6	5	3	2	6	3	31
von 65 und mehr Jahren	-	-	-	-	3	-	1	1	4	10
Verletzte Benutzer von:										
Mofas, Kleinkrafträdern (Mopeds, Mokicks)	3	-	8	12	14	7	12	9	24	105
Motorzweirädern mit aml. Kennzeichen	14	4	78	77	91	48	43	83	47	559
Personenkraftwagen	249	76	506	700	690	310	454	798	930	5 888
Güterkraftfahrzeuge	7	5	20	35	34	23	27	33	49	283
Fahrrädern	15	1	21	19	25	16	21	42	57	272
Fußgänger	5	-	18	14	11	10	13	25	21	144
Übrige	4	-	5	11	15	3	9	3	22	92
Verletzte insgesamt	297	86	656	868	880	417	579	993	1 150	7 343
dar.: unter 6 Jahren	3	-	18	7	24	7	10	18	25	132
von 6 bis unter 15 Jahren	9	1	24	27	44	17	22	39	42	272
von 18 bis unter 21 Jahren	39	8	82	156	127	74	82	118	140	970
von 21 bis unter 25 Jahren	51	14	98	147	158	77	101	187	164	1 237
von 65 und mehr Jahren	15	-	15	34	39	16	23	48	51	284
Polizeilich festgestellte Unfallursachen bei Unfällen mit Personenschaden										
Fehlverhalten der Fahrzeugführer	292	119	581	806	728	401	502	856	1 113	6 872
darunter:										
Alkoholeinfluß	19	6	33	54	45	29	22	45	54	383
Nicht angepaßte Geschwindigkeit	109	41	213	304	306	135	194	303	345	2 403
Nichtbeachten der Vorfahrt	30	6	58	80	50	28	32	94	99	598
Fehler beim Abbiegen	6	-	41	39	42	14	22	51	37	316
Falsche Fahrbahnbenutzung	15	-	9	60	20	29	15	27	30	229
Unzureichender Sicherheitsabstand	45	20	102	59	47	25	34	94	210	900
Fehler beim Überholen	16	6	37	68	47	33	27	71	60	458
Falsches Verhalten gegenüber Fußgängern	3	-	9	11	6	9	6	13	9	82
Fehlverhalten bei Fußgängern	9	-	19	11	7	12	15	23	26	150
darunter:										
Alkoholeinfluß	4	-	6	2	1	2	4	3	7	33
Fahrzeugbezogene Mängel (Technische Mängel, Wartungsmängel)	3	2	13	16	9	10	13	16	24	130
Unfallbezogene Ursachen	41	1	134	188	104	49	134	96	149	1 164
Straßenverhältnisse	32	1	105	157	94	43	118	67	127	981
Witterungseinflüsse	3	-	17	12	6	3	5	6	5	69
Hindernisse und sonstige	6	-	12	19	4	3	11	23	17	114

(KFS)=Kreisfreie Stadt, (K)=Kreis, (LK)=Landkreis, (RB)=Regierungsbezirk, (SB)=Stadtbezirk, (SV)=Stadtverband.

Gegenstand der Nachweisung	Nordrhein - Westfalen									
	insgesamt	nach Kreisen								
		Düsseldorf (KFS)	Duisburg (KFS)	Essen (KFS)	Krefeld (KFS)	Mönch. gladb. (KFS)	Mülheim (KFS)	Oberhausen (KFS)	Remscheid (KFS)	Solingen (KFS)
Innerhalb und außerhalb von Ortschaften										
Unfälle										
mit Getöteten	1 266	24	16	20	10	12	3	8	4	3
mit Verletzten	79 564	3 132	2 132	2 489	1 156	1 379	647	852	512	652
mit Personenschaden zusammen	80 830	3 156	2 148	2 509	1 166	1 391	650	860	516	655
mit nur Sachschaden von DM 4 000 und mehr bei einem der Geschädigten	33 344	1 497	919	976	271	337	300	391	284	319
Von den Unfällen mit Personenschaden zusammen ereigneten sich auf:										
Autobahnen	5 249	109	172	123	31	75	77	104	26	5
Bundesstraßen	16 261	646	282	379	266	281	115	118	147	115
Landesstraßen	22 929	875	516	825	163	342	201	232	136	206
Kreisstraßen	8 222	71	135	304	36	229	59	138	10	35
Anderen Straßen	28 169	1 455	1 043	878	670	464	198	268	197	294
An Unfällen mit Personenschaden beteiligte Verkehrsteilnehmer:										
Mofas, Kleinkrafträder (Mopeds, Mokicks)	3 343	46	99	68	45	38	18	47	11	22
Motorzweiräder mit amtl. Kennzeichen	7 509	279	154	293	98	116	63	69	50	95
Personenkraftwagen	108 495	4 223	2 770	3 663	1 448	1 917	951	1 208	748	884
Kraftomnibusse, Obusse	1 306	67	38	60	14	41	10	18	13	18
Landwirtschaftliche Zugmaschinen	315	-	1	1	-	-	-	-	1	-
Güterkraftfahrzeuge	8 264	338	172	199	92	132	45	73	71	64
Übrige Kraftfahrzeuge	559	14	14	13	8	14	3	9	3	5
Kraftfahrzeuge zusammen	129 791	4 967	3 248	4 297	1 705	2 258	1 090	1 424	897	1 088
Fahrräder	20 078	875	673	349	436	409	150	248	37	101
Fußgänger	11 917	713	400	550	204	247	120	133	114	138
sonstige	1 418	120	26	96	35	18	8	4	10	5
Verkehrsteilnehmer insgesamt	163 204	6 675	4 347	5 292	2 380	2 932	1 368	1 809	1 058	1 332
dar.: von 18 bis unter 21 Jahren	14 531	390	341	450	157	212	97	154	102	112
von 21 bis unter 25 Jahren	22 273	786	542	745	269	383	148	231	159	179
von 65 und mehr Jahren	8 779	330	256	268	152	153	87	88	60	73
Verunglückte Personen	104 224	3 818	2 602	3 107	1 381	1 730	846	1 077	628	802
Getötete Benutzer von:										
Mofas, Kleinkrafträdern (Mopeds, Mokicks)	25	1	-	-	-	-	-	1	-	-
Motorzweirädern mit amtl. Kennzeichen	138	1	2	4	-	-	1	-	-	-
Personenkraftwagen	710	8	7	11	5	-	1	6	1	1
Güterkraftfahrzeuge	31	-	-	1	-	-	-	-	-	-
Fahrrädern	152	4	1	-	3	5	-	-	-	-
Fußgänger	307	11	6	8	3	7	1	2	3	2
Übrige	15	1	1	-	-	-	-	-	-	-
Getötete insgesamt	1 378	26	17	24	11	12	3	9	4	3
dar.: unter 6 Jahren	20	-	-	1	1	-	-	-	1	-
von 6 bis unter 15 Jahren	52	1	-	1	-	2	-	-	-	-
von 18 bis unter 21 Jahren	129	1	2	1	-	-	-	1	2	-
von 21 bis unter 25 Jahren	183	-	2	3	1	1	-	-	-	1
von 65 und mehr Jahren	298	8	6	7	2	6	1	4	-	2
Verletzte Benutzer von:										
Mofas, Kleinkrafträdern (Mopeds, Mokicks)	3 131	42	93	64	41	34	19	45	11	22
Motorzweirädern mit amtl. Kennzeichen	7 647	287	151	304	95	118	68	70	50	105
Personenkraftwagen	58 816	1 850	1 247	1 758	595	891	457	552	384	408
Güterkraftfahrzeugen	2 180	58	32	47	20	26	9	20	22	12
Fahrrädern	18 309	785	626	318	401	377	141	235	36	99
Fußgänger	11 122	675	385	529	191	226	115	127	107	136
Übrige	1 641	95	51	63	27	46	34	19	14	17
Verletzte insgesamt	102 846	3 792	2 585	3 083	1 370	1 718	843	1 068	624	799
dar.: unter 6 Jahren	3 153	87	120	105	39	51	24	32	17	23
von 6 bis unter 15 Jahren	9 412	312	326	268	154	182	83	129	77	85
von 18 bis unter 21 Jahren	10 574	244	225	302	104	163	59	107	63	70
von 21 bis unter 25 Jahren	14 618	514	317	457	161	225	105	131	103	121
von 65 und mehr Jahren	6 266	232	175	199	96	105	63	61	39	53
Polizeilich festgestellte Unfallursachen bei Unfällen mit Personenschaden										
Fehlverhalten der Fahrzeugführer	102 565	3 843	2 804	2 936	1 583	1 797	704	1 248	617	837
darunter:										
Alkoholeinfluß	5 558	182	141	130	94	65	34	56	31	60
Nicht angepaßte Geschwindigkeit	18 586	489	631	472	208	182	164	236	122	153
Nichtbeachten der Vorfahrt	15 495	504	471	434	221	291	87	206	71	87
Fehler beim Abbiegen	9 258	388	282	340	178	187	55	91	34	66
Falsche Fahrbahnbenutzung	6 986	366	237	93	124	109	59	110	21	45
Unzureichender Sicherheitsabstand	11 228	503	272	353	140	119	48	145	124	127
Fehler beim Überholen	3 862	83	54	65	39	55	15	24	17	26
Falsches Verhalten gegenüber Fußgängern	6 274	420	245	368	132	113	46	109	64	96
Fehlverhalten bei Fußgängern	8 804	444	329	372	141	189	45	113	72	124
darunter:										
Alkoholeinfluß	781	64	11	30	17	11	2	5	4	9
Fahrzeugbezogene Mängel (Technische Mängel, Wartungsmängel)	1 416	51	24	15	28	33	12	8	15	25
Unfallbezogene Ursachen	8 589	618	409	107	193	40	90	32	142	140
Straßenverhältnisse	6 977	603	397	97	183	26	88	23	126	126
Witterungseinflüsse	621	10	5	4	6	4	1	7	9	6
Hindernisse und sonstige	991	5	7	6	4	10	1	2	7	8

(KFS)=Kreisfreie Stadt, (K)=Kreis, (LK)=Landkreis, (RB)=Regierungsbezirk, (SB)=Stadtbezirk, (SV)=Stadtverband.

Gegenstand der Nachweisung	Nordrhein - Westfalen									
	nach Kreisen									
	Wupper- tal (KFS)	Kleve (LK)	Mett- mann (LK)	Neuss (LK)	Viersen (LK)	Wesel (LK)	Düssel- dorf (RB)	Aachen (KFS)	Bonn (KFS)	Köln (KFS)
Innerhalb und außerhalb von Ortschaften										
Unfälle										
mit Getöteten	7	59	24	36	23	51	300	10	13	47
mit Verletzten	1 450	1 489	1 925	1 825	1 193	2 240	23 073	1 180	1 452	5 093
mit Personenschaden zusammen	1 457	1 548	1 949	1 861	1 216	2 291	23 373	1 190	1 465	5 140
mit nur Sachschaden von DM 4 000 und mehr										
bei einem der Geschädigten	518	548	780	880	352	915	9 287	416	715	2 356
Von den Unfällen mit Personenschaden zusammen										
ereigneten sich auf:										
Autobahnen	84	67	181	225	69	137	1 485	70	75	520
Bundesstraßen	297	464	305	250	211	385	4 261	365	366	1 204
Landesstraßen	462	433	574	600	399	731	6 695	172	130	811
Kreisstraßen	147	141	178	203	109	158	1 953	50	75	310
Anderen Straßen	467	443	711	583	428	880	8 979	533	819	2 295
An Unfällen mit Personenschaden beteiligte										
Verkehrsteilnehmer:										
Mofas, Kleinkrafträder (Mopeds, Mokicks)	25	85	56	68	60	144	832	47	61	178
Motorzweiräder mit aml. Kennzeichen	174	113	187	177	100	209	2 177	147	128	442
Personenkraftwagen	2 087	1 940	2 639	2 458	1 579	2 889	31 404	1 600	1 858	6 916
Kraftomnibusse, Obusse	56	14	32	44	10	39	474	47	46	82
Landwirtschaftliche Zugmaschinen	-	17	1	13	15	7	56	1	-	4
Güterkraftfahrzeuge	157	153	202	190	131	197	2 216	88	92	609
Übrige Kraftfahrzeuge	8	12	12	12	5	13	145	6	9	39
Kraftfahrzeuge zusammen	2 507	2 334	3 129	2 962	1 900	3 498	37 304	1 936	2 194	8 270
Fahrräder	147	475	492	552	360	758	6 062	303	536	1 599
Fußgänger	375	121	336	245	121	224	4 041	228	231	923
Sonstige	15	14	26	21	13	40	451	18	29	157
Verkehrsteilnehmer insgesamt	3 044	2 944	3 983	3 780	2 394	4 520	47 858	2 485	2 990	10 949
dar.: von 18 bis unter 21 Jahren	255	277	330	276	213	425	3 791	178	211	731
von 21 bis unter 25 Jahren	397	397	533	459	297	588	6 113	368	383	1 466
von 65 und mehr Jahren	155	230	235	184	150	245	2 666	100	178	465
Verunglückte Personen	1 780	2 189	2 453	2 456	1 596	2 997	29 462	1 503	1 776	6 482
Getötete Benutzer von:										
Mofas, Kleinkrafträdern (Mopeds, Mokicks)	-	2	1	-	-	3	8	-	-	1
Motorzweirädern mit aml. Kennzeichen	1	6	3	1	4	7	30	-	1	3
Personenkraftwagen	2	45	12	22	16	36	173	6	4	19
Güterkraftfahrzeuge	-	-	2	3	-	-	6	-	-	1
Fahrrädern	1	4	1	1	4	6	30	1	1	5
Fußgänger	3	7	7	10	-	5	75	3	7	21
Übrige	-	-	-	2	-	-	4	-	1	-
Getötete insgesamt	7	64	26	39	24	57	326	10	14	50
dar.: unter 6 Jahren	-	1	-	-	1	1	6	-	1	1
von 6 bis unter 15 Jahren	-	1	1	2	1	-	9	-	1	2
von 18 bis unter 21 Jahren	-	9	-	6	1	4	27	-	-	2
von 21 bis unter 25 Jahren	1	7	1	2	5	13	37	2	2	8
von 65 und mehr Jahren	-	13	6	4	4	13	76	2	5	8
Verletzte Benutzer von:										
Mofas, Kleinkrafträdern (Mopeds, Mokicks)	24	69	50	63	58	130	765	44	55	168
Motorzweirädern mit aml. Kennzeichen	174	113	186	176	96	210	2 203	145	130	447
Personenkraftwagen	983	1 336	1 340	1 349	922	1 601	15 673	728	838	3 237
Güterkraftfahrzeuge	31	50	56	64	42	61	550	25	21	157
Fahrrädern	137	428	453	506	325	690	5 557	277	470	1 442
Fußgänger	360	108	317	219	118	205	3 818	214	208	830
Übrige	64	21	25	40	11	43	570	60	40	151
Verletzte insgesamt	1 773	2 125	2 427	2 417	1 572	2 940	29 136	1 493	1 762	6 432
dar.: unter 6 Jahren	70	68	76	73	62	89	936	42	42	170
von 6 bis unter 15 Jahren	164	173	242	209	157	306	2 867	117	157	501
von 18 bis unter 21 Jahren	163	225	255	212	165	292	2 649	132	130	511
von 21 bis unter 25 Jahren	242	328	344	294	198	406	3 946	232	262	968
von 65 und mehr Jahren	108	188	161	140	106	178	1 904	75	96	321
Polizeilich festgestellte Unfallursachen bei										
Unfällen mit Personenschaden										
Fehlverhalten der Fahrzeugführer	1 626	1 725	2 752	2 418	1 550	3 197	29 637	1 378	1 833	6 765
darunter:										
Alkoholeinfluß	69	108	130	147	106	150	1 503	61	85	280
Nicht angepaßte Geschwindigkeit	244	185	424	444	282	561	4 797	129	425	909
Nichtbeachten der Vorfahrt	209	400	365	339	279	562	4 526	161	276	781
Fehler beim Abbiegen	97	171	200	214	145	311	2 759	182	202	621
Falsche Fahrbahnbenutzung	64	107	179	127	93	321	2 055	85	156	576
Ungezügelter Sicherheitsabstand	357	170	247	252	121	289	3 267	240	126	1 021
Fehler beim Überholen	48	85	80	117	71	120	899	53	58	219
Falsches Verhalten gegenüber Fußgängern	172	41	182	99	44	87	2 218	147	115	566
Fehlverhalten bei Fußgängern	360	90	290	188	83	204	3 044	167	207	644
darunter:										
Alkoholeinfluß	25	12	21	20	3	19	253	12	15	49
Fahrzeugbezogene Mängel (Technische Mängel, Wartungsmängel)	16	29	30	43	24	43	396	11	34	65
Unfallbezogene Ursachen	288	125	86	264	77	133	2 744	54	36	165
Straßenverhältnisse	276	64	65	160	36	65	2 335	43	32	135
Witterungseinflüsse	10	16	8	30	22	22	160	2	2	10
Hindernisse und sonstige	2	45	13	74	19	46	249	9	2	20

(KFS)=Kreisfreie Stadt, (K)=Kreis, (LK)=Landkreis, (RB)=Regierungsbezirk, (SB)=Stadtbezirk, (SV)=Stadtverband.

Noch 9.: Straßenverkehrsunfälle, beteiligte Verkehrsteilnehmer, Verunglückte und Unfallursachen nach Kreisen 1992

Gegenstand der Nachweisung	Nordrhein - Westfalen									
	nach Kreisen									
	Lever- kusen (KFS)	Aachen (LK)	Düren (LK)	Erft- kreis (LK)	Euskir- chen (LK)	Heins- berg (LK)	Oberb. Kreis (LK)	Rhein.- Berg.Kr (LK)	Rhein- Sieg-Kr (LK)	Köln (RB)
Innerhalb und außerhalb von Ortschaften										
Unfälle										
mit Getöteten	4	26	21	28	25	14	15	9	42	254
mit Verletzten	631	1 258	1 402	1 841	953	1 052	1 250	1 175	2 275	19 562
mit Personenschaden zusammen	635	1 284	1 423	1 869	978	1 066	1 265	1 184	2 317	19 816
mit nur Sachschaden von DM 4 000 und mehr										
bei einem der Geschädigten	269	406	523	942	422	418	502	569	876	8 414
Von den Unfällen mit Personenschaden zusammen										
ereigneten sich auf:										
Autobahnen	80	73	94	196	54	11	56	121	226	1 576
Bundesstraßen	97	276	295	276	317	154	345	136	431	4 262
Landesstraßen	152	443	473	605	244	398	463	549	786	5 226
Kreisstraßen	15	123	114	213	74	121	103	97	161	1 456
Anderen Straßen	291	369	447	579	289	382	298	281	713	7 296
An Unfällen mit Personenschaden beteiligte										
Verkehrsteilnehmer:										
Mofas, Kleinkrafträder (Mopeds, Mokicks)	38	87	82	141	51	71	38	57	123	974
Motorzweiräder mit amtl. Kennzeichen	42	163	132	171	139	106	158	175	217	2 020
Personenkraftwagen	830	1 716	1 859	2 424	1 297	1 454	1 696	1 526	3 080	26 256
Kraftomnibusse, Obusse	17	17	30	16	14	13	8	7	36	333
Landwirtschaftliche Zugmaschinen	-	7	23	11	10	20	9	6	16	107
Güterkraftfahrzeuge	68	133	158	224	88	96	120	120	249	2 045
Übrige Kraftfahrzeuge	8	12	5	15	6	3	1	10	12	126
Kraftfahrzeuge zusammen	1 003	2 135	2 289	3 002	1 605	1 763	2 030	1 901	3 733	31 861
Fahrräder	205	219	297	476	118	221	153	250	547	4 924
Fußgänger	85	157	146	234	86	91	165	150	268	2 764
Sonstige	8	36	11	30	3	11	7	23	63	396
Verkehrsteilnehmer insgesamt	1 301	2 547	2 743	3 742	1 812	2 086	2 355	2 324	4 611	39 945
dar.: von 18 bis unter 21 Jahren	80	266	305	371	183	222	289	190	418	3 444
von 21 bis unter 25 Jahren	171	319	384	498	273	313	352	301	587	5 415
von 65 und mehr Jahren	65	114	128	167	108	101	108	134	227	1 895
Verunglückte Personen	787	1 690	1 972	2 465	1 409	1 458	1 696	1 521	3 042	25 801
Getötete Benutzer von:										
Mofas, Kleinkrafträdern (Mopeds, Mokicks)	-	-	-	-	-	-	-	-	-	1
Motorzweirädern mit amtl. Kennzeichen	1	7	5	1	2	2	3	-	7	34
Personenkraftwagen	-	14	12	18	21	11	7	3	30	145
Güterkraftfahrzeugen	-	-	1	2	1	-	-	-	2	7
Fahrrädern	2	3	1	4	3	1	2	1	6	30
Fußgänger	1	5	3	3	2	1	4	3	4	57
Übrige	-	1	-	-	-	-	-	-	-	2
Getötete insgesamt	4	30	22	28	29	15	16	9	49	276
dar.: unter 6 Jahren	-	-	-	-	-	-	-	-	1	3
von 6 bis unter 15 Jahren	-	-	-	2	2	1	-	3	4	16
von 18 bis unter 21 Jahren	-	3	3	3	5	-	-	-	5	21
von 21 bis unter 25 Jahren	1	3	4	4	6	3	3	-	9	43
von 65 und mehr Jahren	2	9	5	3	3	2	4	2	2	47
Verletzte Benutzer von:										
Mofas, Kleinkrafträdern (Mopeds, Mokicks)	31	82	76	129	50	71	34	52	117	909
Motorzweirädern mit amtl. Kennzeichen	42	166	140	174	150	112	163	176	230	2 075
Personenkraftwagen	414	1 005	1 216	1 377	950	923	1 129	865	1 795	14 477
Güterkraftfahrzeugen	15	28	54	83	28	22	50	26	73	582
Fahrrädern	181	206	268	437	107	216	142	238	501	4 485
Fußgänger	81	149	139	218	79	88	153	137	242	2 538
Übrige	19	24	57	19	16	11	9	18	35	459
Verletzte insgesamt	783	1 660	1 950	2 437	1 380	1 443	1 680	1 512	2 993	25 525
dar.: unter 6 Jahren	24	55	52	89	39	37	54	33	87	724
von 6 bis unter 15 Jahren	68	156	142	252	106	121	132	133	244	2 129
von 18 bis unter 21 Jahren	62	217	251	269	151	176	228	154	357	2 638
von 21 bis unter 25 Jahren	111	230	271	336	203	188	290	217	417	3 725
von 65 und mehr Jahren	42	75	119	130	90	81	73	91	164	1 357
Polizeilich festgestellte Unfallursachen bei										
Unfällen mit Personenschaden										
Fehlverhalten der Fahrzeugführer	845	1 798	1 676	2 553	1 029	1 312	1 642	1 560	2 826	25 217
darunter:										
Alkoholeinfluß	54	97	79	135	64	75	98	78	193	1 299
Nicht angepaßte Geschwindigkeit	117	414	297	401	218	201	442	365	736	4 654
Nichtbeachten der Vorfahrt	115	214	241	383	179	263	189	155	442	3 399
Fehler beim Abbiegen	62	141	171	251	81	158	102	99	243	2 313
Falsche Fahrbahnbenutzung	84	104	98	136	46	74	96	118	154	1 727
Unzureichender Sicherheitsabstand	109	218	222	225	150	122	90	137	263	2 923
Fehler beim Überholen	11	90	82	147	50	64	65	90	146	1 075
Falsches Verhalten gegenüber Fußgängern	53	101	103	73	13	28	91	50	127	1 467
Fehlverhalten bei Fußgängern	51	144	80	174	72	67	97	132	156	1 991
darunter:										
Alkoholeinfluß	5	18	7	8	5	7	7	14	18	165
Fahrzeugbezogene Mängel (Technische Mängel, Wartungsmängel)	14	23	37	53	8	31	32	47	45	400
Unfallbezogene Ursachen	46	60	263	94	190	78	124	171	267	1 548
Straßenverhältnisse	33	36	212	54	138	45	75	133	222	1 158
Witterungseinflüsse	6	11	41	19	8	19	11	19	16	164
Hindernisse und sonstige	7	13	10	21	44	14	38	19	29	226

(KFS)=Kreisfreie Stadt, (K)=Kreis, (LK)=Landkreis, (RB)=Regierungsbezirk, (SB)=Stadtbezirk, (SV)=Stadtverband.

Noch 9.: Straßenverkehrsunfälle, beteiligte Verkehrsteilnehmer, Verunglückte und Unfallursachen nach Kreisen 1992

Gegenstand der Nachweisung	Nordrhein-Westfalen									
	nach Kreisen									
	Bottrop (KFS)	Gelsen- kirchen (KFS)	Münster (KFS)	Borken (LK)	Coes- feld (LK)	Reck- linghs. (LK)	Stein- furt (LK)	Waren- dorf (LK)	Münster (RB)	Biele- feld (KFS)
Innerhalb und außerhalb von Ortschaften										
Unfälle										
mit Getöteten	4	6	18	39	22	42	56	44	231	24
mit Verletzten	515	1 177	1 528	1 519	933	2 854	1 916	1 262	11 704	1 547
mit Personenschaden zusammen	519	1 183	1 546	1 558	955	2 896	1 972	1 306	11 935	1 571
mit nur Sachschaden von DM 4 000 und mehr bei einem der Geschädigten	235	461	518	524	389	1 280	722	416	4 545	507
Von den Unfällen mit Personenschaden zusammen ereigneten sich auf:										
Autobahnen	43	34	62	50	84	218	116	65	672	35
Bundesstraßen	53	138	390	404	219	323	329	271	2 127	349
Landesstraßen	203	360	397	372	240	984	672	378	3 606	399
Kreisstraßen	50	84	278	251	221	425	302	215	1 826	226
Anderen Straßen	170	567	419	481	191	946	553	377	3 704	562
An Unfällen mit Personenschaden beteiligte Verkehrsteilnehmer:										
Mofas, Kleinkrafträder (Mopeds, Mokicks)	23	52	62	71	38	117	94	60	517	49
Motorzweiräder mit amtl. Kennzeichen	49	86	113	106	105	246	168	97	970	104
Personenkraftwagen	690	1 707	1 810	1 935	1 227	3 901	2 465	1 680	15 415	2 185
Kraftomnibusse	8	25	31	13	6	56	10	12	161	15
Landwirtschaftliche Zugmaschinen	1	-	2	21	6	4	20	11	65	2
Güterkraftfahrzeuge	60	104	151	148	104	277	230	141	1 215	167
Übrige Kraftfahrzeuge	5	4	10	12	9	28	19	4	91	14
Kraftfahrzeuge zusammen	836	1 978	2 179	2 306	1 495	4 629	3 006	2 005	18 434	2 536
Fahrräder	137	249	798	612	255	851	569	399	3 870	451
Fußgänger	75	245	204	123	83	368	160	113	1 371	239
sonstige	6	12	16	36	12	25	47	10	164	43
Verkehrsteilnehmer insgesamt	1 054	2 484	3 197	3 077	1 845	5 873	3 782	2 527	23 839	3 269
dar.: von 18 bis unter 21 Jahren	87	235	233	307	202	600	369	265	2 298	290
von 21 bis unter 25 Jahren	122	363	507	448	276	780	558	381	3 435	454
von 65 und mehr Jahren	53	105	217	222	114	294	232	158	1 395	186
Verunglückte Personen	654	1 487	1 886	2 030	1 268	3 699	2 573	1 738	15 335	1 993
Getötete Benutzer von:										
Mofas, Kleinkraftträdern (Mopeds, Mokicks)	-	-	-	1	1	2	1	1	6	1
Motorzweirädern mit amtl. Kennzeichen	-	1	2	1	2	6	1	2	15	3
Personenkraftwagen	2	2	3	21	9	22	31	26	116	12
Güterkraftfahrzeugen	-	-	-	-	-	2	3	1	6	1
Fahrrädern	-	-	6	14	4	3	14	11	52	-
Fußgänger	2	3	7	4	8	8	11	7	50	7
Übrige	-	-	-	-	-	1	1	-	2	1
Getötete insgesamt	4	6	18	41	24	44	62	48	247	25
dar.: unter 6 Jahren	-	-	-	1	1	-	1	-	3	1
von 6 bis unter 15 Jahren	-	-	-	3	1	1	4	1	10	-
von 18 bis unter 21 Jahren	1	-	1	6	2	8	4	3	25	-
von 21 bis unter 25 Jahren	-	1	1	5	2	6	10	5	30	4
von 65 und mehr Jahren	1	1	6	13	7	8	16	14	66	1
Verletzte Benutzer von:										
Mofas, Kleinkraftträdern (Mopeds, Mokicks)	25	51	55	65	30	105	90	56	477	47
Motorzweirädern mit amtl. Kennzeichen	54	88	109	104	110	246	165	96	972	101
Personenkraftwagen	341	832	776	1 107	765	2 060	1 526	1 027	8 434	1 119
Güterkraftfahrzeugen	24	18	37	28	35	58	67	40	307	37
Fahrrädern	129	229	680	553	216	792	498	351	3 448	430
Fußgänger	69	235	183	114	73	349	145	99	1 267	222
Übrige	8	28	28	18	15	45	20	21	183	12
Verletzte insgesamt	650	1 481	1 868	1 989	1 244	3 655	2 511	1 690	15 088	1 968
dar.: unter 6 Jahren	14	70	43	68	36	146	81	63	521	48
von 6 bis unter 15 Jahren	66	180	112	219	100	401	248	140	1 466	150
von 18 bis unter 21 Jahren	70	147	159	214	155	422	287	191	1 645	184
von 21 bis unter 25 Jahren	73	209	298	284	197	482	374	266	2 183	272
von 65 und mehr Jahren	41	81	138	174	91	211	164	118	1 018	125
Polizeilich festgestellte Unfallursachen bei Unfällen mit Personenschaden										
Fehlverhalten der Fahrzeugführer	650	1 181	1 875	2 033	1 260	3 786	2 658	1 752	15 195	2 099
darunter:										
Alkoholeinfluß	34	74	126	101	69	230	139	134	907	112
Nicht angepaßte Geschwindigkeit	136	243	199	317	316	704	572	317	2 804	219
Nichtbeachten der Vorfahrt	99	270	327	532	203	571	505	298	2 805	322
Fehler beim Abbiegen	82	117	213	170	120	351	233	134	1 420	206
Falsche Fahrbahnbenutzung	50	49	171	158	92	346	169	143	1 178	224
Ungezügelter Sicherheitsabstand	40	89	235	117	115	305	219	143	1 263	284
Fehler beim Überholen	33	32	79	70	44	103	117	93	571	58
Falsches Verhalten gegenüber Fußgängern	22	102	105	37	33	183	44	57	583	148
Fehlverhalten bei Fußgängern	51	138	164	90	39	297	136	89	1 004	250
darunter:										
Alkoholeinfluß	5	12	9	12	5	13	21	10	87	25
Fahrzeugbezogene Mängel (Technische Mängel, Wartungsmängel)	10	3	23	20	17	48	43	22	186	23
Unfallbezogene Ursachen	71	225	60	97	190	209	132	83	1 067	291
Straßenverhältnisse	61	221	34	34	146	174	68	47	785	281
Witterungseinflüsse	6	-	7	22	20	9	24	8	96	7
Hindernisse und sonstige	4	4	19	41	24	26	40	28	186	3

(KFS)=Kreisfreie Stadt, (K)=Kreis, (LK)=Landkreis, (RB)=Regierungsbezirk, (SB)=Stadtbezirk, (SV)=Stadtverband.

Noch 9.: Straßenverkehrsunfälle, beteiligte Verkehrsteilnehmer, Verunglückte und Unfallursachen nach Kreisen 1992

Gegenstand der Nachweisung	Nordrhein - Westfalen									
	nach Kreisen									
	Güters- loh (LK)	Herford (LK)	Höxter (LK)	Lippe (LK)	Minden- Lüb. (LK)	Pader- born (LK)	Detmold (RB)	Bochum (KFS)	Dort- mund (KFS)	Hagen (KFS)
Innerhalb und außerhalb von Ortschaften										
Unfälle										
mit Getöteten	43	24	26	49	40	24	230	17	21	8
mit Verletzten	1 553	1 033	581	1 326	1 496	1 277	8 813	1 842	3 209	860
mit Personenschaden zusammen	1 596	1 057	607	1 375	1 536	1 301	9 043	1 859	3 230	868
mit nur Sachschaden von DM 4 000 und mehr bei einem der Geschädigten	530	366	227	738	673	866	3 907	585	1 381	387
Von den Unfällen mit Personenschaden zusammen ereigneten sich auf:										
Autobahnen	46	53	9	14	42	66	265	172	137	89
Bundesstraßen	278	87	163	383	350	136	1 746	345	690	212
Landesstraßen	478	454	201	546	446	391	2 917	322	917	181
Kreisstraßen	291	156	96	151	217	134	1 271	409	234	68
Anderen Straßen	503	307	138	279	481	574	2 844	611	1 252	318
An Unfällen mit Personenschaden beteiligte Verkehrsteilnehmer:										
Mofas, Kleinkrafträder (Mopeds, Mokicks)	70	67	25	72	68	68	419	60	96	29
Motorzweiräder mit amtl. Kennzeichen	140	89	59	118	107	106	723	166	228	97
Personenkraftwagen	1 940	1 435	765	1 865	2 104	1 710	12 004	2 842	4 837	1 214
Kraftomnibusse, Obusse	12	6	6	13	28	11	91	26	31	24
Landwirtschaftliche Zugmaschinen	10	6	8	11	9	4	50	17	1	1
Güterkraftfahrzeuge	192	121	49	137	169	134	969	173	298	117
Übrige Kraftfahrzeuge	9	10	8	4	25	6	76	12	18	3
Kraftfahrzeuge zusammen	2 373	1 734	920	2 220	2 510	2 039	14 332	3 279	5 509	1 484
Fahrräder	562	232	108	290	332	351	2 326	274	545	115
Fußgänger	138	98	77	148	155	133	988	364	625	197
sonstige	12	10	9	9	33	5	121	36	99	7
Verkehrsteilnehmer insgesamt	3 085	2 074	1 114	2 667	3 030	2 528	17 767	3 953	6 778	1 803
dar.: von 18 bis unter 21 Jahren	289	216	136	277	334	265	1 807	324	585	123
von 21 bis unter 25 Jahren	391	298	159	356	427	392	2 477	612	946	270
von 65 und mehr Jahren	189	155	90	173	203	127	1 123	194	325	81
Verunglückte Personen	2 065	1 359	854	1 861	2 120	1 728	11 980	2 375	4 066	1 087
Getötete Benutzer von:										
Mofas, Kleinkraftträdern (Mopeds, Mokicks)	-	2	1	2	-	-	6	-	1	-
Motorzweirädern mit amtl. Kennzeichen	5	5	2	4	2	2	23	3	3	-
Personenkraftwagen	30	10	16	31	28	22	149	3	8	2
Güterkraftfahrzeuge	-	2	1	1	-	1	6	-	-	-
Fahrrädern	8	1	2	2	5	2	20	1	-	-
Fußgänger	7	6	4	12	11	3	50	10	9	4
Übrige	-	-	1	-	1	-	3	-	1	2
Getötete insgesamt	50	26	27	52	47	30	257	17	22	8
dar.: unter 6 Jahren	1	1	1	1	1	-	3	-	-	-
von 6 bis unter 15 Jahren	1	-	-	-	-	-	-	-	-	-
von 18 bis unter 21 Jahren	3	4	2	7	4	6	26	-	1	1
von 21 bis unter 25 Jahren	13	-	-	9	4	5	35	2	2	-
von 65 und mehr Jahren	11	8	7	11	12	4	54	9	8	2
Verletzte Benutzer von:										
Mofas, Kleinkraftträdern (Mopeds, Mokicks)	67	63	25	68	65	69	404	55	94	27
Motorzweirädern mit amtl. Kennzeichen	142	95	64	118	107	114	741	167	238	92
Personenkraftwagen	1 133	827	545	1 170	1 360	1 014	7 168	1 449	2 483	609
Güterkraftfahrzeuge	50	29	17	37	56	45	271	47	67	24
Fahrrädern	493	218	97	273	306	309	2 126	257	510	110
Fußgänger	118	89	69	130	139	123	890	341	597	190
Übrige	12	12	10	13	40	24	123	42	55	27
Verletzte insgesamt	2 015	1 333	827	1 809	2 073	1 698	11 723	2 358	4 044	1 079
dar.: unter 6 Jahren	60	30	27	52	43	48	308	60	118	41
von 6 bis unter 15 Jahren	187	103	79	170	188	129	1 006	201	359	111
von 18 bis unter 21 Jahren	222	162	104	212	263	195	1 342	215	390	86
von 21 bis unter 25 Jahren	252	208	110	243	302	257	1 644	373	599	163
von 65 und mehr Jahren	137	117	72	133	131	96	811	131	205	66
Polizeilich festgestellte Unfallursachen bei Unfällen mit Personenschaden										
Fehlverhalten der Fahrzeugführer	2 202	1 372	713	1 728	1 841	1 522	11 477	2 159	4 346	1 095
darunter:										
Alkoholeinfluß	158	88	34	100	130	97	719	121	188	55
Nicht angepaßte Geschwindigkeit	457	228	169	375	258	269	1 975	370	758	164
Nichtbeachten der Vorfahrt	373	291	119	257	418	266	2 046	300	609	95
Fehler beim Abbiegen	218	124	47	173	182	161	1 111	163	401	89
Falsche Fahrbahnbenutzung	207	90	42	167	127	116	973	93	201	36
Unzureichender Sicherheitsabstand	183	118	52	205	206	113	1 161	344	653	178
Fehler beim Überholen	104	52	48	80	75	86	503	60	118	38
Falsches Verhalten gegenüber Fußgängern	45	28	29	55	43	72	420	187	366	134
Fehlverhalten bei Fußgängern	99	68	50	101	125	108	801	234	476	186
darunter:										
Alkoholeinfluß	11	4	4	9	17	12	82	25	42	16
Fahrzeugbezogene Mängel (Technische Mängel, Wartungsmängel)	26	17	12	21	16	21	136	20	40	22
Unfallbezogene Ursachen	184	58	61	68	114	169	945	117	468	165
Straßenverhältnisse	148	36	29	39	73	127	733	97	427	154
Witterungseinflüsse	15	12	10	7	21	17	89	2	18	6
Hindernisse und sonstige	21	10	22	22	20	25	123	18	23	5

(KFS)=Kreisfreie Stadt, (K)=Kreis, (LK)=Landkreis, (RB)=Regierungsbezirk, (SB)=Stadtbezirk, (SV)=Stadtverband.

Noch 9.: Straßenverkehrsunfälle, beteiligte Verkehrsteilnehmer, Verunglückte und Unfallursachen nach Kreisen 1992

Gegenstand der Nachweisung	Nordrhein - Westfalen									
	nach Kreisen									
	Hamm (KFS)	Herne (KFS)	Ennepe- Ruhr-Kr. (LK)	Hoch- Sauerl. (LK)	Märk. Kreis (LK)	Olpe (LK)	Siegen- Wittg. (LK)	Soest (LK)	Unna (LK)	Arns- berg (RB)
Innerhalb und außerhalb von Ortschaften										
Unfälle										
mit Getöteten	15	4	11	35	34	17	28	35	26	251
mit Verletzten	810	633	1 304	1 274	1 655	508	1 081	1 369	1 867	16 412
mit Personenschaden zusammen	825	637	1 315	1 309	1 689	525	1 109	1 404	1 893	16 663
mit nur Sachschaden von DM 4 000 und mehr bei einem der Geschädigten	484	212	493	512	935	257	468	643	834	7 191
Von den Unfällen mit Personenschaden zusammen ereigneten sich auf:										
Autobahnen	65	61	124	22	72	35	45	112	317	1 251
Bundesstraßen	178	34	300	394	474	160	349	342	387	3 865
Landesstraßen	222	161	384	437	534	170	361	339	457	4 485
Kreisstraßen	129	103	45	107	86	46	102	185	202	1 716
Andere Straßen	231	278	462	349	523	114	252	426	530	5 346
An Unfällen mit Personenschaden beteiligte Verkehrsteilnehmer:										
Mofas, Kleinkraftfahrzeuge (Mopeds, Mokicks)	35	25	50	45	54	25	53	49	80	601
Motorzweiräder mit aml. Kennzeichen	60	51	179	135	219	75	111	162	136	1 619
Personenkraftwagen	1 122	847	1 894	1 753	2 297	666	1 468	1 756	2 720	23 416
Kraftomnibusse, Busse	1	10	16	22	43	5	29	12	20	247
Landwirtschaftliche Zugmaschinen	9	-	5	4	2	-	1	-	4	37
Güterkraftfahrzeuge	67	67	131	147	209	80	144	152	234	1 819
Übrige Kraftfahrzeuge	4	5	12	19	15	7	7	6	13	121
Kraftfahrzeuge zusammen	1 298	1 005	2 287	2 125	2 839	859	1 812	2 156	3 207	27 860
Fahrräder	271	179	174	154	182	59	162	305	476	2 896
Fußgänger	107	122	241	183	273	92	186	148	215	2 553
sonstige	7	4	11	24	19	5	21	30	23	286
Verkehrsteilnehmer insgesamt	1 683	1 310	2 713	2 486	3 313	1 015	2 181	2 639	3 921	33 795
dar.: von 18 bis unter 21 Jahren	147	114	253	329	353	119	199	290	355	3 191
von 21 bis unter 25 Jahren	224	167	359	366	488	146	340	377	538	4 833
von 25 und mehr Jahren	94	72	132	120	156	43	109	166	208	1 700
Verunglückte Personen	1 065	766	1 694	1 757	2 247	728	1 472	1 840	2 549	21 646
Getötete Benutzer von:										
Mofas, Kleinkraftfahrern (Mopeds, Mokicks)	-	-	-	-	1	-	-	2	-	4
Motorzweirädern mit aml. Kennzeichen	1	1	1	7	3	5	4	6	2	36
Personenkraftwagen	4	1	3	24	19	8	17	17	21	127
Güterkraftfahrzeuge	-	-	1	1	-	-	2	2	-	6
Fahrrädern	7	-	-	-	3	-	-	3	5	20
Fußgänger	3	2	7	5	10	8	7	6	4	75
Übrige	-	-	-	-	-	-	-	1	-	4
Getötete insgesamt	15	4	13	37	36	21	30	37	32	272
dar.: unter 6 Jahren	1	-	-	-	-	-	-	-	1	2
von 6 bis unter 15 Jahren	-	-	1	2	6	-	-	2	3	14
von 15 bis unter 21 Jahren	-	-	-	8	2	2	4	5	7	30
von 21 bis unter 25 Jahren	3	-	2	6	7	4	2	6	4	38
von 25 und mehr Jahren	2	2	5	2	8	5	2	5	5	55
Verletzte Benutzer von:										
Mofas, Kleinkraftfahrern (Mopeds, Mokicks)	29	25	50	45	53	24	51	44	79	576
Motorzweirädern mit aml. Kennzeichen	64	54	190	134	224	75	117	160	141	1 656
Personenkraftwagen	591	362	997	1 150	1 409	437	872	1 135	1 570	13 064
Güterkraftfahrzeuge	14	22	33	47	49	27	40	40	60	470
Fahrrädern	242	172	157	150	173	59	150	276	437	2 693
Fußgänger	100	119	230	175	259	82	178	137	201	2 609
Übrige	10	8	24	19	44	3	34	11	29	306
Verletzte insgesamt	1 050	762	1 681	1 720	2 211	707	1 442	1 803	2 517	21 374
dar.: unter 6 Jahren	30	39	60	39	92	24	42	39	80	664
von 6 bis unter 15 Jahren	104	86	166	144	201	59	140	162	211	1 944
von 15 bis unter 21 Jahren	97	67	184	246	286	96	158	195	280	2 300
von 21 bis unter 25 Jahren	144	91	229	257	324	114	219	265	342	3 120
von 25 und mehr Jahren	69	45	72	91	118	29	89	115	146	1 176
Polizeilich festgestellte Unfallursachen bei Unfällen mit Personenschaden										
Fehlverhalten der Fahrzeugführer	1 136	790	1 561	1 699	1 935	715	1 339	1 735	2 529	21 039
darunter:										
Alkoholeinfluß	79	57	82	98	118	50	66	89	127	1 130
Nicht angepaßte Geschwindigkeit	223	126	355	432	499	187	266	410	566	4 356
Nichtbeachten der Vorfahrt	192	116	170	198	217	58	151	260	353	2 719
Fehler beim Abbiegen	97	67	133	110	150	39	108	136	162	1 655
Falsche Fahrbahnbenutzung	117	48	42	115	63	45	52	105	136	1 053
Unzureichender Sicherheitsabstand	136	83	219	166	154	47	76	180	378	2 614
Fehler beim Überholen	37	20	70	94	78	45	51	94	109	814
Falsches Verhalten gegenüber Fußgängern	50	77	164	112	128	57	87	95	129	1 586
Fehlverhalten bei Fußgängern	107	77	160	122	168	62	117	103	152	1 964
darunter:										
Alkoholeinfluß	12	8	25	3	18	4	10	9	22	194
Fahrzeugbezogene Mängel (Technische Mängel, Wartungsmängel)	16	6	21	28	25	16	29	32	43	298
Unfallbezogene Ursachen	50	14	253	336	172	77	299	121	213	2 285
Straßenverhältnisse	34	7	211	289	150	70	274	84	169	1 966
Witterungseinflüsse	4	-	21	21	13	3	9	8	7	112
Hindernisse und sonstige	12	7	21	26	9	4	16	29	37	207

(KFS)=Kreisfreie Stadt, (K)=Kreis, (LK)=Landkreis, (RB)=Regierungsbezirk, (SB)=Stadtbezirk, (SV)=Stadtverband.

Nach Gemeinden

Gemeinde Kreisfreie Stadt / Kreis Regierungsbezirk Land Ortslage	Straßenverkehrsunfälle			Verunglückte Personen			
	insgesamt	mit Personen- schaden	mit schwerem Sach- schaden 1)	insgesamt	Getötete	Schwer- verletzte	Leicht- verletzte
DUSSELDORF, KREISFREIE STADT	4653	3156	1497	3818	26	512	3280
innerorts	4295	2967	1328	3560	25	470	3065
außerorts	358	189	169	258	1	42	215
DUISBURG, KREISFREIE STADT	3067	2148	919	2602	17	496	2089
innerorts	2520	1928	592	2288	12	433	1843
außerorts	547	220	327	314	5	63	246
ESSEN, KREISFREIE STADT	3485	2509	976	3107	24	558	2525
innerorts	3099	2305	794	2803	15	503	2285
außerorts	386	204	182	304	9	55	240
KREFELD, KREISFREIE STADT	1437	1166	271	1381	11	333	1037
innerorts	1275	1061	214	1239	7	296	936
außerorts	162	105	57	142	4	37	101
MONCHENGLADBACH, KREISFREIE STADT	1728	1391	337	1730	12	290	1428
innerorts	1464	1223	241	1485	10	243	1232
außerorts	264	168	96	245	2	47	196
MULHEIM AN DER RUHR, KREISFREIE STADT	950	650	300	846	3	158	685
innerorts	790	571	219	723	2	122	599
außerorts	160	79	81	123	1	36	86
OBERHAUSEN, KREISFREIE STADT	1251	860	391	1077	9	223	845
innerorts	895	755	240	908	6	170	732
außerorts	256	105	151	169	3	53	113
REMSCHIED, KREISFREIE STADT	800	516	284	628	4	102	522
innerorts	632	428	204	511	4	78	429
außerorts	168	88	80	117	-	24	93
SOLINGEN, KREISFREIE STADT	974	655	319	802	3	111	688
innerorts	877	607	270	731	2	100	629
außerorts	97	48	49	71	1	11	59
WUPPERTAL, KREISFREIE STADT	1975	1457	518	1780	7	349	1424
innerorts	1589	1260	329	1516	6	293	1216
außerorts	386	197	189	265	1	56	208
BEDBURG-HAU	111	71	40	100	3	24	73
innerorts	29	20	9	24	-	4	20
außerorts	82	51	31	76	3	20	53
EMMERICH, STADT	204	135	69	181	3	46	132
innerorts	103	73	30	81	-	18	63
außerorts	101	62	39	100	3	28	69
GELDERN, STADT	211	176	35	244	6	86	152
innerorts	87	75	12	91	1	22	68
außerorts	124	101	23	153	5	64	84
GOCH, STADT	205	164	41	208	2	82	124
innerorts	114	99	15	111	1	35	75
außerorts	91	65	26	97	1	47	49
ISSUM	74	57	17	85	4	29	52
innerorts	13	12	1	17	-	7	10
außerorts	61	45	16	68	4	22	42
KALKAR, STADT	82	61	21	107	4	53	50
innerorts	27	19	8	27	1	11	15
außerorts	55	42	13	80	3	42	35
KERKEN	93	74	19	128	4	60	64
innerorts	22	15	7	18	-	7	11
außerorts	71	59	12	110	4	53	53
KEVELAER, STADT	183	151	32	202	7	73	122
innerorts	73	66	7	68	-	19	49
außerorts	110	85	25	134	7	54	73
KLEVE, STADT	354	244	110	308	9	81	218
innerorts	265	184	81	217	2	51	164
außerorts	89	60	29	91	7	30	54
KRANENBURG	41	32	9	42	1	18	23
innerorts	22	19	3	22	-	4	18
außerorts	19	13	6	20	1	14	5
REES, STADT	162	105	57	147	8	60	79
innerorts	41	28	13	31	1	10	20
außerorts	121	77	44	116	7	50	59
RHEURDT	34	23	11	36	2	15	19
innerorts	9	4	5	5	-	1	4
außerorts	25	19	6	31	2	14	15
STRAELEN, STADT	124	88	36	152	7	63	82
innerorts	28	24	4	37	-	16	21
außerorts	96	64	32	115	7	47	61
UEDEM	51	43	8	56	3	26	27
innerorts	11	9	2	11	1	4	6
außerorts	40	34	6	45	2	22	21

1) Von DM 4 000 und mehr bei einem der Geschädigten

Nach Gemeinden

Gemeinde Kreisfreie Stadt / Kreis Regierungsbezirk Land Ortslage	Straßenverkehrsunfälle			Verunglückte Personen			
	insgesamt	mit Personen- schaden	mit schwerem Sach- schaden 1)	insgesamt	Getötete	Schwer- verletzte	Leicht- verletzte
WACHTENDONK	81	54	27	95	-	30	65
innerorts	11	8	3	10	-	2	8
außerorts	70	46	24	85	-	28	57
WEEZE	86	70	16	98	1	43	54
innerorts	17	14	3	15	-	6	9
außerorts	69	56	13	83	1	37	45
KREIS KLEVE	2096	1548	548	2189	64	789	1336
innerorts	872	669	203	785	7	217	561
außerorts	1224	879	345	1404	57	572	775
ERKRATH, STADT	156	113	43	135	1	28	106
innerorts	98	78	20	90	1	15	74
außerorts	58	35	23	45	-	13	32
HAAN, STADT	234	150	84	210	3	30	177
innerorts	143	103	40	128	1	17	110
außerorts	91	47	44	82	2	13	67
HEILIGENHAUS, STADT	142	108	34	138	2	29	107
innerorts	119	89	30	112	2	18	92
außerorts	23	19	4	26	-	11	15
HILDEN, STADT	312	237	75	293	1	46	246
innerorts	220	185	35	216	-	37	179
außerorts	92	52	40	77	1	9	67
LANGENFELD (RHEINLAND), STADT	398	281	117	338	1	78	259
innerorts	259	209	50	246	-	58	188
außerorts	139	72	67	92	1	20	71
METTMANN, STADT	168	118	50	148	2	43	103
innerorts	110	80	30	90	2	27	61
außerorts	58	38	20	58	-	16	42
MONHEIM, STADT	162	135	27	153	1	32	120
innerorts	140	119	21	133	1	29	103
außerorts	22	16	6	20	-	3	17
RATINGEN, STADT	598	392	206	506	11	92	403
innerorts	313	256	57	299	1	46	252
außerorts	285	136	149	207	10	46	151
VELBERT, STADT	459	346	113	454	3	108	343
innerorts	342	263	79	338	2	76	260
außerorts	117	83	34	116	1	32	83
WULFRATH, STADT	100	69	31	78	1	15	62
innerorts	73	58	15	66	1	13	52
außerorts	27	11	16	12	-	2	10
KREIS METTMANN	2729	1949	780	2453	26	501	1926
innerorts	1817	1440	377	1718	11	336	1371
außerorts	912	509	403	735	15	165	555
DORMAGEN, STADT	270	205	65	280	8	62	210
innerorts	115	93	22	115	2	26	87
außerorts	155	112	43	165	6	36	123
GREVENBROICH, STADT	427	292	135	369	6	101	262
innerorts	253	177	76	205	1	52	152
außerorts	174	115	59	164	5	49	110
JÜCHEN	138	85	53	117	1	40	76
innerorts	62	38	24	47	-	16	31
außerorts	76	47	29	70	1	24	45
KAARST, STADT	308	191	117	273	1	45	227
innerorts	144	95	49	114	-	16	98
außerorts	164	96	68	159	1	29	129
KORSCHENBROICH, STADT	135	96	39	126	2	40	84
innerorts	64	49	15	55	-	20	35
außerorts	71	47	24	71	2	20	49
MEERBUSCH, STADT	264	185	79	254	4	67	183
innerorts	171	127	44	153	1	38	114
außerorts	93	58	35	101	3	29	69
NEUSS, STADT	1131	760	371	980	17	163	800
innerorts	785	562	223	677	4	119	554
außerorts	346	198	148	303	13	44	246
ROMMERSKIRCHEN	68	47	21	57	-	16	41
innerorts	37	25	12	30	-	10	20
außerorts	31	22	9	27	-	6	21
KREIS NEUSS	2741	1861	880	2456	39	534	1883
innerorts	1631	1166	465	1396	8	297	1091
außerorts	1110	695	415	1060	31	237	792
BRÜGGEN	61	47	14	75	-	22	53
innerorts	31	24	7	34	-	11	23
außerorts	30	23	7	41	-	11	30

1) Von DM 4 000 und mehr bei einem der Geschädigten

Nach Gemeinden

Gemeinde Kreisfreie Stadt / Kreis Regierungsbezirk Land Ortslage	Straßenverkehrsunfälle			Verunglückte Personen			
	insgesamt	mit Personen- schaden	mit schwerem Sach- schaden 1)	insgesamt	Getötete	Schwer- verletzte	Leicht- verletzte
GREFRATH	65	47	18	57	4	13	40
innerorts	35	24	11	28	-	9	19
außerorts	30	23	7	29	4	4	21
KEMPEN, STADT	205	160	45	193	4	57	132
innerorts	113	89	24	100	-	25	75
außerorts	92	71	21	93	4	32	57
NETTETAL, STADT	252	189	63	232	1	63	168
innerorts	138	108	30	126	-	30	96
außerorts	114	81	33	106	1	33	72
NIEDERKRÜCHTEN	73	65	8	94	5	30	59
innerorts	34	29	5	43	-	8	35
außerorts	39	36	3	51	5	22	24
SCHWALMTAL	99	79	20	109	-	46	63
innerorts	37	32	5	41	-	15	26
außerorts	62	47	15	68	-	31	37
TÖNISVORST, STADT	142	104	38	149	3	60	86
innerorts	72	52	20	69	-	23	46
außerorts	70	52	18	80	3	37	40
VIERSEN, STADT	415	336	79	440	6	127	307
innerorts	306	258	48	322	-	83	239
außerorts	109	78	31	118	6	44	68
WILLICH, STADT	256	189	67	247	1	55	191
innerorts	125	105	20	126	-	28	98
außerorts	131	84	47	121	1	27	93
KREIS VIERSEN	1568	1216	352	1596	24	473	1099
innerorts	891	721	170	889	-	232	657
außerorts	677	495	182	707	24	241	442
ALPEN	93	66	27	93	2	41	50
innerorts	11	6	5	9	-	1	8
außerorts	82	60	22	84	2	40	42
DINSLAKEN, STADT	439	333	106	415	3	69	343
innerorts	354	275	79	327	3	50	274
außerorts	85	58	27	88	-	19	69
HAMMINKELN	183	132	51	183	5	65	113
innerorts	36	28	8	36	2	10	24
außerorts	147	104	43	147	3	55	89
HUNXE	175	107	68	151	7	42	102
innerorts	17	9	8	9	-	1	8
außerorts	158	98	60	142	7	41	94
KAMP-LINTFORT, STADT	298	219	79	268	1	86	181
innerorts	184	143	41	164	1	53	110
außerorts	114	76	38	104	-	33	71
MOERS, STADT	833	542	291	692	6	131	555
innerorts	522	360	162	422	1	63	358
außerorts	311	182	129	270	5	68	197
NEUKIRCHEN-VLUYN, STADT	159	109	50	146	3	24	119
innerorts	93	56	27	77	-	11	66
außerorts	66	43	23	69	3	13	53
RHEINBERG, STADT	145	114	31	175	8	49	118
innerorts	49	41	8	47	1	7	39
außerorts	96	73	23	128	7	42	79
SCHERMBECK	95	75	20	105	6	26	73
innerorts	26	24	2	31	2	8	21
außerorts	69	51	18	74	4	18	52
SONSBECK	61	35	26	51	1	15	35
innerorts	15	9	6	9	-	2	7
außerorts	46	26	20	42	1	13	28
VOERDE (NIEDERRHEIN), STADT	201	151	50	185	4	54	127
innerorts	134	106	28	127	-	32	95
außerorts	67	45	22	58	4	22	32
WESEL, STADT	424	333	91	425	7	119	299
innerorts	275	222	53	265	1	77	187
außerorts	149	111	38	160	6	42	112
XANTEN, STADT	100	75	25	108	4	42	62
innerorts	36	24	12	27	1	6	20
außerorts	64	51	13	81	3	36	42
KREIS WESEL	3206	2291	915	2997	57	763	2177
innerorts	1752	1313	439	1550	12	321	1217
außerorts	1454	978	476	1447	45	442	960
REGIERUNGSBEZIRK DUSSELDORF	32660	23373	9287	29462	326	6192	22944
innerorts	24499	18414	6085	22101	127	4111	17863
außerorts	8161	4959	3202	7361	199	2081	5081

1) Von DM 4 000 und mehr bei einem der Geschädigten

Nach Gemeinden

Gemeinde Kreisfreie Stadt / Kreis Regierungsbezirk Land Ortslage	Straßenverkehrsunfälle			Verunglückte Personen			
	insgesamt	mit Personen- schaden	mit schwerem Sach- schaden 1)	insgesamt	Getötete	Schwer- verletzte	Leicht- verletzte
AACHEN, KREISFREIE STADT	1606	1190	416	1503	10	364	1129
innerorts	1281	998	283	1208	5	278	925
außerorts	325	192	133	295	5	86	204
BONN, KREISFREIE STADT	2180	1465	715	1776	14	358	1404
innerorts	1838	1325	513	1589	9	315	1265
außerorts	342	140	202	187	5	43	139
KÖLN, KREISFREIE STADT	7496	5140	2356	6482	50	1108	5324
innerorts	5746	4220	1526	5076	27	883	4166
außerorts	1750	920	830	1406	23	225	1158
LEVERKUSEN, KREISFREIE STADT	904	635	269	787	4	155	628
innerorts	678	528	150	621	2	131	488
außerorts	226	107	119	166	2	24	140
ALSDORF, STADT	271	206	65	269	6	48	215
innerorts	206	169	37	208	2	35	171
außerorts	65	37	28	61	4	13	44
BAESWEILER, STADT	99	69	30	99	2	34	63
innerorts	66	48	18	59	1	20	38
außerorts	33	21	12	40	1	14	25
ESCHWEILER, STADT	435	291	144	367	4	79	284
innerorts	257	205	52	239	2	54	183
außerorts	178	86	92	128	2	25	101
HERZOGENRATH, STADT	202	170	32	223	7	51	165
innerorts	169	142	27	178	7	39	132
außerorts	33	28	5	45	-	12	33
MONSCHAU, STADT	74	60	14	90	-	42	48
innerorts	30	23	7	33	-	13	20
außerorts	44	37	7	57	-	29	28
RÖTGEN	56	48	8	68	1	20	47
innerorts	35	31	4	40	-	11	29
außerorts	21	17	4	28	1	9	18
SIMMERATH	102	84	18	129	2	56	71
innerorts	48	36	12	55	-	22	33
außerorts	54	48	6	74	2	34	38
STOLBERG (RHEINLAND), STADT	215	176	39	215	3	58	154
innerorts	168	138	30	161	2	41	118
außerorts	47	38	9	54	1	17	36
WÜRSELEN, STADT	236	180	56	230	5	35	190
innerorts	157	124	33	147	2	21	124
außerorts	79	56	23	83	3	14	66
KREIS AACHEN	1690	1284	406	1690	30	423	1237
innerorts	1136	916	220	1120	16	256	848
außerorts	554	368	186	570	14	167	389
ALDENHOVEN	131	80	51	108	3	25	80
innerorts	37	27	10	31	-	6	25
außerorts	94	53	41	77	3	19	55
DÜREN, STADT	727	562	165	751	5	108	638
innerorts	566	463	103	593	2	83	508
außerorts	161	99	62	158	3	25	130
HEIMBACH, STADT	41	31	10	42	1	15	26
innerorts	7	6	1	7	1	2	4
außerorts	34	25	9	35	-	13	22
HÜRTGENWALD	45	29	16	38	1	13	24
innerorts	16	10	6	11	-	2	9
außerorts	29	19	10	27	1	11	15
INDEN	37	26	11	49	-	20	29
innerorts	18	13	5	23	-	4	19
außerorts	19	13	6	26	-	16	10
JÜLICH, STADT	252	193	59	274	6	81	187
innerorts	119	106	13	132	3	39	90
außerorts	133	87	46	142	3	42	97
KREUZAU	97	67	30	84	1	21	62
innerorts	53	34	19	46	1	5	40
außerorts	44	33	11	38	-	16	22
LANGERWEHE	111	69	42	101	-	16	85
innerorts	47	33	14	50	-	6	44
außerorts	64	36	28	51	-	10	41
LINNICH, STADT	90	73	17	98	2	37	59
innerorts	45	38	7	48	-	10	38
außerorts	45	35	10	50	2	27	21
MERZENICH	44	29	15	38	-	11	27
innerorts	10	8	2	8	-	2	6
außerorts	34	21	13	30	-	9	21

1) Von DM 4 000 und mehr bei einem der Geschädigten

Nach Gemeinden

Gemeinde Kreisfreie Stadt / Kreis Regierungsbezirk Land Ortslage	Straßenverkehrsunfälle			Verunglückte Personen			
	insgesamt	mit Personen- schaden	mit schwerem Sach- schaden 1)	insgesamt	Getötete	Schwer- verletzte	Leicht- verletzte
NIDEGGEN, STADT	65	52	13	72	1	16	55
innerorts	22	18	4	24	-	4	20
außerorts	43	34	9	48	1	12	35
NIEDERZIER	93	64	29	103	1	25	77
innerorts	27	20	7	23	-	2	21
außerorts	66	44	22	80	1	23	56
NÖRVENICH	58	47	11	64	-	23	41
innerorts	22	18	4	22	-	5	17
außerorts	36	29	7	42	-	18	24
TITZ	86	49	37	77	-	27	50
innerorts	9	7	2	8	-	3	5
außerorts	77	42	35	69	-	24	45
VETTWEISS	69	52	17	73	1	23	49
innerorts	9	5	4	6	-	2	4
außerorts	60	47	13	67	1	21	45
KREIS DÜREN	1946	1423	523	1972	22	461	1489
innerorts	1007	806	201	1032	7	175	850
außerorts	939	617	322	940	15	286	639
BEDBURG, STADT	115	80	35	113	2	34	77
innerorts	52	39	13	47	-	10	37
außerorts	63	41	22	66	2	24	40
BERGHEIM, STADT	351	272	79	341	5	76	260
innerorts	223	183	40	214	2	33	179
außerorts	128	89	39	127	3	43	81
BRÜHL, STADT	231	167	64	212	1	34	177
innerorts	191	145	46	178	1	28	149
außerorts	40	22	18	34	-	6	28
ELSDORF	118	86	32	114	2	40	72
innerorts	64	49	15	62	-	17	45
außerorts	54	37	17	52	2	23	27
ERFTSTADT, STADT	363	219	144	316	3	107	206
innerorts	173	114	59	136	1	41	94
außerorts	190	105	85	180	2	66	112
FRECHEN, STADT	337	185	152	238	1	39	198
innerorts	184	117	67	136	1	19	116
außerorts	153	68	85	102	-	20	82
HÜRTH, STADT	361	224	137	276	2	67	207
innerorts	235	155	80	184	1	42	141
außerorts	126	69	57	92	1	25	66
KERPEN, STADT	508	332	176	456	8	90	358
innerorts	208	167	41	203	1	35	167
außerorts	300	165	135	253	7	55	191
PULHEIM, STADT	223	166	57	225	3	58	164
innerorts	140	106	34	130	1	30	99
außerorts	83	60	23	95	2	28	65
WESSELING, STADT	204	138	66	174	1	29	144
innerorts	140	100	40	111	-	21	90
außerorts	64	38	26	63	1	8	54
ERFTKREIS	2811	1869	942	2465	28	574	1863
innerorts	1610	1175	435	1401	8	276	1117
außerorts	1201	694	507	1064	20	298	746
BAD MÜNSTEREIFEL, STADT	118	93	25	138	2	46	90
innerorts	41	30	11	45	-	10	35
außerorts	77	63	14	93	2	36	55
BLANKENHEIM	81	47	34	67	1	32	34
innerorts	15	11	4	12	-	8	4
außerorts	66	36	30	55	1	24	30
DAHLEM	39	22	17	42	3	14	25
innerorts	8	2	6	2	-	1	1
außerorts	31	20	11	40	3	13	24
EUSKIRCHEN, STADT	449	345	103	472	5	111	356
innerorts	308	242	66	311	-	65	246
außerorts	141	104	37	161	5	46	110
HELLENTHAL	48	31	17	47	4	17	26
innerorts	21	14	7	19	-	6	13
außerorts	27	17	10	28	4	11	13
KALL	72	44	28	72	2	20	50
innerorts	22	14	8	19	-	5	14
außerorts	50	30	20	53	2	15	36
MECHERNICH, STADT	169	110	59	150	4	50	96
innerorts	59	35	24	41	1	8	32
außerorts	110	75	35	109	3	42	64

1) Von DM 4 000 und mehr bei einem der Geschädigten

Nach Gemeinden

Gemeinde Kreisfreie Stadt / Kreis Regierungsbezirk Land Ortslage	Straßenverkehrsunfälle			Verunglückte Personen			
	insgesamt	mit Personen- schaden	mit schwerem Sach- schaden 1)	insgesamt	Getötete	Schwer- verletzte	Leicht- verletzte
NETTERSHEIM	70	41	29	58	4	26	28
innerorts	17	11	6	14	-	7	7
außerorts	53	30	23	44	4	19	21
SCHLEIDEN, STADT	120	75	45	115	3	40	72
innerorts	47	31	16	41	-	13	28
außerorts	73	44	29	74	3	27	44
WEILERSWIST	125	92	33	140	1	44	95
innerorts	49	41	8	47	1	10	36
außerorts	76	51	25	93	-	34	59
ZÜLPICH, STADT	109	77	32	108	-	39	69
innerorts	46	35	11	44	-	12	32
außerorts	63	42	21	64	-	27	37
KREIS EUSKIRCHEN	1400	978	422	1409	29	439	941
innerorts	633	466	167	595	2	145	448
außerorts	767	512	255	814	27	294	493
ERKELENZ, STADT	234	164	70	238	3	69	166
innerorts	116	87	29	120	-	30	90
außerorts	118	77	41	118	3	39	76
GANGELT	53	44	9	56	-	20	36
innerorts	37	30	7	37	-	11	26
außerorts	16	14	2	19	-	9	10
GEILENKIRCHEN, STADT	184	139	45	189	3	61	125
innerorts	100	75	25	99	-	33	66
außerorts	84	64	20	90	3	28	59
HEINSBERG, STADT	335	230	105	299	1	94	204
innerorts	225	152	73	183	-	50	132
außerorts	110	78	32	116	-	44	72
HÜCKELHOVEN, STADT	270	186	84	260	2	57	201
innerorts	191	131	60	169	2	39	128
außerorts	79	55	24	91	-	18	73
SELFKANT	40	29	11	42	1	18	23
innerorts	21	12	9	14	-	5	9
außerorts	19	17	2	28	1	13	14
ÜBACH-PALENBERG, STADT	111	86	25	104	1	34	69
innerorts	89	71	18	85	1	28	56
außerorts	22	15	7	19	-	6	13
WALDFEUCHT	29	23	6	29	-	11	18
innerorts	19	15	4	18	-	7	11
außerorts	10	8	2	11	-	4	7
WASSENBERG, STADT	90	59	31	87	2	26	59
innerorts	46	31	15	42	-	8	34
außerorts	44	28	16	45	2	18	25
WEGBERG, STADT	138	106	32	154	2	63	89
innerorts	61	48	13	65	1	20	44
außerorts	77	58	19	89	1	43	45
KREIS HEINSBERG	1484	1066	418	1458	15	453	990
innerorts	905	652	253	832	5	231	596
außerorts	579	414	165	626	10	222	394
BERGNEUSTADT, STADT	84	65	19	79	3	20	56
innerorts	69	53	16	67	3	15	49
außerorts	15	12	3	12	-	5	7
ENGELSKIRCHEN	136	101	35	135	1	40	94
innerorts	41	40	1	48	-	11	37
außerorts	95	61	34	87	1	29	57
GUMMERSBACH, STADT	263	193	70	249	1	58	190
innerorts	169	129	40	160	1	36	123
außerorts	94	64	30	89	-	22	67
HÜCKESWAGEN, STADT	103	85	18	118	1	38	79
innerorts	48	43	5	61	-	19	42
außerorts	55	42	13	57	1	19	37
LINDLAR	125	88	37	118	1	42	75
innerorts	37	28	9	35	-	8	28
außerorts	88	60	28	82	1	34	47
MARIENHEIDE	67	57	10	75	1	21	53
innerorts	38	33	5	41	1	9	31
außerorts	29	24	5	34	-	12	22
MORSBACH	66	53	13	64	-	14	50
innerorts	32	26	6	29	-	7	22
außerorts	34	27	7	35	-	7	28
NÜMBRECHT	105	80	25	103	2	32	69
innerorts	48	35	13	44	-	11	33
außerorts	57	45	12	59	2	21	36

1) Von DM 4 000 und mehr bei einem der Geschädigten

Nach Gemeinden

Gemeinde Kreisfreie Stadt / Kreis Regierungsbezirk Land Ortslage	Straßenverkehrsunfälle			Verunglückte Personen			
	insgesamt	mit Personen- schaden	mit schwerem Sach- schaden 1)	insgesamt	Getötete	Schwer- verletzte	Leicht- verletzte
RADEVORMWALD, STADT	181	137	44	181	2	41	138
innerorts	99	76	23	98	-	18	80
außerorts	82	61	21	83	2	23	58
REICHSHOF	142	81	61	120	2	27	91
innerorts	27	16	11	24	-	2	22
außerorts	115	65	50	96	2	25	69
WALDBRÜL, STADT	141	106	35	146	1	38	107
innerorts	79	62	17	69	-	18	51
außerorts	62	44	18	77	1	20	56
WIEHL, STADT	184	96	88	148	1	27	120
innerorts	58	38	20	54	-	9	45
außerorts	126	58	68	94	1	18	75
WIPPERFÜRTH, STADT	170	123	47	160	-	52	108
innerorts	85	60	25	75	-	17	58
außerorts	85	63	22	85	-	35	50
OBERBERGISCHE KREIS	1767	1265	502	1696	16	450	1230
innerorts	830	639	191	806	5	180	621
außerorts	937	626	311	890	11	270	609
BERGISCHE GLADBACH, STADT	676	457	219	542	2	94	446
innerorts	624	383	141	454	2	74	378
außerorts	152	74	78	88	-	20	68
BURSCHEID, STADT	118	80	38	114	-	36	78
innerorts	62	45	17	54	-	21	33
außerorts	56	35	21	60	-	15	45
KÜRZEN	115	85	30	128	2	51	75
innerorts	37	30	7	43	-	14	29
außerorts	78	55	23	85	2	37	46
LEICHLINGEN (RHEINLAND), STADT	121	85	36	107	2	24	81
innerorts	75	55	20	64	1	8	55
außerorts	46	30	16	43	1	16	26
ODENTHAL	65	48	17	57	-	14	43
innerorts	26	20	6	23	-	3	20
außerorts	39	28	11	34	-	11	23
OVERATH	241	148	93	185	1	43	141
innerorts	105	71	34	84	-	18	66
außerorts	136	77	59	101	1	25	75
ROSRATH	188	117	71	149	-	33	116
innerorts	100	74	26	86	-	17	69
außerorts	88	43	45	63	-	16	47
WERMELSKIRCHEN, STADT	229	164	65	239	2	99	138
innerorts	108	89	19	112	1	41	70
außerorts	121	75	46	127	1	58	68
RHEINISCH-BERGISCHE KREIS	1753	1184	569	1521	9	394	1118
innerorts	1037	767	270	920	4	196	720
außerorts	716	417	299	601	5	198	398
ALFTER	103	67	36	85	-	27	58
innerorts	67	41	26	52	-	13	39
außerorts	36	26	10	33	-	14	19
BAD HONNEF, STADT	200	113	87	165	1	53	111
innerorts	77	52	25	59	-	10	49
außerorts	123	61	62	106	1	43	62
BORNHEIM, STADT	211	164	47	216	5	53	158
innerorts	120	95	25	110	2	31	77
außerorts	91	69	22	106	3	22	81
EITOLF	72	63	9	76	1	14	61
innerorts	52	49	3	59	1	12	46
außerorts	20	14	6	17	-	2	15
HENNEF (SIEG), STADT	223	171	52	218	9	37	172
innerorts	99	84	15	99	1	14	84
außerorts	124	87	37	119	8	23	88
KONIGSWINTER, STADT	279	150	129	212	-	46	166
innerorts	105	67	38	78	-	17	61
außerorts	174	83	91	134	-	29	105
LOHMAR, STADT	179	126	53	174	5	39	130
innerorts	63	57	6	66	-	16	50
außerorts	116	69	47	108	5	23	80
MECKENHEIM, STADT	184	128	56	158	2	44	112
innerorts	81	58	23	65	1	14	50
außerorts	103	70	33	93	1	30	62
MUCH	73	60	13	94	5	30	59
innerorts	19	14	5	16	-	3	13
außerorts	54	46	8	78	5	27	46

1) Von DM 4 000 und mehr bei einem der Geschädigten

Nach Gemeinden

Gemeinde Kreisfreie Stadt / Kreis Regierungsbezirk Land Ortslage	Straßenverkehrsunfälle			Verunglückte Personen			
	insgesamt	mit Personen- schaden	mit schwerem Sach- schaden 1)	insgesamt	Getötete	Schwer- verletzte	Leicht- verletzte
NEUNKIRCHEN-SEELSCHIED	83	74	9	108	2	22	84
innerorts	30	25	5	35	-	9	26
außerorts	53	49	4	73	2	13	58
NIEDERKASSEL, STADT	87	70	17	90	2	14	74
innerorts	77	62	15	78	2	10	66
außerorts	10	8	2	12	-	4	8
RHEINBACH, STADT	166	128	38	160	3	41	116
innerorts	68	59	9	71	-	15	56
außerorts	98	69	29	89	3	26	60
RUPPICHTEROTH	73	61	12	96	2	27	67
innerorts	17	14	3	22	-	5	17
außerorts	56	47	9	74	2	22	50
SANKT AUGUSTIN, STADT	362	230	132	294	1	39	254
innerorts	160	141	19	174	-	19	155
außerorts	202	89	113	120	1	20	99
SIEGBURG, STADT	236	189	47	230	2	38	190
innerorts	161	147	14	178	1	30	147
außerorts	75	42	33	52	1	8	43
SWISTTAL	97	73	24	101	2	29	70
innerorts	33	25	8	31	-	12	19
außerorts	64	48	16	70	2	17	51
TROISDORF, STADT	356	295	61	348	1	55	292
innerorts	269	239	30	276	1	37	238
außerorts	87	56	31	72	-	18	54
WACHTBERG	101	62	39	91	3	29	59
innerorts	37	22	15	29	1	9	19
außerorts	64	40	24	62	2	20	40
WINDECK	108	93	15	126	3	38	85
innerorts	42	35	7	45	1	9	35
außerorts	66	58	8	81	2	29	50
RHEIN-SIEG-KREIS	3193	2317	876	3042	49	675	2318
innerorts	1577	1286	291	1543	11	285	1247
außerorts	1616	1031	585	1499	38	390	1071
REGIERUNGSBEZIRK KÖLN	28230	19816	8414	25801	276	5854	19671
innerorts	18278	13778	4500	16743	101	3351	13291
außerorts	9952	6038	3914	9058	175	2503	6380
BOTTROP, KREISFREIE STADT	754	519	235	654	4	137	513
innerorts	521	366	155	433	1	73	359
außerorts	233	153	80	221	3	64	154
GELSENKIRCHEN, KREISFREIE STADT	1644	1183	461	1487	6	232	1249
innerorts	1375	1015	360	1230	3	199	1028
außerorts	269	168	101	257	3	33	221
MÜNSTER, KREISFREIE STADT	2064	1546	518	1886	18	437	1431
innerorts	1594	1274	320	1478	14	335	1129
außerorts	470	272	198	408	4	102	302
AHAUS, STADT	269	199	70	249	6	59	184
innerorts	135	113	22	128	1	21	106
außerorts	134	86	48	121	5	38	78
BOCHOLT, STADT	423	313	110	371	5	90	276
innerorts	307	230	77	259	4	58	197
außerorts	116	83	33	112	1	32	79
BORKEN, STADT	241	187	54	259	4	68	187
innerorts	132	112	20	141	1	28	112
außerorts	109	75	34	118	3	40	75
GESCHER, STADT	98	76	22	110	4	44	62
innerorts	31	25	6	33	2	9	22
außerorts	67	51	16	77	2	35	40
GRONAU (WESTFALEN), STADT	258	211	47	278	4	67	207
innerorts	186	158	28	200	1	43	156
außerorts	72	53	19	78	3	24	51
HEEK	49	35	14	49	-	9	40
innerorts	18	13	5	15	-	4	11
außerorts	31	22	9	34	-	5	29
HEIDEN	65	38	27	46	-	9	37
innerorts	12	8	4	8	-	1	7
außerorts	53	30	23	38	-	8	30
ISSELBURG, STADT	57	42	15	60	3	27	30
innerorts	14	14	-	17	-	9	8
außerorts	43	28	15	43	3	18	22
LEGDEN	66	44	22	66	2	22	42
innerorts	14	10	4	13	-	5	8
außerorts	52	34	18	53	2	17	34

1) Von DM 4 000 und mehr bei einem der Geschädigten

Nach Gemeinden

Gemeinde Kreisfreie Stadt / Kreis Regierungsbezirk Land Ortslage	Straßenverkehrsunfälle			Verunglückte Personen			
	insgesamt	mit Personen- schaden	mit schwerem Sach- schaden 1)	insgesamt	Getötete	Schwer- verletzte	Leicht- verletzte
RAESFELD	47	33	14	50	1	14	35
innerorts	20	13	7	14	-	6	8
außerorts	27	20	7	36	1	8	27
REKEN	47	37	10	46	4	12	30
innerorts	15	12	3	13	1	3	9
außerorts	32	25	7	33	3	9	21
RHEDE, STADT	115	85	30	111	1	42	68
innerorts	63	47	16	57	-	16	41
außerorts	52	38	14	54	1	26	27
SCHÖPPINGEN	34	22	12	31	1	9	21
innerorts	13	10	3	12	-	5	7
außerorts	21	12	9	19	1	4	14
STADTLOHN, STADT	111	87	24	106	4	48	54
innerorts	61	49	12	53	-	22	31
außerorts	50	38	12	53	4	26	23
SÜDLOHN	45	38	7	45	1	17	27
innerorts	24	22	2	26	-	11	15
außerorts	21	16	5	19	1	6	12
VELEN	50	39	11	57	-	19	38
innerorts	19	15	4	20	-	6	14
außerorts	31	24	7	37	-	13	24
VREDEN, STADT	107	72	35	96	1	34	61
innerorts	40	27	13	33	-	11	22
außerorts	67	45	22	63	1	23	39
KREIS BORKEN	2082	1558	524	2030	41	590	1399
innerorts	1104	878	226	1042	10	258	774
außerorts	978	680	298	988	31	332	625
ASCHEBERG	163	92	71	155	3	37	115
innerorts	29	21	8	30	-	6	24
außerorts	134	71	63	125	3	31	91
BILLERBECK, STADT	63	45	18	52	1	16	35
innerorts	25	19	6	24	1	5	18
außerorts	38	26	12	28	-	11	17
COESFELD, STADT	214	161	53	204	4	61	139
innerorts	122	99	23	111	2	27	82
außerorts	92	62	30	93	2	34	57
DÜLMEN, STADT	348	252	96	340	6	118	217
innerorts	165	131	34	164	1	49	114
außerorts	183	121	62	176	4	69	103
HAVIXBECK	51	42	9	51	3	22	26
innerorts	13	12	1	13	1	3	9
außerorts	38	30	8	38	2	19	17
LÜDINGHAUSEN, STADT	137	106	31	132	3	28	101
innerorts	60	48	12	51	1	6	54
außerorts	77	58	19	71	2	22	47
NORDKIRCHEN	28	15	13	22	-	7	15
innerorts	9	4	5	7	-	1	6
außerorts	19	11	8	15	-	6	9
NOTTULN	101	75	26	98	2	31	65
innerorts	33	25	8	29	-	11	18
außerorts	68	50	18	69	2	20	47
OLFEN, STADT	79	54	25	70	1	20	49
innerorts	25	12	13	13	-	4	9
außerorts	54	42	12	57	1	16	40
ROSENDAHL	53	40	13	53	1	21	31
innerorts	18	14	4	17	1	5	11
außerorts	35	26	9	36	-	16	20
SENDEN	107	73	34	91	1	23	67
innerorts	37	29	8	31	-	5	25
außerorts	70	44	26	60	-	18	42
KREIS COESFELD	1344	955	389	1268	24	384	860
innerorts	536	414	122	500	8	122	370
außerorts	808	541	267	768	16	262	490
CASTROP-RAUXEL, STADT	506	324	182	425	2	115	308
innerorts	341	236	105	298	-	82	216
außerorts	165	88	77	127	2	33	92
DATTELN, STADT	220	176	44	217	1	55	161
innerorts	162	132	30	150	-	40	110
außerorts	58	44	14	67	1	15	51
DORSTEN, STADT	523	309	214	409	9	109	291
innerorts	317	199	118	242	1	57	184
außerorts	206	110	96	167	8	52	107

1) Von DM 4 000 und mehr bei einem der Geschädigten

Nach Gemeinden

Gemeinde Kreisfreie Stadt / Kreis Regierungsbezirk Land Ortslage	Straßenverkehrsunfälle			Verunglückte Personen			
	insgesamt	mit Personen- schaden	mit schwerem Sach- schaden 1)	insgesamt	Getötete	Schwer- verletzte	Leicht- verletzte
GLADBECK, STADT	467	346	121	417	3	72	342
innerorts	354	273	81	306	3	52	251
außerorts	113	73	40	111	-	20	91
HALTERN, STADT	288	200	88	285	5	90	190
innerorts	112	77	35	94	-	25	69
außerorts	176	123	53	191	5	65	121
HERTEN, STADT	354	277	77	350	7	64	279
innerorts	275	224	51	272	4	43	225
außerorts	79	53	26	78	3	21	54
MARL, STADT	460	338	122	424	9	114	301
innerorts	319	252	67	296	4	74	218
außerorts	141	86	55	128	5	40	83
OER-ERKENSCHWICK, STADT	159	130	29	174	-	34	140
innerorts	118	99	19	120	-	19	101
außerorts	41	31	10	54	-	15	39
RECKLINGHAUSEN, STADT	1004	652	352	826	6	141	679
innerorts	791	527	284	635	1	86	548
außerorts	213	125	68	191	5	55	131
WALTROP, STADT	195	144	51	172	2	29	141
innerorts	101	79	22	90	1	12	77
außerorts	94	65	29	82	1	17	64
KREIS RECKLINGHAUSEN	4176	2896	1280	3699	44	823	2832
innerorts	2890	2098	792	2503	14	490	1999
außerorts	1286	798	488	1196	30	333	833
ALTENBERGE	54	39	15	54	1	22	31
innerorts	13	10	3	-	-	1	10
außerorts	41	29	12	43	1	21	21
EMSDETTEN, STADT	222	168	54	197	2	55	140
innerorts	181	139	42	159	-	41	118
außerorts	41	29	12	38	2	14	22
GREVEN, STADT	241	180	61	235	6	64	165
innerorts	97	82	15	96	1	24	71
außerorts	144	98	46	139	5	40	94
HÖRSTEL, STADT	113	74	39	98	1	30	67
innerorts	42	25	17	27	-	7	20
außerorts	71	49	22	71	1	23	47
HOPSTEN	43	33	10	50	3	21	26
innerorts	12	8	4	13	-	2	11
außerorts	31	25	6	37	3	19	15
HORSTMAR, STADT	30	19	11	25	1	11	13
innerorts	7	3	7	3	-	1	2
außerorts	23	16	7	22	1	10	11
IBBENBÜREN, STADT	308	209	99	277	6	76	195
innerorts	158	117	41	148	4	29	115
außerorts	150	92	58	129	2	47	80
LADBERGEN	56	31	25	40	1	9	30
innerorts	4	2	2	2	-	-	2
außerorts	52	29	23	38	1	9	28
LAER	32	24	8	31	1	18	12
innerorts	10	8	2	10	-	5	5
außerorts	22	16	6	21	1	13	7
LENGERICH, STADT	182	147	35	206	5	77	124
innerorts	74	57	7	81	1	24	56
außerorts	108	80	28	125	4	53	68
LIENEN	49	34	15	42	2	15	25
innerorts	13	9	4	11	-	4	7
außerorts	36	25	11	31	2	11	18
LOTTE	95	70	25	93	-	22	71
innerorts	22	20	2	21	-	5	16
außerorts	73	50	23	72	-	17	55
METELN	36	27	9	39	2	17	20
innerorts	20	15	5	18	-	8	10
außerorts	16	12	4	21	2	9	10
METTINGEN	63	47	16	63	3	21	39
innerorts	33	25	8	28	1	5	22
außerorts	30	22	8	35	2	16	17
NEUENKIRCHEN	64	49	15	62	4	21	37
innerorts	27	19	8	26	1	10	15
außerorts	37	30	7	36	3	11	22
NORDWALDE	51	40	11	47	2	21	24
innerorts	29	24	5	26	1	8	17
außerorts	22	16	6	21	1	13	7

1) Von DM 4 000 und mehr bei einem der Geschädigten

Nach Gemeinden

Gemeinde Kreisfreie Stadt / Kreis Regierungsbezirk Land Ortslage	Straßenverkehrsunfälle			Verunglückte Personen			
	insgesamt	mit Personen- schaden	mit schwerem Sach- schaden 1)	insgesamt	Getötete	Schwer- verletzte	Leicht- verletzte
OCHTRUP, STADT	124	93	31	118	6	56	56
innerorts	63	50	13	56	2	27	27
außerorts	61	43	18	62	4	29	29
RECKE	63	46	17	51	1	18	32
innerorts	36	28	8	31	-	7	24
außerorts	27	18	9	20	1	11	8
RHEINE, STADT	428	314	114	410	7	119	284
innerorts	314	246	68	316	2	85	229
außerorts	114	68	46	94	5	34	55
SAERBECK	43	35	8	43	2	7	34
innerorts	11	10	1	12	-	2	10
außerorts	32	25	7	31	2	5	24
STEINFURT, STADT	186	148	38	202	5	77	120
innerorts	99	78	21	97	1	35	61
außerorts	87	70	17	105	4	42	59
TECKLENBURG, STADT	94	54	40	70	1	22	47
innerorts	9	5	4	6	-	1	5
außerorts	85	49	36	64	1	21	42
WESTERKAPPELN	80	60	20	77	-	26	51
innerorts	19	17	2	20	-	6	14
außerorts	61	43	18	57	-	20	37
WETTRINGEN	37	31	6	43	-	18	25
innerorts	21	17	4	22	-	11	11
außerorts	16	14	2	21	-	7	14
KREIS STEINFURT	2694	1972	722	2573	62	843	1668
innerorts	1314	1024	290	1240	14	348	878
außerorts	1380	948	432	1333	48	495	790
AHLEN, STADT	374	301	73	373	8	101	264
innerorts	277	233	44	279	3	63	213
außerorts	97	68	29	94	5	38	51
BECKUM, STADT	300	204	96	278	-	92	186
innerorts	133	104	29	120	-	37	83
außerorts	167	100	67	158	-	55	103
BEELEN	29	23	6	29	1	14	14
innerorts	8	6	-	6	-	4	2
außerorts	21	17	4	23	1	10	12
DRENSTEINFURT, STADT	62	53	9	82	2	36	44
innerorts	16	14	2	17	2	4	11
außerorts	46	39	7	65	-	32	33
ENNIGERLOH, STADT	111	78	33	111	3	43	65
innerorts	61	41	20	48	1	16	31
außerorts	50	37	13	63	2	27	34
EVERSWINKEL	36	26	10	30	1	13	16
innerorts	11	9	2	9	-	4	5
außerorts	25	17	8	21	1	9	11
OELDE, STADT	203	132	71	167	6	42	119
innerorts	105	78	27	92	1	23	68
außerorts	98	54	44	75	5	19	51
OSTBEVERN	47	40	7	73	3	39	31
innerorts	8	7	1	7	-	2	5
außerorts	39	33	6	66	3	37	26
SASSENBERG, STADT	91	62	29	83	2	34	47
innerorts	36	24	12	25	-	8	17
außerorts	55	38	17	58	2	26	30
SENDENHORST, STADT	70	60	10	77	3	30	44
innerorts	26	24	2	28	-	9	19
außerorts	44	36	8	49	3	21	25
TELGTE, STADT	111	98	13	122	7	53	62
innerorts	58	50	8	54	1	21	32
außerorts	53	48	5	68	6	32	30
WADERSLOH	78	59	19	78	4	23	51
innerorts	25	17	8	20	-	6	14
außerorts	53	42	11	58	4	17	37
WARENDORF, STADT	210	170	40	235	8	82	145
innerorts	115	101	14	121	2	36	83
außerorts	95	69	26	114	6	46	62
KREIS WARENDORF	1722	1306	416	1738	48	602	1088
innerorts	879	708	171	826	10	233	583
außerorts	843	598	245	912	38	369	505
REGIERUNGSBEZIRK MUNSTER	16480	11935	4545	15335	247	4048	11040
innerorts	10213	7777	2436	9252	74	2058	7120
außerorts	6267	4158	2109	6083	173	1990	3920

1) Von DM 4 000 und mehr bei einem der Geschädigten

Nach Gemeinden

Gemeinde Kreisfreie Stadt / Kreis Regierungsbezirk Land Ortslage	Straßenverkehrsunfälle			Verunglückte Personen			
	insgesamt	mit Personen- schaden	mit schwerem Sach- schaden 1)	insgesamt	Getötete	Schwer- verletzte	Leicht- verletzte
BIELEFELD, KREISFREIE STADT	2078	1571	507	1993	25	399	1569
innerorts	1578	1225	353	1494	10	279	1205
außerorts	500	346	154	499	15	120	364
BORGHOLZHAUSEN, STADT	67	49	18	68	7	16	45
innerorts	18	14	4	16	1	5	10
außerorts	49	35	14	52	6	11	35
GÜTERSLOH, STADT	525	428	97	527	9	140	378
innerorts	393	340	53	397	2	89	306
außerorts	132	88	44	130	7	51	72
HALLE (WESTFALEN), STADT	167	126	41	147	2	42	103
innerorts	85	70	15	74	1	17	56
außerorts	82	56	26	73	1	25	47
HARSEWINKEL, STADT	119	87	32	116	4	41	71
innerorts	62	47	15	53	1	14	38
außerorts	57	40	17	63	3	27	33
HERZEBROCK-CLARHOLZ	116	86	30	114	5	56	53
innerorts	37	28	9	34	1	13	20
außerorts	79	58	21	80	4	43	33
LANGENBERG	38	25	13	32	2	18	12
innerorts	10	8	2	9	1	5	3
außerorts	28	17	11	23	1	13	9
RHEDA-WIEDENBRÜCK, STADT	302	209	93	292	3	116	173
innerorts	163	118	45	141	-	57	84
außerorts	139	91	48	151	3	59	89
RIETBERG, STADT	165	116	49	145	2	51	92
innerorts	75	57	18	62	1	16	45
außerorts	90	59	31	83	1	35	47
SCHLOSS HOLTE-STUKENBROCK	153	110	43	138	3	30	105
innerorts	76	59	17	72	-	14	58
außerorts	77	51	26	66	3	16	47
STEINHAGEN	111	81	30	105	2	26	77
innerorts	49	39	10	44	1	9	34
außerorts	62	42	20	61	1	17	43
VERL	149	117	32	162	4	62	96
innerorts	36	33	3	39	-	10	29
außerorts	113	84	29	123	4	52	67
VERSMOLD, STADT	159	122	37	171	4	47	120
innerorts	49	40	9	48	1	7	40
außerorts	110	82	28	123	3	40	80
WERTHER (WESTFALEN), STADT	55	40	15	48	3	14	31
innerorts	20	16	4	18	-	6	12
außerorts	35	24	11	30	3	8	19
KREIS GÜTERSLOH	2126	1596	530	2065	50	659	1356
innerorts	1073	869	204	1007	10	262	735
außerorts	1053	727	326	1058	40	397	621
BÜNDE, STADT	242	200	42	266	3	89	174
innerorts	164	146	18	185	1	49	135
außerorts	78	54	24	81	2	40	39
ENGER, STADT	92	77	15	104	2	35	67
innerorts	46	40	6	46	1	20	25
außerorts	46	37	9	58	1	15	42
HERFORD, STADT	424	293	131	364	7	86	271
innerorts	255	197	58	227	5	55	167
außerorts	169	96	73	137	2	31	104
HIDDENHAUSEN	82	57	25	77	2	21	54
innerorts	33	25	8	29	-	8	21
außerorts	49	32	17	48	2	13	33
KIRCHLENGERN	72	52	20	64	4	21	39
innerorts	33	30	3	37	1	12	24
außerorts	39	22	17	27	3	9	15
LÖHNE, STADT	235	188	47	235	1	71	163
innerorts	139	118	21	135	-	36	99
außerorts	96	70	26	100	1	35	64
RÖDINGHAUSEN	37	28	9	38	1	17	20
innerorts	14	11	3	14	-	5	9
außerorts	23	17	6	24	1	12	11
SPENGE, STADT	55	44	11	53	2	22	29
innerorts	32	26	6	31	1	11	19
außerorts	23	18	5	22	1	11	10
VLOTHO, STADT	184	118	66	158	4	47	107
innerorts	58	45	13	53	-	12	41
außerorts	126	73	53	105	4	35	66

1) Von DM 4 000 und mehr bei einem der Geschädigten

Nach Gemeinden

Gemeinde Kreisfreie Stadt / Kreis Regierungsbezirk Land Ortslage	Straßenverkehrsunfälle			Verunglückte Personen			
	insgesamt	mit Personen- schaden	mit schwerem Sach- schaden 1)	insgesamt	Getötete	Schwer- verletzte	Leicht- verletzte
KREIS HERFORD	1423	1057	366	1359	26	409	924
innerorts	774	638	136	757	9	208	540
außerorts	649	419	230	602	17	201	384
BAD DRIBURG, STADT	87	69	18	84	2	21	61
innerorts	35	31	4	34	1	8	25
außerorts	52	38	14	50	1	13	36
BEVERUNGEN, STADT	72	60	12	78	1	27	50
innerorts	40	33	7	37	1	10	26
außerorts	32	27	5	41	-	17	24
BORGENTREICH, STADT	39	24	15	45	3	11	31
innerorts	17	9	8	12	-	3	9
außerorts	22	15	7	33	3	8	22
BRAKEL, STADT	98	82	16	117	2	54	61
innerorts	50	41	9	50	1	21	28
außerorts	48	41	7	67	1	33	33
HÖXTER, STADT	172	122	50	162	3	52	107
innerorts	86	66	20	76	3	18	55
außerorts	86	56	30	86	-	34	52
MARIENMÜNSTER, STADT	19	15	4	21	1	11	9
innerorts	1	-	-	1	-	1	-
außerorts	18	14	4	20	1	10	9
NIEHEIM, STADT	36	28	8	43	2	16	25
innerorts	10	7	3	10	1	4	5
außerorts	26	21	5	33	1	12	20
STEINHEIM, STADT	79	52	27	69	3	24	42
innerorts	44	27	17	29	-	10	19
außerorts	35	25	10	40	3	14	23
WARBURG, STADT	191	121	70	189	5	66	118
innerorts	63	52	11	65	1	23	41
außerorts	128	69	59	124	4	43	77
WILLEBADESSEN, STADT	41	34	7	46	5	22	19
innerorts	11	10	1	13	2	5	6
außerorts	30	24	6	33	3	17	13
KREIS HÖXTER	834	607	227	854	27	304	523
innerorts	357	277	80	327	10	103	214
außerorts	477	330	147	527	17	201	309
AUGUSTDORF	37	23	14	41	1	11	29
innerorts	14	9	5	15	-	3	12
außerorts	23	14	9	26	1	8	17
BAD SALZUFLEN, STADT	368	233	135	310	13	79	218
innerorts	189	137	52	161	2	43	116
außerorts	179	96	83	149	11	36	102
BARNTRUP, STADT	62	45	17	70	6	16	48
innerorts	26	17	9	19	2	3	14
außerorts	36	28	8	51	4	13	34
BLOMBERG, STADT	120	81	39	100	4	24	72
innerorts	55	36	19	44	-	10	34
außerorts	65	45	20	56	4	14	38
DETMOLD, STADT	513	302	211	400	12	87	301
innerorts	359	213	146	274	7	62	205
außerorts	154	89	65	126	5	25	96
DÖRENTROP	47	34	13	43	-	10	33
innerorts	21	16	5	18	-	4	14
außerorts	26	18	8	25	-	6	19
EXTERTAL	59	44	15	63	3	15	45
innerorts	13	9	4	9	1	3	5
außerorts	46	35	11	54	2	12	40
HORN-BAD MEINBERG, STADT	144	83	61	114	1	30	83
innerorts	54	33	21	39	-	9	30
außerorts	90	50	40	75	1	21	53
KALLETAL	82	64	18	95	1	38	56
innerorts	25	19	6	21	-	7	14
außerorts	57	45	12	74	1	31	42
LAGE, STADT	185	134	51	191	3	56	132
innerorts	112	79	33	100	1	25	74
außerorts	73	55	18	91	2	31	58
LEMGO, STADT	218	158	60	203	2	52	149
innerorts	157	112	45	131	-	24	107
außerorts	61	46	15	72	2	28	42
LEOPOLDSDORF	60	35	25	42	-	16	26
innerorts	28	18	10	18	-	7	11
außerorts	32	17	15	24	-	9	15

1) Von DM 4 000 und mehr bei einem der Geschädigten

Nach Gemeinden

Gemeinde Kreisfreie Stadt / Kreis Regierungsbezirk Land Ortslage	Straßenverkehrsunfälle			Verunglückte Personen			
	insgesamt	mit Personen- schaden	mit schwerem Sach- schaden 1)	insgesamt	Getötete	Schwer- verletzte	Leicht- verletzte
LÜGDE, STADT	53	42	11	59	-	19	40
innerorts	22	15	7	21	-	8	13
außerorts	31	27	4	38	-	11	27
OERLINGHAUSEN, STADT	78	45	33	56	1	7	48
innerorts	45	25	20	28	-	2	25
außerorts	33	20	13	28	-	5	23
SCHIEDER-SCHWALENBERG, STADT	46	28	18	40	3	7	30
innerorts	26	18	8	25	2	4	19
außerorts	20	10	10	15	1	3	11
SCHLANGEN	41	24	17	34	2	9	23
innerorts	18	12	6	15	-	3	12
außerorts	23	12	11	19	2	6	11
KREIS LIPPE	2113	1375	738	1861	52	476	1333
innerorts	1164	768	396	938	16	217	705
außerorts	949	607	342	923	36	259	628
BAD OEYNHAUSEN, STADT	388	252	136	331	1	82	248
innerorts	278	194	84	243	-	54	189
außerorts	110	58	52	88	1	28	59
ESPELKAMP, STADT	214	159	55	238	7	74	157
innerorts	104	79	25	98	1	29	68
außerorts	110	80	30	140	6	45	89
HILLE	77	57	20	75	3	35	37
innerorts	23	14	9	14	-	5	9
außerorts	54	43	11	61	3	30	28
HÜLLHORST	63	39	24	58	3	19	36
innerorts	18	8	10	9	1	-	8
außerorts	45	31	14	49	2	19	28
LÜBBECKE, STADT	162	135	27	194	6	46	142
innerorts	108	88	20	117	2	25	90
außerorts	54	47	7	77	4	21	52
MINDEN, STADT	590	407	183	509	6	117	386
innerorts	509	359	150	433	5	95	332
außerorts	81	48	33	76	1	21	54
PETERSHAGEN, STADT	133	101	32	151	6	59	86
innerorts	30	25	5	33	1	13	19
außerorts	103	76	27	118	5	46	67
PORTA WESTFALICA, STADT	348	202	146	301	5	79	217
innerorts	124	90	34	126	-	25	101
außerorts	224	112	112	175	5	54	116
PREUSSISCH OLDENDORF, STADT	61	50	11	80	2	24	54
innerorts	28	21	7	30	2	7	21
außerorts	33	29	4	50	-	17	33
RAHDEN, STADT	75	55	20	81	-	34	47
innerorts	24	18	6	23	-	10	13
außerorts	51	37	14	58	-	24	34
STEMWEDE	98	79	19	102	8	38	56
innerorts	25	19	6	21	-	7	14
außerorts	73	60	13	81	8	31	42
KREIS MINDEN-LÜBBECKE	2209	1536	673	2120	47	607	1466
innerorts	1271	915	356	1147	12	271	864
außerorts	938	621	317	973	35	336	602
ALTENBEKEN	52	37	15	58	-	23	35
innerorts	14	11	3	14	-	6	8
außerorts	38	26	12	44	-	17	27
BAD LIPPSPRINGE, STADT	100	59	41	71	3	22	46
innerorts	62	37	25	43	1	11	31
außerorts	38	22	16	28	2	11	15
BORCHEN	95	52	43	69	1	30	38
innerorts	23	16	7	18	-	6	12
außerorts	72	36	36	51	1	24	26
BÜREN, STADT	165	91	74	116	2	46	68
innerorts	44	29	15	29	-	12	17
außerorts	121	62	59	87	2	34	51
DELBRÜCK, STADT	196	126	70	182	2	65	115
innerorts	59	39	20	44	-	15	29
außerorts	137	87	50	138	2	50	86
HÖVELHOF	104	71	33	93	1	28	64
innerorts	43	31	12	37	-	8	29
außerorts	61	40	21	56	1	20	35
LICHTENAU, STADT	51	27	24	44	4	19	21
innerorts	8	2	6	2	-	2	-
außerorts	43	25	18	42	4	17	21

1) Von DM 4 000 und mehr bei einem der Geschädigten

Nach Gemeinden							
Gemeinde Kreisfreie Stadt / Kreis Regierungsbezirk Land Ortslage	Straßenverkehrsunfälle			Verunglückte Personen			
	insgesamt	mit Personen- schaden	mit schwerem Sach- schaden 1)	insgesamt	Getötete	Schwer- verletzte	Leicht- verletzte
PADERBORN, STADT	1145	686	459	872	14	195	663
innerorts	754	487	267	590	3	130	457
außerorts	391	199	192	282	11	65	206
SALZKOTTEN, STADT	146	95	51	144	2	62	80
innerorts	62	37	25	53	-	21	32
außerorts	84	58	26	91	2	41	48
WÜNNENBERG, STADT	113	57	56	79	1	32	46
innerorts	15	11	4	15	-	5	10
außerorts	98	46	52	64	1	27	36
KREIS PADERBORN	2167	1301	866	1728	30	522	1176
innerorts	1084	700	384	845	4	216	625
außerorts	1083	601	482	883	26	306	551
REGIERUNGSBEZIRK DETMOLD	12950	9043	3907	11980	257	3376	8347
innerorts	7301	5392	1909	6515	71	1556	4888
außerorts	5649	3651	1998	5465	186	1820	3459
BOCHUM, KREISFREIE STADT	2444	1859	585	2375	17	387	1971
innerorts	1936	1575	361	1908	13	323	1572
außerorts	508	284	224	467	4	64	399
DORTMUND, KREISFREIE STADT	4611	3230	1381	4066	22	702	3342
innerorts	3734	2726	1008	3353	15	553	2785
außerorts	877	504	373	713	7	149	557
HAGEN, KREISFREIE STADT	1255	868	387	1087	8	253	826
innerorts	887	681	206	835	4	182	649
außerorts	368	187	181	252	4	71	177
HAMM, KREISFREIE STADT	1309	825	484	1065	15	267	783
innerorts	968	639	329	761	8	179	574
außerorts	341	186	155	304	7	88	209
HERNE, KREISFREIE STADT	849	637	212	766	4	155	607
innerorts	750	573	177	680	4	135	541
außerorts	99	64	35	86	-	20	66
BRECKERFELD, STADT	56	39	17	48	-	20	28
innerorts	22	15	7	16	-	7	9
außerorts	34	24	10	32	-	13	19
ENNEPETAL, STADT	152	120	32	161	1	40	120
innerorts	122	92	30	113	1	26	86
außerorts	30	28	2	48	-	14	34
GEVELSBERG, STADT	162	113	49	138	1	36	101
innerorts	93	76	17	82	1	22	59
außerorts	69	37	32	56	-	14	42
HATTINGEN, STADT	237	165	72	209	1	53	155
innerorts	146	107	39	129	-	27	102
außerorts	91	58	33	80	1	26	53
HERDECKE, STADT	98	79	19	99	1	24	74
innerorts	49	40	9	45	-	16	29
außerorts	49	39	10	54	1	8	45
SCHWELM, STADT	196	151	45	192	1	37	154
innerorts	134	115	19	139	-	26	113
außerorts	62	36	26	53	1	11	41
SPROCKHÖVEL, STADT	230	141	89	216	1	44	171
innerorts	48	35	13	39	1	9	29
außerorts	182	106	76	177	-	35	142
WETTER (RUHR), STADT	112	82	30	108	4	38	66
innerorts	58	43	15	53	-	24	29
außerorts	54	39	15	55	4	14	37
WITTEN, STADT	565	425	140	523	3	101	419
innerorts	425	341	84	415	3	71	341
außerorts	140	84	56	108	-	30	78
ENNEPE-RUHR-KREIS	1808	1315	493	1694	13	393	1288
innerorts	1097	864	233	1031	6	228	797
außerorts	711	451	260	663	7	165	491
ARNSBERG, STADT	533	381	152	467	5	114	348
innerorts	382	290	92	344	-	80	264
außerorts	151	91	60	123	5	34	84
BESTWIG	60	50	10	81	-	30	51
innerorts	36	31	5	51	-	16	35
außerorts	24	19	5	30	-	14	16
BRILON, STADT	174	121	53	161	5	76	80
innerorts	64	44	20	51	2	22	27
außerorts	110	77	33	110	3	54	53
ESLOHE (SAUERLAND)	49	33	16	49	1	19	29
innerorts	16	10	6	13	-	7	6
außerorts	33	23	10	36	1	12	23

1) Von DM 4 000 und mehr bei einem der Geschädigten

Nach Gemeinden

Gemeinde Kreisfreie Stadt / Kreis Regierungsbezirk Land Ortslage	Straßenverkehrsunfälle			Verunglückte Personen			
	insgesamt	mit Personen- schaden	mit schwerem Sach- schaden 1)	insgesamt	Getötete	Schwer- verletzte	Leicht- verletzte
HALLENBERG, STADT	34	29	5	46	1	24	21
innerorts	11	9	2	11	-	3	8
außerorts	23	20	3	35	1	21	13
MARSBERG, STADT	105	67	38	88	6	35	47
innerorts	34	24	10	27	1	10	16
außerorts	71	43	28	61	5	25	31
MEDEBACH, STADT	50	41	9	49	1	16	32
innerorts	12	9	3	10	-	3	7
außerorts	38	32	6	39	1	13	25
MESCHEDE, STADT	189	142	47	215	2	84	129
innerorts	112	83	29	104	-	38	66
außerorts	77	59	18	111	2	46	63
OLSBERG, STADT	99	72	27	103	2	49	52
innerorts	44	30	14	39	-	15	24
außerorts	55	42	13	64	2	34	28
SCHMALLENBERG, STADT	138	103	35	130	8	57	65
innerorts	56	44	12	50	2	25	23
außerorts	82	59	23	80	6	32	42
SUNDERN (SAUERLAND), STADT	272	185	87	246	-	65	181
innerorts	147	104	43	125	-	23	102
außerorts	125	81	44	121	-	42	79
WINTERBERG, STADT	118	85	33	122	6	62	54
innerorts	39	28	11	32	-	18	14
außerorts	79	57	22	90	6	44	40
HOCHSAUERLANDKREIS	1821	1309	512	1757	37	631	1089
innerorts	953	706	247	857	5	260	592
außerorts	868	603	265	900	32	371	497
ALTENA, STADT	123	72	51	93	1	18	74
innerorts	100	57	43	68	1	12	55
außerorts	23	15	8	25	-	6	19
BALVE, STADT	79	60	19	86	2	30	54
innerorts	34	27	7	35	1	10	24
außerorts	45	33	12	51	1	20	30
HALVER, STADT	97	69	28	103	1	30	72
innerorts	50	40	10	55	-	15	40
außerorts	47	29	18	48	1	15	32
HEMER, STADT	139	106	33	147	1	25	121
innerorts	104	85	19	119	1	17	101
außerorts	35	21	14	28	-	8	20
HERSCHEID	46	32	14	53	1	19	33
innerorts	10	8	2	10	-	1	9
außerorts	36	24	12	43	1	18	24
ISERLOHN, STADT	565	373	192	484	6	116	362
innerorts	402	270	132	344	5	78	261
außerorts	163	103	60	140	1	38	101
KIERSPE, STADT	112	71	41	92	5	24	63
innerorts	58	35	23	41	-	11	30
außerorts	54	36	18	51	5	13	33
LÜDENSCHIED, STADT	502	277	225	363	8	94	261
innerorts	302	183	119	216	4	47	165
außerorts	200	94	106	147	4	47	96
MEINERZHAGEN, STADT	177	94	83	140	3	53	84
innerorts	55	32	23	44	-	11	33
außerorts	122	62	60	96	3	42	51
MENDEN (SAUERLAND), STADT	267	197	70	238	4	67	167
innerorts	217	164	53	197	2	50	145
außerorts	50	33	17	41	2	17	22
NACHRODT-WIBLINGWERDE	30	20	10	26	1	10	15
innerorts	17	13	4	14	1	5	8
außerorts	13	7	6	12	-	5	7
NEUENRADE, STADT	79	53	26	70	1	36	33
innerorts	45	28	17	33	-	12	21
außerorts	34	25	9	37	1	24	12
PLETTENBERG, STADT	176	108	68	138	1	39	98
innerorts	111	72	39	92	1	23	68
außerorts	65	36	29	46	-	16	30
SCHALKSMÜHLE	111	69	42	96	-	23	73
innerorts	34	26	8	31	-	6	25
außerorts	77	43	34	65	-	17	48
WERDOHL, STADT	121	88	33	118	1	42	75
innerorts	57	44	13	48	-	20	28
außerorts	64	44	20	70	1	22	47

1) Von DM 4 000 und mehr bei einem der Geschädigten

Nach Gemeinden

Gemeinde Kreisfreie Stadt / Kreis Regierungsbezirk Land Ortslage	Straßenverkehrsunfälle			Verunglückte Personen			
	insgesamt	mit Personen- schaden	mit schwerem Sach- schaden 1)	insgesamt	Getötete	Schwer- verletzte	Leicht- verletzte
MÄRKISCHER KREIS	2624	1689	935	2247	36	626	1585
innerorts	1596	1084	512	1347	16	318	1013
außerorts	1028	605	423	900	20	308	572
ATTENDORN, STADT	129	86	43	109	1	47	61
innerorts	58	36	22	41	-	16	25
außerorts	71	50	21	68	1	31	36
DROLSHAGEN, STADT	79	44	35	60	2	23	35
innerorts	18	14	4	15	1	4	10
außerorts	61	30	31	45	1	19	25
FINNENTROP	78	59	19	78	5	34	39
innerorts	47	36	11	45	2	19	24
außerorts	31	23	8	33	3	15	15
KIRCHHUNDEM	67	54	13	78	1	36	41
innerorts	25	21	4	24	-	9	15
außerorts	42	33	9	54	1	27	26
LENNESTADT, STADT	160	110	50	144	8	68	68
innerorts	87	62	25	76	6	31	39
außerorts	73	48	25	68	2	37	29
OLPE, STADT	154	108	46	163	2	42	119
innerorts	64	50	14	64	-	16	48
außerorts	90	58	32	99	2	26	71
WENDEN	115	64	51	96	2	37	57
innerorts	33	26	7	35	1	10	24
außerorts	82	38	44	61	1	27	33
KREIS OLPE	782	525	257	728	21	287	420
innerorts	332	245	87	300	10	105	185
außerorts	450	280	170	428	11	182	235
BAD BERLEBURG, STADT	133	72	61	100	4	28	68
innerorts	60	34	26	37	1	9	27
außerorts	73	38	35	63	3	19	41
BURBACH	83	55	28	73	2	30	41
innerorts	32	22	10	28	-	12	16
außerorts	51	33	18	45	2	18	25
ERNDTEBRÜCK	32	18	14	23	2	4	17
innerorts	4	-	4	-	-	-	-
außerorts	28	18	10	23	2	4	17
FREUDENBERG, STADT	133	93	40	140	2	32	106
innerorts	57	43	14	51	-	15	36
außerorts	76	50	26	89	2	17	70
HILCHENBACH, STADT	90	74	16	99	2	23	74
innerorts	47	39	8	44	1	12	31
außerorts	43	35	8	55	1	11	43
KREUZTAL, STADT	126	90	35	117	-	27	90
innerorts	93	68	25	88	-	18	70
außerorts	33	22	11	29	-	9	20
BAD LAASPHE, STADT	87	64	23	91	4	25	62
innerorts	44	28	16	38	-	8	30
außerorts	43	36	7	53	4	17	32
NETPHEN	149	110	39	143	1	34	108
innerorts	97	72	25	87	1	18	68
außerorts	52	38	14	56	-	16	40
NEUNKIRCHEN	59	44	15	56	-	16	40
innerorts	53	39	14	51	-	14	37
außerorts	6	5	1	5	-	2	3
SIEGEN, STADT	577	420	157	535	10	126	399
innerorts	449	352	97	424	2	108	314
außerorts	128	68	60	111	8	18	85
WILNSDORF	108	69	39	95	3	32	60
innerorts	29	20	9	21	1	7	13
außerorts	79	49	30	74	2	25	47
KREIS SIEGEN-WITTGENSTEIN	1577	1109	468	1472	30	377	1065
innerorts	965	717	248	869	6	221	642
außerorts	612	392	220	603	24	156	423
ANRÖCHTE	106	66	40	96	4	38	54
innerorts	30	23	7	24	-	12	12
außerorts	76	43	33	72	4	26	42
BAD SASSENDORF	89	54	35	77	3	27	47
innerorts	25	20	5	25	1	7	17
außerorts	64	34	30	52	2	20	30
ENSE	70	48	22	63	-	33	30
innerorts	20	12	8	14	-	6	8
außerorts	50	36	14	49	-	27	22

1) Von DM 4 000 und mehr bei einem der Geschädigten

Nach Gemeinden

Gemeinde Kreisfreie Stadt / Kreis Regierungsbezirk Land Ortslage	Straßenverkehrsunfälle			Verunglückte Personen			
	insgesamt	mit Personen- schaden	mit schwerem Sach- schaden 1)	insgesamt	Getötete	Schwer- verletzte	Leicht- verletzte
ERWITTE, STADT	121	68	53	95	1	33	61
innerorts	41	22	19	25	-	9	16
außerorts	80	46	34	70	1	24	45
GESEKE, STADT	131	77	54	103	3	39	61
innerorts	63	37	26	42	1	15	26
außerorts	68	40	28	61	2	24	35
LIPPETAL	96	68	28	101	1	30	70
innerorts	15	10	5	12	-	3	9
außerorts	81	58	23	89	1	27	61
LIPPSTADT, STADT	386	272	114	333	9	98	226
innerorts	274	205	69	234	4	55	175
außerorts	112	67	45	99	5	43	51
MÖHNESEE	128	94	34	141	4	55	82
innerorts	23	17	6	28	-	7	21
außerorts	105	77	28	113	4	48	61
RÜTHEN, STADT	90	65	25	88	1	42	45
innerorts	15	12	3	14	-	5	9
außerorts	75	53	22	74	1	37	36
SOEST, STADT	353	249	104	303	5	107	191
innerorts	209	166	43	186	1	61	124
außerorts	144	83	61	117	4	46	67
WARSTEIN, STADT	175	133	42	179	3	64	112
innerorts	99	79	20	96	-	29	67
außerorts	76	54	22	83	3	35	45
WELVER	41	33	8	47	2	13	32
innerorts	5	4	1	5	1	-	4
außerorts	36	29	7	42	1	13	28
WERL, STADT	214	143	71	172	1	47	124
innerorts	92	78	14	92	1	21	70
außerorts	122	65	57	80	-	26	54
WICKEDE (RUHR)	47	34	13	42	-	19	23
innerorts	28	19	9	22	-	9	13
außerorts	19	15	4	20	-	10	10
KREIS SOEST	2047	1404	643	1840	37	645	1158
innerorts	839	704	235	819	9	239	571
außerorts	1108	700	408	1021	28	406	587
BERGKAMEN, STADT	192	147	45	191	1	38	152
innerorts	136	108	28	137	1	19	117
außerorts	56	39	17	54	-	19	35
BÖNEN	112	73	39	92	1	19	72
innerorts	48	39	9	45	-	12	33
außerorts	64	34	30	47	1	7	39
FRÖNDENBERG, STADT	112	77	35	103	4	32	67
innerorts	60	42	18	49	-	16	33
außerorts	52	35	17	54	4	16	34
HOLZWICKEDE	167	104	63	156	-	39	117
innerorts	58	46	12	61	-	13	48
außerorts	109	58	51	95	-	26	69
KAMEN, STADT	335	226	109	320	8	63	249
innerorts	140	107	33	127	1	20	106
außerorts	195	119	76	193	7	43	143
LÜNEN, STADT	586	440	146	535	5	93	437
innerorts	470	365	105	426	4	69	353
außerorts	116	75	41	109	1	24	84
SCHWERTE, STADT	428	270	158	358	2	83	273
innerorts	157	129	28	145	-	34	111
außerorts	271	141	130	213	2	49	162
SELM, STADT	112	91	21	121	1	35	85
innerorts	60	50	10	63	1	13	49
außerorts	52	41	11	58	-	22	36
UNNA, STADT	485	327	168	462	7	105	350
innerorts	195	166	29	206	1	39	166
außerorts	300	161	139	256	6	66	184
WERNE, STADT	188	138	50	211	3	58	150
innerorts	104	88	16	116	-	19	97
außerorts	84	50	34	95	3	39	53
KREIS UNNA	2727	1893	834	2549	32	565	1952
innerorts	1428	1140	288	1375	8	254	1113
außerorts	1299	753	546	1174	24	311	839
REGIERUNGSBEZIRK ARNSBERG	23854	16663	7191	21646	272	5288	16086
innerorts	15585	11654	3931	14135	104	2997	11034
außerorts	8269	5009	3260	7511	168	2291	5052

1) Von DM 4 000 und mehr bei einem der Geschädigten

Nach Gemeinden

Gemeinde Kreisfreie Stadt / Kreis Regierungsbezirk Land Ortslage	Straßenverkehrsunfälle			Verunglückte Personen			
	insgesamt	mit Personen- schaden	mit schwerem Sach- schaden 1)	insgesamt	Getötete	Schwer- verletzte	Leicht- verletzte
NORDRHEIN-WESTFALEN	114174	80830	33344	104224	1378	24758	78088
innerorts	75876	57015	18861	68746	477	14073	54196
außerorts	38298	23815	14483	35478	901	10685	23892
Kreisfreie Städte	49514	35176	14338	43698	313	8086	35299
Kreise .	64660	45654	19006	60526	1065	16672	42789

1) Von DM 4 000 und mehr bei einem der Geschädigten

